

CONTRATO DE FIDUCIA MERCANTIL IRREVOCABLE DE ADMINISTRACIÓN

3 1 P37009 PARTICIPACIONES SUMAR

RENDICIÓN MENSUAL DE CUENTAS MARZO DE 2024

Desde 2024-03-01 hasta 2024-03-31

Número del Fideicomiso 3 1 37009

1 PARTES DEL CONTRATO FIDUCIARIO

1.1 Fiduciaria

FIDUCIARIA BOGOTA S.A. como vocera del Patrimonio Autónomo 3 1 P37009 PARTICIPACIONES SUMAR NIT 830.055.897-7

La Fiduciaria adquiere la responsabilidad de medio y no de resultado, por lo tanto, el alcance de las funciones y actividades es hasta por culpa leve en el desarrollo de su gestión conforme la definición que de esta trae el inciso segundo del artículo 63 del código civil.

1.2 Fideicomitentes

1.2 FIDEICOMITENTES

Identificación	Fideicomitente	Porcentaje Participación
800142383	FIDUCIARIA BOGOTÁ S.A.	100%

1.3 Beneficiarios

Los beneficiarios del contrato se relacionan en el Anexo beneficiarios.

1.4 Acreedores Vinculados

A la fecha el fideicomiso no tiene acreedores vinculados.

1.5 CONTRATACIÓN DERIVADA

En virtud del desarrollo del contrato, a la fecha de corte de la presente rendición no se ha realizado contratación derivada. El contrato de fiducia no establece contratación derivada para el desarrollo de su objeto.

1.6 INTERVENTOR

El contrato no establece interventor.

2 CESIÓN DE LOS BENEFICIOS Y TERCEROS RELACIONADOS CON EL FIDEICOMISO

Con corte a la presente rendición de cuentas no se han efectuado cesiones de fideicomitentes dentro del Patrimonio Autónomo.

3 FECHA DE SUSCRIPCIÓN Y DURACIÓN

El contrato objeto de la presente rendición de cuentas se suscribió el 15 de septiembre de 2013.

3 DURACIÓN DEL CONTRATO

El contrato tendrá una duración hasta que los inversionistas hayan solicitado la rendición de su totalidad de los recursos, sin exceder del término máximo de veinte (20) años fijados por ley.

4 ESTADO ACTUAL, LOCALIZACIÓN E IDENTIFICACIÓN DE LOS BIENES QUE CONFORMAN EL NEGOCIO FIDUCIARIO

El estado del contrato es VIGENTE.

Los recursos económicos recibidos para el desarrollo del negocio se encuentran invertidos en los Fondos de Inversión Colectiva administrados por Fiduciaria Bogota y/o cuentas de ahorro o corrientes aperturadas de acuerdo con la instrucción de fideicomitentes.

5 OBJETO Y FINALIDAD DEL CONTRATO

El Contrato de Fiducia Mercantil tiene por objeto:

El presente contrato de fiducia mercantil tendrá por objeto: (i) La transferencia a la FIDUCIARIA a título de fiducia mercantil, de los RECURSOS. (ii) La administración de los RECURSOS transferidos. (iii) La Inversión de los RECURSOS administrados en los términos establecidos en el numeral 6.3 de la cláusula sexta (6ª). (iv) Efectuar las restituciones ordenadas por el FIDEICOMITENTE con los RECURSOS y sus rendimientos destinados a los INVERSIONISTAS.

6 OTROSÍES

El contrato fiduciario no presenta otrosíes suscritos durante el desarrollo de este.

7 BIENES FIDEICOMITIDOS

El FIDEICOMITENTE transferirá a la fiduciaria, a título de Fiducia Mercantil, los recursos que corresponden a los saldos inferiores del saldo mínimo de permanencia del Fondo de Inversión Colectiva Sumar por Compartimientos de los inversionistas.

El fideicomiso no cuenta con pólizas que amparan los bienes fideicomitados.

El fideicomiso no cuenta con avalúos.

8 INVERSIONES

El fideicomiso tiene recursos invertidos en el Fondo de Inversión Colectiva Abierta, con las características que siguen.

8.1 Extractos de la Inversiones

Se anexa el extracto del encargo fiduciario correspondiente al periodo de la rendición de cuentas y la ficha técnica del fondo de inversión con corte la presente rendición.

8.2 Rentabilidad de las Inversiones

Con corte a la presente redición de cuentas la rentabilidad del Fondo de Inversión Colectiva generó rendimientos por valor de \$ 187.632,09 detallados a continuación:

RENDIMIENTOS GENERADOS					
Mes	Fondo/Banco	Encargo/Cuenta	Valor Bruto	Retenciones	Valor Neto
mar-24	60 Fic Sumar	6000200069828	187.632,09		187.632,09
TOTAL MARZO 2024			\$ 187.632,09	\$ -	\$ 187.632,09
TOTAL ACUMULADO			\$ 8.428.243,18	\$ -	\$ 8.428.243,18

8.3 Valor en Riesgo de Mercado

La medición del valor en riesgo se realiza diariamente y se publica mediante reporte con el fin de que se conozca el nivel de exposición al riesgo de mercado del Fondo de Inversión Colectiva (FIC), para el mes objeto de la presente rendición de cuentas se comportó de la siguiente manera:

VAR SUMAR

MARZO 2024 0.1848%

8.4 Políticas de inversión

Alternativa de inversión a la vista con perfil de riesgo conservador que se encuentra calificada BRC Standars & Poor's con AAA/2 por su alta calidad crediticia y su baja sensibilidad ante la volatilidad del mercado. La mayor parte de su portafolio se encuentra invertido en títulos de renta fija con vencimientos de corto plazo.

El portafolio está dirigido principalmente a inversionistas que administren recursos públicos e inversionistas privados con un perfil conservador. El portafolio sigue los lineamientos de inversión estipulados en el Decreto 1525, por tanto, sus inversiones están limitadas a TES y CDT's con calificaciones AAA y AA+.

8.5 RENTABILIDAD DEL PORTAFOLIO Y SU COMPORTAMIENTO DURANTE EL PERÍODO REPORTADO, EXPRESADAS EN TÉRMINOS EFECTIVOS ANUALES

En el periodo objeto de la presente rendición de cuentas, la Composición del Portafolio correspondiente a los recursos invertidos en el Fondo de Inversión Abierta del Mercado Monetario, se detalla en el extracto del encargo fiduciario en el campo COMPOSICIÓN DEL PORTAFOLIO.

Así mismo, en la parte inferior del extracto se señala la rentabilidad neta promedio generada en el Fondo de Inversión Abierta, teniendo en cuenta el plazo de la inversión (30, 60, 180, 360 días).

9 EVOLUCIÓN DE LOS APORTES Y DEL PATRIMONIO

9.1 Fuentes y usos de los recursos

En desarrollo del objeto del contrato, el flujo de caja del fideicomiso se encuentra en el ANEXO FLUJO DE CAJA en el cual se resumen las actividades desarrolladas durante el periodo objeto de esta rendición de cuentas.

9.2 Aportes

Durante el período de la presente rendición de cuentas, no se recibieron aportes.

9.3 Pagos Efectuados y Mecanismos para efectuarlos

Durante el periodo de la presente rendición de cuentas, no se efectuaron pagos en el fideicomiso.

10 DESARROLLO, EJECUCIÓN DEL NEGOCIO Y GESTIÓN DE LA FIDUCIARIA

La Fiduciaria Bogotá actuando como vocera del fideicomiso informa que con corte de la presente rendición se presentaron los siguientes hechos relevantes:

FECHA	OBSERVACIONES
-------	---------------

31-marzo-2024	Con corte a la presente rendición se informa que no se ha presentado ningún hecho relevante o que afecte el correcto funcionamiento del fideicomiso.
---------------	--

11 COMISION FIDUCIARIA

La FIDUCIARIA recibirá como remuneración por su gestión, la suma equivalente a un porcentaje sobre el valor del Fondo de Inversión Colectivo Sumar por Compartimientos como gasto de la misma en los términos del respectivo reglamento, la que se causará, liquidará y cobrará a partir de la firma del presente contrato y durante el termino de duración de este, la cual podrá ser descontada de los recursos administrados.

12 PARTIDAS CONCILIATORIAS

Con corte al mes de marzo nos permitimos indicar que no existen partidas pendientes por conciliar.

13 OBLIGACIONES FINANCIERAS

El fideicomiso no presenta obligaciones financieras ni créditos a cargo o por cuenta del negocio.

14 ACREEDORES GARANTIZADOS Y ESTADO DE LAS GARANTÍAS

Con corte a la presente rendición de cuentas no se encuentran vigentes certificados de garantía.

15 ESTADOS FINANCIEROS

Se adjunta el balance del fideicomiso con corte a la presente rendición de cuentas.

16 ORGANOS ASESORES Y/O ADMINISTRATIVOS

El contrato Fiduciario celebrado entre los Fideicomitentes y Fiduciaria Bogotá no estableció Órganos de Control y/o Administración del Fideicomiso.

17 CONDICIONES SUSPENSIVAS/RESOLUTORIAS

Durante el periodo que comprende la presente rendición de cuentas, Fiduciaria Bogotá S.A. no fue notificada de acciones judiciales que afecten la adquisición o generen perdida de los derechos adquiridos mediante el contrato de fiducia.

18 QUEJAS Y RECLAMOS

Durante el periodo correspondiente a la presente rendición de cuentas no se presentaron quejas ni reclamos

19 UNIDAD DE ATENCION AL CONSUMIDOR FINANCIERO

Tenemos a su disposición nuestra Línea de Atención al Cliente: PBX 3485400 ó 7490444 Opción 2 a través de la cual resolveremos cualquier inquietud, en el horario de lunes a viernes de 8:00 a.m. a 5:30 p.m. y gratis en el resto del país a través de la línea 01 8000 52 60 30 opción 2. Para mayor información lo invitamos a que ingrese a www.fidubogota.com

20 DEFENSOR DEL CONSUMIDOR FINANCIERO

Información del contacto del Defensor del Consumidor Financiero: Álvaro Julio Rodríguez Pérez, teléfono: 3320032 Ext: 2474; 3397, 3398. Dirección electrónica: defensoriaconsumidorfinanciero@bancodebogota.com.

21 REVISOR FISCAL

En caso de encontrar alguna inconsistencia, favor comunicarse con la Revisoría Fiscal KPMG Bogotá D.C.

22 GESTIÓN DE RIESGOS

Para el cumplimiento de las políticas se cuenta con los deberes y obligaciones de las partes establecidas en el Contrato Fiduciario.

23 SARLAFT

Fiduciaria Bogotá aplica políticas de conocimiento del cliente, monitoreo de transacciones, verificación de clientes y usuarios en listas ONU y OFAC, capacitación al personal y reportes de operaciones sospechosas a las autoridades competentes.

24 ACTUALIZACION INFORMACION CONOCIMIENTO DEL CLIENTE

En desarrollo de lo establecido en el contrato fiduciario suscrito, el cual exige actualizar la información de conocimiento de cliente como mínimo una vez cada año, y con el fin de dar cumplimiento a la normatividad vigente, en especial lo contenido en la Circular Básica jurídica No 029 de 2014 de la Superintendencia Financiera de Colombia, de la manera más cordial le agradecemos diligenciar cada uno de los campos contenidos en el formulario de actualización persona jurídica o de persona natural, para cada uno de los fideicomitentes del contrato en referencia, disponible en nuestra página web www.fidubogota.com, en la pestaña de Servicio al Cliente – Actualización de Datos y anexar los documentos respectivos según se trate, de persona natural (declaración de renta ó certificado de ingresos y retenciones) o jurídica (declaración de renta, Certificado de existencia y Representación Legal).

De conformidad con lo establecido por la Superintendencia Financiera, para el caso de las personas jurídicas, todas y cada una de las personas autorizadas para disponer de los recursos debe diligenciar el formulario “Información, Firma Autorizada y/o Representante Legal” acompañado de la fotocopia del documento de identidad.

En el caso que ya hubieran enviado la actualización de información en el último mes calendario haga caso omiso a esta comunicación.

Los documentos una vez diligenciados y suscritos junto con sus anexos, deben ser remitidos a: Servicio al Cliente - Fiduciaria Bogotá S.A.- Calle 67 No 7 - 37 Piso 1 – Bogotá. Cualquier aclaración o ampliación que considere necesaria podrá ser solicitada a través del área de servicio al cliente en el teléfono: 3485400 ext. 8520 o en el correo electrónico atencion.fidubogota@fidubogota.com

25 RIESGO DE CONTRAPARTE – CALIFICACION

BRC Investor Services, Ha otorgado las máximas calificaciones a la Fiduciaria Bogotá como Contraparte (“AAA”) y en Cal de la Administración de Portafolios (“AAA”), lo que refleja que la compañía presenta una condición financiera, capacidad operativa y posicionamiento en el mercado excepcional. Las debilidades son mitigadas y neutralizadas por las fortalezas de la organización. De otro lado, La sociedad tiene una habilidad superior para la administración de portafolios. La estructura organizacional y operativa, la gestión de riesgos de la compañía y la calidad de los controles que ejercen los órganos encargados garantizan el mínimo riesgo para los recursos de los clientes. La compañía ha sido capaz de obtener los retornos ofrecidos a sus clientes en sus portafolios administrados.

La ficha correspondiente puede ser consultada en la página web www.fidubogota.com en el siguiente link: http://www.fidubogota.com/portal/page?_pageid=1753,161269036&_dad=portal&_schema=PORTAL

26 LINEA ÉTICA

Pensando siempre en crear líneas de comunicación efectivas con nuestros clientes, la Fiduciaria ha dispuesto un nuevo sistema de comunicación llamado línea ética, en el que usted podrá reportar irregularidades o conductas asociadas a:

- Fraude o error en la preparación, revisión, presentación y/o auditoría de los estados financieros.
- Pérdida de activos propios de la Fiduciaria o de los terceros que administra, producto de fraudes internos y/o externos (incluida la pérdida de información)
- Revelación de información contable incompleta, inexacta, falsa o que no corresponda con la realidad económica de la entidad o negocios y fondos administrados.
- Deficiencias o incumplimientos de los controles internos en los procesos contables de la entidad.
- Soborno o pagos por la facilitación de hechos corruptos. Usted puede dar a conocer sus denuncias a través de los siguientes canales de comunicación:
- Teléfono directo en Bogotá 3485400 Ext. 3104
- Comunicación escrita dirigida a Contraloría, Calle 67 No. 7-37. Edificio Plaza 67 Tercer piso.
- Correo electrónico: lineaetica@fidubogota.com Nuestra Línea de Atención al cliente: Tenemos a su disposición nuestra Línea de Atención al Cliente: PBX 3485400 ó 7490444 Opción 2 a través de la cual resolveremos cualquier inquietud, en el horario de lunes a viernes de 8:00 a.m. a 5:30 p.m. y gratis en el resto del país a través de la línea 01 8000 52 60 30 opción 2. Para mayor información lo invitamos a que ingrese a www.fidubogota.com. Para mayor información lo invitamos a que ingrese a www.fidubogota.com



Cordialmente,

JULIÁN GARCÍA SUÁREZ
 Representante Legal Fiduciaria Bogotá
 Como vocero del Patrimonio Autónomo

ANEXOS

A continuación, se presentan los siguientes anexos, que hacen parte integral de la presente rendición de cuentas:

ANEXO BENEFICIARIOS
ANEXO FLUJO DE CAJA
ANEXO APORTES ACUMULADOS
ANEXO EXTRACTOS
ANEXO FICHA TÉCNICA
ANEXO ESTADOS FINANCIEROS

SEGUNDA ENTREGA BENEFICIARIOS 3-1-37009

Clase Documento	Identificacion	Descripcion Tercero	Vr Unidad	Unidades Compradas	Fecha de cancelación	Fecha Abono Encargo	Saldo de Cancelación
CO	209.144.471	CAMILO ANDRES GARCIA ACHURY	21567,08	0,03	30/09/2013	02/10/2013 \$	672,60
CO	416.817.121	ALEJANDRA VILLAREAL SANCHEZ	21567,08	0,07	30/09/2013	02/10/2013 \$	1.533,19
NIT	900.504.504	CONJUNTO RESIDENCIAL HACIENDA	21567,08	0,07	30/09/2013	02/10/2013 \$	1.573,86
CO	793.228.541	NATHALIA GONZALEZ DIAZ	21567,08	0,10	30/09/2013	02/10/2013 \$	2.171,31
CO	194.218.661	CARLOS ERNESTO AVELLA MORA	21567,08	0,12	30/09/2013	02/10/2013 \$	2.614,76
CO	517.141.962	LORENA CATALINA CHAVES VELANDIA	21567,08	0,14	30/09/2013	02/10/2013 \$	3.047,45
CO	517.658.121	MARIA OMAIRA SOLER	21567,08	0,18	30/09/2013	02/10/2013 \$	3.821,35
CO	670.014.991	SEBASTIAN BURGOS DUARTE	21567,08	0,19	30/09/2013	02/10/2013 \$	4.010,51
CO	793.228.542	ANTHONY GONZALEZ DIAZ	21567,08	0,19	30/09/2013	02/10/2013 \$	4.031,15
CO	87.082.256.324	JONATHAN CABAS CANDAMA	21567,08	0,33	30/09/2013	02/10/2013 \$	7.028,64
CC	41.932.227	VARGAS GUARIN DIANA MARCELA	21605,06	0,42	22/10/2013	23/10/2013 \$	9.015,39
CO	634.929.371	LEIDY JOHANNA FORERO VERA	21567,08	0,46	30/09/2013	02/10/2013 \$	9.851,54
CO	86.012.633.485	EDGAR JOSE TIRADO LUGO	21567,08	0,71	30/09/2013	02/10/2013 \$	15.402,88
CO	520.955.611	JUAN CARLOS BERMEO PINEDA	21567,08	0,96	30/09/2013	02/10/2013 \$	20.597,16
CO	522.213.411	JOAN SEBASTIAN CAYCEDO	21567,08	1,22	30/09/2013	02/10/2013 \$	26.270,94
CO	302.723.431	MONICA ANDREA CARDONA CASTANEDA	21567,08	1,27	30/09/2013	02/10/2013 \$	27.494,08
CO	193.460.472	DAVID SANTIAGO CHAPARRO	21567,08	1,30	30/09/2013	02/10/2013 \$	28.053,45
CO	795.361.581	ERIKA MURILLO CONTRERAS	21567,08	1,37	30/09/2013	02/10/2013 \$	29.623,20
				9,12			196.313,46

Handwritten signature and notes:
 [Signature]
 Oscar [unclear] 08/12

Handwritten signature:
 [Signature]

Handwritten signature:
 [Signature]

VALOR MOVIMIENTO	Vr	Unidad	Com	IDENTIFICACION	CLASE	D	NOMBRE DEL CLIENTE	JUDIA	FECHA	FECHA INGRESO	PARTICIPACIONES
\$ 1.351.406,02490	21.517	62,81		1098.634.664 CC	CC		GAMACHO DIAZ CLARA LUCIA	FE	09/02/2013 00:00:00	09/05/2013 00:00:00	
\$ 90.773,51941	21.517	4,22		52.833.540 CC	CC		VICTORIA M DE LOS A. FERNAN	FE	09/02/2013 00:00:00	09/05/2013 00:00:00	
\$ 62.034,73973	21.517	2,83		27.545.907 CC	CC		ROMERO DE VEGA ROSALINES	FE	09/02/2013 00:00:00	09/05/2013 00:00:00	
\$ 58.708,08422	21.517	2,64		68.005,015 CC	CC		SALAZAR BOTERO DANIEL	FE	09/02/2013 00:00:00	09/05/2013 00:00:00	
\$ 56.887,94875	21.517	2,43		19.224.116 CC	CC		URREGO URREGO FLIBERTO A.	FE	09/02/2013 00:00:00	09/05/2013 00:00:00	
\$ 56.107,65358	21.517	2,61		41.911,487 CC	CC		RAMIREZ HERNANDEZ ANA MA	FE	09/02/2013 00:00:00	09/05/2013 00:00:00	
\$ 53.241,38535	21.517	2,47		25.844.743 RC	RC		TORRES GOYENECHE CAMILA	FE	09/02/2013 00:00:00	09/05/2013 00:00:00	
\$ 51.907,86598	21.517	2,41		800.198.281 NIT	NIT		PENSIONES Y CESANTIAS PRO	FE	09/02/2013 00:00:00	09/05/2013 00:00:00	
\$ 51.125,35091	21.517	2,38		83.122.810,869 T.J	T.J		LINEARES ARIAS CAMILO ANDRE	FE	09/02/2013 00:00:00	09/05/2013 00:00:00	
\$ 47.907,01043	21.517	2,23		39.790.444 CC	CC		HERNANDEZ CORDOBA HELEN	FE	09/02/2013 00:00:00	09/05/2013 00:00:00	
\$ 47.631,82991	21.517	2,21		79.597,511 CC	CC		GOMEZ REINTERIA ELY KING	FE	09/02/2013 00:00:00	09/05/2013 00:00:00	
\$ 46.275,47761	21.517	2,15		52.210,795 CC	CC		BAUTISTA ALVAREZ NELSON S	FE	09/02/2013 00:00:00	09/05/2013 00:00:00	
\$ 44.508,77596	21.517	2,07		39.790,034 CC	CC		CIFUENTES MARIA ALBA ANDR	FE	09/02/2013 00:00:00	09/05/2013 00:00:00	
\$ 42.751,81809	21.517	1,99		29.101,517 CC	CC		GANAN MARIA DORALBA	FE	09/02/2013 00:00:00	09/05/2013 00:00:00	
\$ 42.606,03415	21.517	1,98		16.775,892 CC	CC		TABARES BETANCOURT LUIS A	FE	09/02/2013 00:00:00	09/05/2013 00:00:00	
\$ 39.805,54792	21.517	1,85		91.535,541 CC	CC		PEREZ MEDINA SANDRA PATRI	FE	09/02/2013 00:00:00	09/05/2013 00:00:00	
\$ 39.488,76583	21.517	1,84		16.775,892 CC	CC		TIRADO LUGO HECTOR FERNA	FE	09/02/2013 00:00:00	09/05/2013 00:00:00	
\$ 37.354,78243	21.517	1,74		88.081,650,754 T.J	T.J		TABARES BETANCOURT LUIS A	FE	09/02/2013 00:00:00	09/05/2013 00:00:00	
\$ 36.037,06694	21.517	1,67		79.369,569 CC	CC		ROA VARON LINA	FE	09/02/2013 00:00:00	09/05/2013 00:00:00	
\$ 34.098,79300	21.517	1,56		52.252,732 CC	CC		MONROY GOMEZ DIANA CAROL	FE	09/02/2013 00:00:00	09/05/2013 00:00:00	
\$ 33.239,84739	21.517	1,54		1.076.358,018 CC	CC		BONILLA GOMEZ VERONICA	FE	09/02/2013 00:00:00	09/05/2013 00:00:00	
\$ 32.477,30644	21.517	1,51		64.866,000 CC	CC		VIVIANA PATRICIA PENUELA TF	FE	09/02/2013 00:00:00	09/05/2013 00:00:00	
\$ 31.597,73111	21.517	1,47		270.133 T.J	T.J		DE LA OSA PEREZ CLAUDIA IF	FE	09/02/2013 00:00:00	09/05/2013 00:00:00	
\$ 30.083,64851	21.517	1,40		1.055.273,049 CC	CC		RODRIGUEZ MARIN JHON SEB	FE	09/02/2013 00:00:00	09/05/2013 00:00:00	
\$ 29.961,16822	21.517	1,39		63.548,500 CC	CC		JUAN CAMILO FECHAS VARGA	FE	09/02/2013 00:00:00	09/05/2013 00:00:00	
\$ 29.837,78137	21.517	1,39		1.000.145,484 CC	CC		RUTH MARCELA PIMIENTO	FE	09/02/2013 00:00:00	09/05/2013 00:00:00	
\$ 29.836,98098	21.517	1,39		80.027,508 CC	CC		ANDRES PE	FE	09/02/2013 00:00:00	09/05/2013 00:00:00	
\$ 29.800,37068	21.517	1,38		79.558,059 CC	CC		BERNAL ALVAREZ OSCAR MAU	FE	09/02/2013 00:00:00	09/05/2013 00:00:00	
\$ 29.776,38209	21.517	1,38		36.186,058 CC	CC		EDISON GONZALEZ BRUNO CA	FE	09/02/2013 00:00:00	09/05/2013 00:00:00	
\$ 29.760,38548	21.517	1,38		24.318,240 CC	CC		GUTIERREZ MURCIA AMANDA	FE	09/02/2013 00:00:00	09/05/2013 00:00:00	
\$ 29.673,68343	21.517	1,38		7.178,108 CC	CC		CASTANO SALAZAR LUZ MARIN	FE	09/02/2013 00:00:00	09/05/2013 00:00:00	
\$ 29.647,13509	21.517	1,38		93.126,357 CC	CC		OCHOA RODRIGUEZ YOBANY I	FE	09/02/2013 00:00:00	09/05/2013 00:00:00	
\$ 29.624,15702	21.517	1,38		70.508,526 CC	CC		BUENO MONTENEGRO JUAN C	FE	09/02/2013 00:00:00	09/05/2013 00:00:00	
\$ 29.605,33773	21.517	1,38		28.067,469 CC	CC		BETANCOURT ESPINAL JAVIER AL	FE	09/02/2013 00:00:00	09/05/2013 00:00:00	
\$ 29.590,96087	21.517	1,38		10.388,043 CC	CC		SIERRA CASTELLANOS YOLANI	FE	09/02/2013 00:00:00	09/05/2013 00:00:00	
\$ 29.533,59295	21.517	1,37		7.254,389 CC	CC		WILSON VERGARA CASTILLO	FE	09/02/2013 00:00:00	09/05/2013 00:00:00	
\$ 29.423,22443	21.517	1,37		78.716,977 CC	CC		RIVERA CORRALES FRANCISCO	FE	09/02/2013 00:00:00	09/05/2013 00:00:00	
\$ 29.320,17822	21.517	1,36		890.520,372 NIT	NIT		TAPIA MESTRA ANIBAL JESUS	FE	09/02/2013 00:00:00	09/05/2013 00:00:00	
\$ 29.220,02182	21.517	1,36		52.338,556 CC	CC		ARQUIDIOCESIS DE NUEVA PA	FE	09/02/2013 00:00:00	09/05/2013 00:00:00	
\$ 29.213,78251	21.517	1,36		41.657,084 CC	CC		DIAZ CABRITALIA ANGELES	FE	09/02/2013 00:00:00	09/05/2013 00:00:00	
\$ 29.192,15911	21.517	1,36		52.218,995 CC	CC		PINEROS CASTILLO CONSUELO	FE	09/02/2013 00:00:00	09/05/2013 00:00:00	
\$ 29.177,94161	21.517	1,36		18.190,280 CC	CC		PATINO OSPINA DIANA PAOLA	FE	09/02/2013 00:00:00	09/05/2013 00:00:00	
\$ 29.056,94423	21.517	1,35		40.035,980 CC	CC		CHACON VALDERRAMA FELIX I	FE	09/02/2013 00:00:00	09/05/2013 00:00:00	
\$ 29.041,66407	21.517	1,35		43.877,021 CC	CC		VARGAS GONZALEZ MARCELA	FE	09/02/2013 00:00:00	09/05/2013 00:00:00	
\$ 28.988,99997	21.517	1,35		52.427,193 CC	CC		NATALIA MORA MARIN	FE	09/02/2013 00:00:00	09/05/2013 00:00:00	
\$ 28.950,78552	21.517	1,35		11.324,694 CC	CC		URRUTIO GARCIA LIDSWAY CAT	FE	09/02/2013 00:00:00	09/05/2013 00:00:00	
\$ 28.894,46237	21.517	1,34		100,991 CC	CC		DIAZ ARIAS WILSON HERNAND	FE	09/02/2013 00:00:00	09/05/2013 00:00:00	
\$ 28.876,22071	21.517	1,34		41.677,270 CC	CC		JOSE GREGORIO ARIAS SANC	FE	09/02/2013 00:00:00	09/05/2013 00:00:00	
\$ 28.854,20495	21.517	1,34		24.308,967 CC	CC		LILIANA AREVALO DE RUIZ	FE	09/02/2013 00:00:00	09/05/2013 00:00:00	
\$ 28.759,06374	21.517	1,34		93.201,487 CC	CC		YOLANDA DIAZ CARMONA	FE	09/02/2013 00:00:00	09/05/2013 00:00:00	
\$ 28.711,59144	21.517	1,33		20.314,859 CC	CC		YARA ALAPE ALVARO	FE	09/02/2013 00:00:00	09/05/2013 00:00:00	
\$ 28.340,36545	21.517	1,32		80.738,600 CC	CC		SEL TRAJAE GOMEZ MARIA AN	FE	09/02/2013 00:00:00	09/05/2013 00:00:00	
\$ 28.292,38149	21.517	1,31		1.095,794,876 CC	CC		ROJAS DIEGO JAVIER	FE	09/02/2013 00:00:00	09/05/2013 00:00:00	
\$ 28.288,87108	21.517	1,31		1.072,492,255 CC	CC		CHRISTIAN CAMILO RODRIGUE	FE	09/02/2013 00:00:00	09/05/2013 00:00:00	
\$ 28.276,99305	21.517	1,31		52.968,070 CC	CC		BARRERA ROJAS FREDY ALFO	FE	09/02/2013 00:00:00	09/05/2013 00:00:00	
\$ 28.089,27333	21.517	1,30		900.182,494 NIT	NIT		RAMIREZ ROSA DOLLY MARICEL	FE	09/02/2013 00:00:00	09/05/2013 00:00:00	
\$ 28.059,60751	21.517	1,30		22.338,448 CC	CC		IT AUTOMATIZACION LTDA	FE	09/02/2013 00:00:00	09/05/2013 00:00:00	
\$ 28.055,67398	21.517	1,30		52.560,899 CC	CC		VILLARREAL AGUIRRE LIDIA	FE	09/02/2013 00:00:00	09/05/2013 00:00:00	
\$ 27.767,83578	21.517	1,29		26.660,288 CC	CC		CASTANEDA BERMUDEZ CARO	FE	09/02/2013 00:00:00	09/05/2013 00:00:00	
\$ 27.733,67026	21.517	1,29		23.213,705 CC	CC		DAVILA DE LINERO MARLUJA	FE	09/02/2013 00:00:00	09/05/2013 00:00:00	
\$ 27.711,12605	21.517	1,29		79.150,526 CC	CC		BAIZ CUELLAR ESTELA	FE	09/02/2013 00:00:00	09/05/2013 00:00:00	
\$ 27.702,90145	21.517	1,29		12.818,117 CC	CC		PARDO URIBE ERNESTO	FE	09/02/2013 00:00:00	09/05/2013 00:00:00	
\$ 27.695,10093	21.517	1,29		38.855,487 CC	CC		NEZ DE CASTRO DEL CASTILLO	FE	09/02/2013 00:00:00	09/05/2013 00:00:00	
\$ 27.616,60133	21.517	1,28		79.274,222 CC	CC		GONZALEZ SANCHEZ MARIA B	FE	09/02/2013 00:00:00	09/05/2013 00:00:00	
\$ 27.608,62320	21.517	1,28		41.581,925 CC	CC		GUSTAVO RODRIGUEZ	FE	09/02/2013 00:00:00	09/05/2013 00:00:00	
\$ 27.594,85899	21.517	1,28		31.988,004 CC	CC		CAMACHO MORA ANA PAULINA	FE	09/02/2013 00:00:00	09/05/2013 00:00:00	
\$ 27.542,00807	21.517	1,28		20.098,388 CC	CC		AMPARO JARAMILLO MARTINE	FE	09/02/2013 00:00:00	09/05/2013 00:00:00	
\$ 27.524,26432	21.517	1,28		29.861,918 CC	CC		LUJETA DE GARCIA CECILIA	FE	09/02/2013 00:00:00	09/05/2013 00:00:00	
\$ 27.503,12348	21.517	1,28		20.028,470 CC	CC		LINA MARIA CALICHO TPOKCHE	FE	09/02/2013 00:00:00	09/05/2013 00:00:00	
\$ 27.454,15818	21.517	1,28		18.004,954 CC	CC		RODRIGUEZ ORTIZ HELENA	FE	09/02/2013 00:00:00	09/05/2013 00:00:00	
\$ 27.403,10328	21.517	1,27		74.448,215 CC	CC		FIGUARE DOWN GEMAR	FE	09/02/2013 00:00:00	09/05/2013 00:00:00	
\$ 27.375,13051	21.517	1,27		74.326,129 CC	CC		LEGUIZAMON BOLIVAR YERSON	FE	09/02/2013 00:00:00	09/05/2013 00:00:00	
\$ 27.361,49216	21.517	1,27		14.897,850 CC	CC		TORO MELO FABIO HERNANDEZ	FE	09/02/2013 00:00:00	09/05/2013 00:00:00	
\$ 27.145,54348	21.517	1,27		22.488,809 CC	CC		HUGO ANDRES ROJAS CALDEF	FE	09/02/2013 00:00:00	09/05/2013 00:00:00	
\$ 27.132,08598	21.517	1,26		75.140,344 CC	CC		ROSANA MARGARITA ROMERO	FE	09/02/2013 00:00:00	09/05/2013 00:00:00	
\$ 27.080,01510	21.517	1,26		31.400,048 CC	CC		TINOCO GONZALEZ ABEL JOSE	FE	09/02/2013 00:00:00	09/05/2013 00:00:00	
\$ 27.070,25315	21.517	1,26		41.345,942 CC	CC		DUQUE LOPEZ ANA BEIBA	FE	09/02/20		

\$	23.004,75133	21.517	1,07	74.183.001 CC	FEDERICO RICARDO GALLO G/	09/02/2013 00:00:00	09/05/2013 00:00:00
\$	22.955,83901	21.517	1,07	16.803.254 CC	VALENCIA ORTIZ URIEL	09/02/2013 00:00:00	09/05/2013 00:00:00
\$	22.945,82603	21.517	1,07	57.421.090 CC	MATTA VILLALBA NOHEMI CECI	09/02/2013 00:00:00	09/05/2013 00:00:00
\$	22.927,71388	21.517	1,07	67.032.897 CC	ALBA SOFIA PEREZ RODRIGUEZ	09/02/2013 00:00:00	09/05/2013 00:00:00
\$	22.902,32824	21.517	1,06	79.901.107 CC	GONZALEZ SALAZAR EDWIN	09/02/2013 00:00:00	09/05/2013 00:00:00
\$	22.897,56580	21.517	1,07	79.781.276 CC	CARRASCO VILLAMIL MIGUEL AN	09/02/2013 00:00:00	09/05/2013 00:00:00
\$	22.700,37947	21.517	1,05	42.880.447 CC	CARMONA HERRERA MARGOTI	09/02/2013 00:00:00	09/05/2013 00:00:00
\$	22.697,89243	21.517	1,05	41.516.286 CC	VERJAN ALVAREZ ELIZABETH	09/02/2013 00:00:00	09/05/2013 00:00:00
\$	22.658,20650	21.517	1,05	811.031.268 NIT	DISPOLATEX E U	09/02/2013 00:00:00	09/05/2013 00:00:00
\$	22.621,09924	21.517	1,05	14.577.226 CC	GONZALEZ URRUTIA ALVARO F	09/02/2013 00:00:00	09/05/2013 00:00:00
\$	22.598,69459	21.517	1,05	45.454.554 CC	MORENO ANGULO MARIA GLAC	09/02/2013 00:00:00	09/05/2013 00:00:00
\$	22.488,84754	21.517	1,05	88.226.228 CC	MEZA VESGA JESUS FERNAND	09/02/2013 00:00:00	09/05/2013 00:00:00
\$	22.378,70967	21.517	1,04	900.039.913 NIT	ASOCIACION DE RESGUARDOE	09/02/2013 00:00:00	09/05/2013 00:00:00
\$	22.338,43829	21.517	1,04	805.030.368 NIT	SOLTRODEC LTDA	09/02/2013 00:00:00	09/05/2013 00:00:00
\$	22.283,14447	21.517	1,03	1.047.375.428 CC	NATHALIE MACIA AMIN	09/02/2013 00:00:00	09/05/2013 00:00:00
\$	22.223,29114	21.517	1,03	8.758.410 CC	RAMOS MOVILLA MARIO DANIE	09/02/2013 00:00:00	09/05/2013 00:00:00
\$	22.178,72280	21.517	1,03	20.632.740 CC	MORENO ANGULO MARIA GLAC	09/02/2013 00:00:00	09/05/2013 00:00:00
\$	22.110,73203	21.517	1,03	45.428.254 CC	DORIS AYOLA	09/02/2013 00:00:00	09/05/2013 00:00:00
\$	22.098,63676	21.517	1,03	51.675.370 CC	CARRILLO PINZON NELCY MAR	09/02/2013 00:00:00	09/05/2013 00:00:00
\$	22.088,01844	21.517	1,03	42.160.586 CC	SALAZAR BRITO LEYDI DIANA	09/02/2013 00:00:00	09/05/2013 00:00:00
\$	22.074,88981	21.517	1,03	30.395.179 CC	BELTRAN GONZALEZ DIANA PA	09/02/2013 00:00:00	09/05/2013 00:00:00
\$	22.056,91616	21.517	1,03	811.013.082 NIT	RENTAFRIO S A	09/02/2013 00:00:00	09/05/2013 00:00:00
\$	22.059,12607	21.517	1,03	91.158.918 CC	PEDRO JAVIER RINCON DUAR	09/02/2013 00:00:00	09/05/2013 00:00:00
\$	22.001,48234	21.517	1,02	28.155.189 CC	ENRIQUE OSORIO JENNY	09/02/2013 00:00:00	09/05/2013 00:00:00
\$	21.877,79410	21.517	1,02	1.038.624.397 CC	SALDARRIAGA QUINTERO LEOI	09/02/2013 00:00:00	09/05/2013 00:00:00
\$	21.750,82655	21.517	1,01	77.173.015 CC	GONZALEZ CASTRO ISMAEL AF	09/02/2013 00:00:00	09/05/2013 00:00:00
\$	21.741,58965	21.517	1,01	19.250.080 CC	SANCHEZ RODRIGUEZ MANUE	09/02/2013 00:00:00	09/05/2013 00:00:00
\$	21.696,04042	21.517	1,01	39.788.702 CC	DIANA CRISTIAN GARCIA CRIS	09/02/2013 00:00:00	09/05/2013 00:00:00
\$	21.677,35444	21.517	1,01	19.073.141 CC	BOHORQUEZ PLAZAS CARLOS	09/02/2013 00:00:00	09/05/2013 00:00:00
\$	21.638,34894	21.517	1,01	12.109.979 CC	JORGE SALAS PERDOMO	09/02/2013 00:00:00	09/05/2013 00:00:00
\$	21.607,38102	21.517	1,00	78.786.872 CC	BUENDIA ANGEL JUAN FERNAN	09/02/2013 00:00:00	09/05/2013 00:00:00
\$	21.575,29337	21.517	1,00	86.507.494 CC	VILLALOBOS AVILA JAIRO DALE	09/02/2013 00:00:00	09/05/2013 00:00:00
\$	21.565,83201	21.517	1,00	1.095.783.732 CC	MORENO MARINO LINA LIZETH	09/02/2013 00:00:00	09/05/2013 00:00:00
\$	21.535,16093	21.517	1,00	43.401.190 CC	GOMEZ ZULLIAGA HELDA CECI	09/02/2013 00:00:00	09/05/2013 00:00:00
\$	21.413,85124	21.517	1,00	17.098.246 CC	NORATO FORERO PABLO EMIL	09/02/2013 00:00:00	09/05/2013 00:00:00
\$	21.373,39056	21.517	0,99	45.530.324 CC	DE LA TORRE KELLY BERTA	09/02/2013 00:00:00	09/05/2013 00:00:00
\$	21.298,36185	21.517	0,99	30.277.829 CC	CARDONA ARIAS MARIA IRMA	09/02/2013 00:00:00	09/05/2013 00:00:00
\$	21.232,47574	21.517	0,99	89.502.087 CC	MONTENEGRO ARIAS PUBLICO	09/02/2013 00:00:00	09/05/2013 00:00:00
\$	21.210,80568	21.517	0,99	41.738.450 CC	GOMEZ SANDOVAL VILLY MARIN	09/02/2013 00:00:00	09/05/2013 00:00:00
\$	21.013,91061	21.517	0,98	44.425.158 CC	PAEZ DE NUNEZ GLORIA HERM	09/02/2013 00:00:00	09/05/2013 00:00:00
\$	20.924,78612	21.517	0,97	51.808.396 CC	ANGEL FAJARDO DORIS ROCIC	09/02/2013 00:00:00	09/05/2013 00:00:00
\$	20.894,68728	21.517	0,97	39.463.790 CC	DIANA CAROLINA GOMEZ ZEGL	09/02/2013 00:00:00	09/05/2013 00:00:00
\$	20.859,70280	21.517	0,97	98.379.328 CC	CHAMORRO PORTILLA WILLIAN	09/02/2013 00:00:00	09/05/2013 00:00:00
\$	20.826,61134	21.517	0,97	91.294.430 CC	ESPINOZA SIERRA VICTOR JES	09/02/2013 00:00:00	09/05/2013 00:00:00
\$	20.783,22575	21.517	0,97	22.312.381 CC	ASCENETH BERNARCELLO GAI	09/02/2013 00:00:00	09/05/2013 00:00:00
\$	20.781,53497	21.517	0,97	15.355.247 CC	RESTREPO MONTES HECTOR I	09/02/2013 00:00:00	09/05/2013 00:00:00
\$	20.743,14959	21.517	0,96	1.128.407.585 CC	KELLY ALEJANDRA HENAO GOI	09/02/2013 00:00:00	09/05/2013 00:00:00
\$	20.738,83430	21.517	0,96	24.333.054 CC	OLGA LORENA CADAVID VALEN	09/02/2013 00:00:00	09/05/2013 00:00:00
\$	20.721,88280	21.517	0,96	19.486.460 CC	FLOREZ GOMEZ YESID	09/02/2013 00:00:00	09/05/2013 00:00:00
\$	20.648,03616	21.517	0,96	7.456.857 CC	CANTILLO GUZMAN ORLANDO	09/02/2013 00:00:00	09/05/2013 00:00:00
\$	20.598,81653	21.517	0,96	26.916.167 CC	FERNANDEZ SAN MARTIN OLG	09/02/2013 00:00:00	09/05/2013 00:00:00
\$	20.587,78794	21.517	0,96	52.154.248 CC	SANCHEZ MESA SANDRA JEAN	09/02/2013 00:00:00	09/05/2013 00:00:00
\$	20.552,36798	21.517	0,96	14.897.715 CC	RAMIREZ DIAZ ALVARO	09/02/2013 00:00:00	09/05/2013 00:00:00
\$	20.490,89933	21.517	0,95	38.953.498 CC	LUZ MELBA ORRIGO O MARINI	09/02/2013 00:00:00	09/05/2013 00:00:00
\$	20.471,63176	21.517	0,95	1.072.424.770 CC	MARLENY VELANDIA MARIN	09/02/2013 00:00:00	09/05/2013 00:00:00
\$	20.447,06281	21.517	0,95	52.086.854 CC	MORENO CORTES ANA LUCIA	09/02/2013 00:00:00	09/05/2013 00:00:00
\$	20.422,38232	21.517	0,95	43.805.493 CC	GRISALES VANEGAS DIANA MA	09/02/2013 00:00:00	09/05/2013 00:00:00
\$	20.410,53032	21.517	0,95	43.592.472 CC	ARENAS MORENO LEEDDY CEI	09/02/2013 00:00:00	09/05/2013 00:00:00
\$	20.378,23849	21.517	0,95	12.632.083 CC	MARZAL DIAZ JUAN GABRIEL	09/02/2013 00:00:00	09/05/2013 00:00:00
\$	20.353,88558	21.517	0,95	800.163.101 NIT	M Y J INGENIERIA SA	09/02/2013 00:00:00	09/05/2013 00:00:00
\$	20.332,96872	21.517	0,94	22.383.360 CC	DILIA ESTHER JIMENEZ RUBIO	09/02/2013 00:00:00	09/05/2013 00:00:00
\$	20.329,50434	21.517	0,94	1.102.361.571 CC	HERNANDEZ LOPEZ JHON ALE	09/02/2013 00:00:00	09/05/2013 00:00:00
\$	20.233,18289	21.517	0,94	19.583.098 CC	STAN NARVAEZ ANGEL MARIA	09/02/2013 00:00:00	09/05/2013 00:00:00
\$	20.216,42411	21.517	0,94	52.992.293 CC	SLEBI ASELA MARIA LORENA	09/02/2013 00:00:00	09/05/2013 00:00:00
\$	20.194,83745	21.517	0,94	13.804.020 CC	AYALA RUEDA LUIS NESTOR	09/02/2013 00:00:00	09/05/2013 00:00:00
\$	20.098,35969	21.517	0,93	91.477.845 CC	ISMAEL ENRIQUE ARENAS NINI	09/02/2013 00:00:00	09/05/2013 00:00:00
\$	20.092,71601	21.517	0,93	52.186.390 CC	PENA PINCHAO LYNDIA MARIC	09/02/2013 00:00:00	09/05/2013 00:00:00
\$	20.048,14585	21.517	0,93	27.093.680 CC	NARVAEZ ACHICANOY SANDRA	09/02/2013 00:00:00	09/05/2013 00:00:00
\$	20.038,81628	21.517	0,93	3.653.417 CC	PEREZ CARMONA LUIS HERNA	09/02/2013 00:00:00	09/05/2013 00:00:00
\$	20.012,68478	21.517	0,93	41.836.350 CC	CERON GONZALEZ BEATRIZ	09/02/2013 00:00:00	09/05/2013 00:00:00
\$	19.985,72154	21.517	0,93	91.489.680 CC	ESPINOSA SIERRA LUIS ARNUL	09/02/2013 00:00:00	09/05/2013 00:00:00
\$	19.985,46493	21.517	0,93	79.898.290 CC	MUNOZ GONZALEZ JAMES MAR	09/02/2013 00:00:00	09/05/2013 00:00:00
\$	19.970,46449	21.517	0,93	31.251.963 CC	MANRIQUE DE GOMEZ LUZ MEI	09/02/2013 00:00:00	09/05/2013 00:00:00
\$	19.917,54709	21.517	0,93	80.213.280 CC	LUIS FERNANDO SALAMANCA	09/02/2013 00:00:00	09/05/2013 00:00:00
\$	19.911,98018	21.517	0,93	35.400.886 CC	MONTANO VELANDIA BLANCA I	09/02/2013 00:00:00	09/05/2013 00:00:00
\$	19.878,19265	21.517	0,92	14.839.786 CC	DAVID FERNANDO MUNOZ ABA	09/02/2013 00:00:00	09/05/2013 00:00:00
\$	19.769,59593	21.517	0,92	51.737.124 CC	GUERRERO CIFUENTES MARTI	09/02/2013 00:00:00	09/05/2013 00:00:00
\$	19.741,00886	21.517	0,92	41.370.418 CC	FONSECA GALLO MARIA LILIA	09/02/2013 00:00:00	09/05/2013 00:00:00
\$	19.679,93246	21.517	0,91	73.156.358 CC	FERNANDEZ PEINADO GUILLER	09/02/2013 00:00:00	09/05/2013 00:00:00
\$	19.630,64998	21.517	0,91	7.152.645 CC	OSORIO MISA OSCAR	09/02/2013 00:00:00	09/05/2013 00:00:00
\$	19.583,40788	21.517	0,91	72.335.445 CC	ONORO MENDEZ JUAN CARLOS	09/02/2013 00:00:00	09/05/2013 00:00:00
\$	19.562,54556	21.517	0,91	53.107.869 CC	JENNY PAOLA ROA GOMEZ	09/02/2013 00:00:00	09/05/2013 00:00:00
\$	19.561,94482	21.517	0,91	78.641.028 CC	RAMIREZ ZABALETA NELSON F	09/02/2013 00:00:00	09/05/2013 00:00:00
\$	19.558,19251	21.517	0,91	29.351.543 CC	ROSA NIDIA LARRAHONDO MUI	09/02/2013 00:00:00	09/05/2013 00:00:00
\$	19.549,79804	21.517	0,91	31.923.949 CC	ZULLIAGA ESQUIVEL MA TEREE	09/02/2013 00:00:00	09/05/2013 00:00:00
\$	19.511,63307	21.517	0,91	354.547 CC	Ferrari Amando Eduardo	09/02/2013 00:00:00	09/05/2013 00:00:00
\$	19.508,83996	21.517	0,91	80.168.142 CC	SOLER CLAVIJO OSCAR JAVIEF	09/02/2013 00:00:00	09/05/2013 00:00:00
\$	19.481,88026	21.517	0,91	1.038.905.491 CC	RUBEN DARIO VELAZ VASQUEZ	09/02/2013 00:00:00	09/05/2013 00:00:00
\$	19.454,61371	21.517	0,90	51.890.878 CC	PARRA ROSA ELVIRA	09/02/2013 00:00:00	09/05/2013 00:00:00
\$	19.434,16977	21.517	0,90	1.036.615.267 CC	KENNY SANCHEZ OSORIO	09/02/2013 00:00:00	09/05/2013 00:00:00
\$	19.337,83882	21.517	0,90	52.884.108 CC	MORENO MOSQUERA LUZ CAR	09/02/2013 00:00:00	09/05/2013 00:00:00
\$	19.331,28878	21.517	0,90	34.995.087 CC	CARO SAGRE MARIA ANTONIA	09/02/2013 00:00:00	09/05/2013 00:00:00
\$	19.319,85988	21.517	0,90	14.870.946 CC	GONZALO OVALLI	09/02/2013 00:00:00	09/05/2013 00:00:00
\$	19.288,09845	21.517	0,90	1.013.588.208 CC	CAICEDO CABALLERO CESAR R	09/02/2013 00:00:00	09/05/2013 00:00:00
\$	19.248,05984	21.517	0,89	1.128.435.168 CC	OSPINA ALVAREZ ANDRES DAI	09/02/2013 00:00:00	09/05/2013 00:00:00
\$	19.189,44084	21.517	0,89	41.315.325 CC	ANA OLIVA PUENTES WILCHES	09/02/2013 00:00:00	09/05/2013 00:00:00
\$	19.188,27180	21.517	0,89	2.087.459 CC	BAUTISTA RONDON GREGORIC	09/02/2013 00:00:00	09/05/2013 00:00:00
\$	19.188,04710	21.517	0,89	20.567.070 CC	CAMACHO MARTINEZ NELLY	09/02/2013 00:00:00	09/05/2013 00:00:00
\$	19.154,87497	21.517	0,89				

\$	17.608,02492	21.517	0,82	1.065.862.936 CC	RODRIGUEZ LOZANO SONIA	09/02/2013 00:00:00	09/05/2013 00:00:00
\$	17.584,08309	21.517	0,82	1.034.518.274 T.1	CASQUETE GUAYAN SANTIAG	09/02/2013 00:00:00	09/05/2013 00:00:00
\$	17.520,95189	21.517	0,81	71.481.210 CC	MONSALVE HERRERA JOHN FF	09/02/2013 00:00:00	09/05/2013 00:00:00
\$	17.457,13233	21.517	0,81	1.068.688.723 CC	JAMES DUCON DIANA MELISSA/	09/02/2013 00:00:00	09/05/2013 00:00:00
\$	17.433,16563	21.517	0,81	51.638.984 CC	ARANZO CASTANO CLAUDIA Y/	09/02/2013 00:00:00	09/05/2013 00:00:00
\$	17.427,32326	21.517	0,81	31.316.472 CC	LUISA FERNANDA BOSSA GOM	09/02/2013 00:00:00	09/05/2013 00:00:00
\$	17.398,91779	21.517	0,81	52.973.313 CC	BIBI CANO	09/02/2013 00:00:00	09/05/2013 00:00:00
\$	17.398,37866	21.517	0,81	80.060.045 CC	MILLAN PULIDO ERICK DAVID	09/02/2013 00:00:00	09/05/2013 00:00:00
\$	17.395,71155	21.517	0,81	79.058.282 CC	SERRANO CUENCA MAURICIO	09/02/2013 00:00:00	09/05/2013 00:00:00
\$	17.394,79587	21.517	0,81	1.116.234.132 CC	GUZMAN LUNA CATHERINE	09/02/2013 00:00:00	09/05/2013 00:00:00
\$	17.387,65376	21.517	0,81	55.586.891 CC	CLARA MARGARITA MELECIO	09/02/2013 00:00:00	09/05/2013 00:00:00
\$	17.371,55257	21.517	0,81	79.518.648 CC	ORTIZ LA ROTA MAURIO GERM	09/02/2013 00:00:00	09/05/2013 00:00:00
\$	17.359,43100	21.517	0,81	35.463.998 CC	BELTRAN MARTINEZ GLORIA IS	09/02/2013 00:00:00	09/05/2013 00:00:00
\$	17.349,77987	21.517	0,81	1.090.386.132 CC	MARTINEZ LEAL GREACE STEF	09/02/2013 00:00:00	09/05/2013 00:00:00
\$	17.299,07886	21.517	0,80	11.322.954 CC	ORJUELA RAMIREZ JOSE MANI	09/02/2013 00:00:00	09/05/2013 00:00:00
\$	17.188,04790	21.517	0,80	71.372.442 CC	DEIVIS DAVID ISAZA BEDOYA	09/02/2013 00:00:00	09/05/2013 00:00:00
\$	17.188,60534	21.517	0,80	79.425.308 CC	LUPO MORALES JUAN CARLOS	09/02/2013 00:00:00	09/05/2013 00:00:00
\$	17.148,49683	21.517	0,80	13.490.852 CC	RODRIGUEZ VARGAS DAIVER	09/02/2013 00:00:00	09/05/2013 00:00:00
\$	17.037,07925	21.517	0,79	800.236.653 NIT	VR CARGA INTERNACIONAL LT	09/02/2013 00:00:00	09/05/2013 00:00:00
\$	17.026,88627	21.517	0,79	86.083.762 CC	ROMERO VARELA CARLOS ENF	09/02/2013 00:00:00	09/05/2013 00:00:00
\$	17.002,96239	21.517	0,79	17.687.871 CC	POSADA ORTIZ GUSTAVO MAR	09/02/2013 00:00:00	09/05/2013 00:00:00
\$	16.996,23839	21.517	0,79	321.410 CC	CARLOS ARTURO BELTRAN AL	09/02/2013 00:00:00	09/05/2013 00:00:00
\$	16.971,28744	21.517	0,79	40.403.139 CC	ANGELICA DEL PILAR BARRAG	09/02/2013 00:00:00	09/05/2013 00:00:00
\$	16.898,22019	21.517	0,79	74.181.897 CC	NAMEN CARRILLO CARLOS ALF	09/02/2013 00:00:00	09/05/2013 00:00:00
\$	16.885,62461	21.517	0,78	88.228.935 CC	RAMIREZ GALLEGOS CARLOS F	09/02/2013 00:00:00	09/05/2013 00:00:00
\$	16.882,31053	21.517	0,78	33.336.982 CC	GONZALEZ PENAFIEL ONILDA F	09/02/2013 00:00:00	09/05/2013 00:00:00
\$	16.706,44440	21.517	0,78	5.173.215 CC	MUÑOZ MARTINEZ WALTER	09/02/2013 00:00:00	09/05/2013 00:00:00
\$	16.682,85376	21.517	0,78	32.320.587 CC	NUBIA DEL SOGRO DE DELGAD	09/02/2013 00:00:00	09/05/2013 00:00:00
\$	16.678,25389	21.517	0,78	74.860.180 CC	ALBA VASQUEZ CESAR HUMBE	09/02/2013 00:00:00	09/05/2013 00:00:00
\$	16.664,89294	21.517	0,77	45.449.656 CC	PATERNINA GOMEZ RUTH	09/02/2013 00:00:00	09/05/2013 00:00:00
\$	16.643,45531	21.517	0,77	20.074.062 CC	REY DE CUBAJUE ANA SOFIA	09/02/2013 00:00:00	09/05/2013 00:00:00
\$	16.642,90513	21.517	0,77	79.745.788 CC	SANCHEZ MONTOYA OMAR FEI	09/02/2013 00:00:00	09/05/2013 00:00:00
\$	16.636,65811	21.517	0,77	79.951.689 CC	JORGE DANIEL GUTIERREZ BA	09/02/2013 00:00:00	09/05/2013 00:00:00
\$	16.597,16655	21.517	0,77	43.486.012 CC	LOAIZA URIBE KATHERIN YANE	09/02/2013 00:00:00	09/05/2013 00:00:00
\$	16.575,05985	21.517	0,77	87.845.070 CC	LANDA MACUACE NELSON DAL	09/02/2013 00:00:00	09/05/2013 00:00:00
\$	16.554,49083	21.517	0,77	79.050.813 CC	TORRES CALDERON EDGAR EI	09/02/2013 00:00:00	09/05/2013 00:00:00
\$	16.495,82251	21.517	0,77	53.186.677 CC	BOHORQUEZ RAMIREZ GLORIA	09/02/2013 00:00:00	09/05/2013 00:00:00
\$	16.424,17557	21.517	0,76	39.015.101 CC	BARBA ALVAREZ KATHERINE	09/02/2013 00:00:00	09/05/2013 00:00:00
\$	16.419,26384	21.517	0,76	900.310.694 NIT	GRUPO EMPRESARIAL JAIME C	09/02/2013 00:00:00	09/05/2013 00:00:00
\$	16.392,80191	21.517	0,76	50.841.117 CC	MEJIA GUERRA MARISOL	09/02/2013 00:00:00	09/05/2013 00:00:00
\$	16.373,22273	21.517	0,76	14.997.017 CC	CARLOS CAMILO CAICEDO CAF	09/02/2013 00:00:00	09/05/2013 00:00:00
\$	16.353,76152	21.517	0,76	4.303.842 CC	GIRALDO LOPEZ JOSE GENTIL	09/02/2013 00:00:00	09/05/2013 00:00:00
\$	16.332,45877	21.517	0,76	94.507.106 CC	LUIS ALBERTO GRISALES CORI	09/02/2013 00:00:00	09/05/2013 00:00:00
\$	16.308,97605	21.517	0,76	12.818.776 CC	SABIDO BANGUIERA JOSE LUIS	09/02/2013 00:00:00	09/05/2013 00:00:00
\$	16.275,38195	21.517	0,76	1.144.159.438 CC	DIEGO FELIPE BADILLO ABREC	09/02/2013 00:00:00	09/05/2013 00:00:00
\$	16.258,51296	21.517	0,76	16.743.333 CC	DAVID JULIAN MIRANDA	09/02/2013 00:00:00	09/05/2013 00:00:00
\$	16.184,89342	21.517	0,75	94.493.723 CC	JHON EDUAR MORERA MOSQU	09/02/2013 00:00:00	09/05/2013 00:00:00
\$	16.158,80013	21.517	0,75	16.918.262 CC	PAZ VELASCO ALCAJANDRO	09/02/2013 00:00:00	09/05/2013 00:00:00
\$	16.082,38880	21.517	0,75	5.332.752 CC	JORGE AUGUSTO GOMEZ ZAM	09/02/2013 00:00:00	09/05/2013 00:00:00
\$	16.070,28220	21.517	0,75	70.955.203 CC	GIRALDO LOPEZ HEIDER LEOI	09/02/2013 00:00:00	09/05/2013 00:00:00
\$	15.975,62194	21.517	0,74	75.143.337 CC	HURTADO MORALES NORBEY	09/02/2013 00:00:00	09/05/2013 00:00:00
\$	15.908,89899	21.517	0,74	80.411.951 CC	PACHECO PRIETO CARLOS ED	09/02/2013 00:00:00	09/05/2013 00:00:00
\$	15.899,07713	21.517	0,74	79.813.574 CC	RICARDO CAPEIRA	09/02/2013 00:00:00	09/05/2013 00:00:00
\$	15.833,10014	21.517	0,74	20.110.029 CC	ROSA MARIA GALOFE DE ZOF	09/02/2013 00:00:00	09/05/2013 00:00:00
\$	15.829,50508	21.517	0,74	37.745.282 CC	SILVIA CRISTINA RAMIREZ MEJ	09/02/2013 00:00:00	09/05/2013 00:00:00
\$	15.811,20072	21.517	0,73	42.584.208 CC	MONICA MARIA RAJCEVIC	09/02/2013 00:00:00	09/05/2013 00:00:00
\$	15.771,76154	21.517	0,73	41.470.482 CC	ALVAREZ DE BERNAL NELSY	09/02/2013 00:00:00	09/05/2013 00:00:00
\$	15.764,85294	21.517	0,73	32.721.251 CC	MEDINA OLIVEROS ALMA PAOL	09/02/2013 00:00:00	09/05/2013 00:00:00
\$	15.737,32438	21.517	0,73	80.067.808 CC	BARRETO FORERO CARLOS AF	09/02/2013 00:00:00	09/05/2013 00:00:00
\$	15.705,13359	21.517	0,73	79.916.765 CC	SANCHEZ ARIAS TOMAS	09/02/2013 00:00:00	09/05/2013 00:00:00
\$	15.610,17790	21.517	0,73	1.082.860.240 CC	ROMERO PATERNIN JOSE JAN	09/02/2013 00:00:00	09/05/2013 00:00:00
\$	15.552,62518	21.517	0,72	35.465.470 CC	MOLINA MELO ANA ELIZABETH	09/02/2013 00:00:00	09/05/2013 00:00:00
\$	15.550,93366	21.517	0,72	2.047.916 CC	GRAY ARROYO EUSTORGIO E	09/02/2013 00:00:00	09/05/2013 00:00:00
\$	15.453,29458	21.517	0,72	39.861.811 CC	BELTRAN ACHURY ANA OLIVIA	09/02/2013 00:00:00	09/05/2013 00:00:00
\$	15.401,20877	21.517	0,72	20.158.204 CC	DORIANE RODRIGUEZ BERNAL	09/02/2013 00:00:00	09/05/2013 00:00:00
\$	15.385,65636	21.517	0,72	72.228.957 CC	EDHEVERIA VILLARREAL JOH	09/02/2013 00:00:00	09/05/2013 00:00:00
\$	15.379,24930	21.517	0,71	72.271.915 CC	POLO DE ARCOS RONALD	09/02/2013 00:00:00	09/05/2013 00:00:00
\$	15.351,86157	21.517	0,71	45.450.113 CC	GOMEZ GOMEZ OLGA VILMA	09/02/2013 00:00:00	09/05/2013 00:00:00
\$	15.282,39341	21.517	0,71	35.500.315 CC	RODRIGUEZ BOJACA BLANCA I	09/02/2013 00:00:00	09/05/2013 00:00:00
\$	15.271,15246	21.517	0,71	36.750.309 CC	ENRIQUE BENAVIDES NORHA F	09/02/2013 00:00:00	09/05/2013 00:00:00
\$	15.232,84527	21.517	0,71	72.131.146 CC	BADILLO DUCON WILSON	09/02/2013 00:00:00	09/05/2013 00:00:00
\$	15.158,98019	21.517	0,70	97.082.120.959 T.1	DIANA PAOLA BOJACA GUIO	09/02/2013 00:00:00	09/05/2013 00:00:00
\$	15.158,98019	21.517	0,70	94.071.103.247 T.1	JHON FREDDY BOJACA GUIO	09/02/2013 00:00:00	09/05/2013 00:00:00
\$	15.158,98019	21.517	0,70	3.094.260 CC	RAFAEL ALFONSO BOJACA CAI	09/02/2013 00:00:00	09/05/2013 00:00:00
\$	15.158,98019	21.517	0,70	51.591.804 CC	ZORAIDA MARLEN GUIO PENA	09/02/2013 00:00:00	09/05/2013 00:00:00
\$	15.134,48989	21.517	0,70	73.559.457 CC	HERRERA JAIMES ABLADOR F	09/02/2013 00:00:00	09/05/2013 00:00:00
\$	15.070,70953	21.517	0,70	7.142.824 CC	URIBELES NORIEGA RICARDO A	09/02/2013 00:00:00	09/05/2013 00:00:00
\$	15.061,82720	21.517	0,70	71.227.788 CC	PIEDRAHITA RESTREPO DAVID	09/02/2013 00:00:00	09/05/2013 00:00:00
\$	15.051,57923	21.517	0,70	1.072.638.650 CC	RAMOS CEDENO KATERYNE	09/02/2013 00:00:00	09/05/2013 00:00:00
\$	15.035,26651	21.517	0,70	73.593.877 CC	ATENCIO GAVALO EDER	09/02/2013 00:00:00	09/05/2013 00:00:00
\$	14.974,93258	21.517	0,70	41.376.367 CC	BUITRAGO LUZ CLEMENCIA	09/02/2013 00:00:00	09/05/2013 00:00:00
\$	14.903,27975	21.517	0,69	37.878.288 CC	CARRILLO NIMO PATRICIA	09/02/2013 00:00:00	09/05/2013 00:00:00
\$	14.870,87809	21.517	0,69	42.895.119 CC	ARANCO ARBELAEZ MARTA CE	09/02/2013 00:00:00	09/05/2013 00:00:00
\$	14.833,16443	21.517	0,69	35.498.992 CC	MARIA INES CASAS DE CORTEI	09/02/2013 00:00:00	09/05/2013 00:00:00
\$	14.809,53702	21.517	0,69	11.955.259 CC	RIVERA CANO JOHN JAIRO	09/02/2013 00:00:00	09/05/2013 00:00:00
\$	14.728,54980	21.517	0,68	19.247.001 CC	URBINA ROJAS JESUS ERNEST	09/02/2013 00:00:00	09/05/2013 00:00:00
\$	14.725,96149	21.517	0,68	15.296.405 CC	MENESES PENAGOS NORBERT	09/02/2013 00:00:00	09/05/2013 00:00:00
\$	14.717,59886	21.517	0,68	2.940.978 CC	LEON ALFONSO BURGOS DON	09/02/2013 00:00:00	09/05/2013 00:00:00
\$	14.709,51459	21.517	0,68	1.012.354.409 CC	CARLOS ANDRES MATEUS NUJ	09/02/2013 00:00:00	09/05/2013 00:00:00
\$	14.676,60122	21.517	0,68	51.970.313 CC	GARCIA CASTRO MARTHA ELEI	09/02/2013 00:00:00	09/05/2013 00:00:00
\$	14.663,51695	21.517	0,68	1.065.443.030 RC	JUAN FELIPE MORILLO BERMU	09/02/2013 00:00:00	09/05/2013 00:00:00
\$	14.643,74361	21.517	0,68	39.687.810 CC	APARICIO HERRERA JUANITA	09/02/2013 00:00:00	09/05/2013 00:00:00
\$	14.598,55332	21.517	0,68	29.582.551 CC	ABADIA DE CAMPO GLORIA	09/02/2013 00:00:00	09/05/2013 00:00:00
\$	14.546,81561	21.517	0,68	84.422.823 CC	ALVAREZ SUAREZ MAURICIO	09/02/2013 00:00:00	09/05/2013 00:00:00
\$	14.515,88970	21.517	0,67	71.271.042 CC	OSORIO GRISALES JOSE GILD/	09/02/2013 00:00:00	09/05/2013 00:00:00
\$	14.440,29378	21.517	0,67	41.886.651 CC	MARIA TERESA ESPARZA FONI	09/02/2013 00:00:00	09/05/2013 00:00:00
\$	14.431,97576	21.517	0,67	13.511.179 CC	BOTERO GONZALEZ CARLOS A	09/02/2013 00:00:00	09/05/2013 00:00:00
\$	14.395,91228	21.517	0,67	14.138.118 CC	CASTIBLANCO OLAYA HENRY	09/02/2013 00:00:00	09/05/2013 00:00:00
\$	14.389,98038	21.517	0,				

\$	13.380,92412	21.517	0,62	71.229.032 CC	TEJADA TAPIAS JOJEAN DUVIE	09/02/2013 00:00:00	09/05/2013 00:00:00
\$	13.380,13722	21.517	0,62	19.242.695 CC	ZAPATA MONSALVE JAIME ENF	09/02/2013 00:00:00	09/05/2013 00:00:00
\$	13.378,39868	21.517	0,62	7.709.881 CC	RAMIREZ SUAREZ RICARDO AP	09/02/2013 00:00:00	09/05/2013 00:00:00
\$	13.345,12405	21.517	0,62	63.533.139 CC	KEYLLA MONSALVE GARCIA	09/02/2013 00:00:00	09/05/2013 00:00:00
\$	13.323,88722	21.517	0,62	9.431.370 CC	MONCADA BUENO LUIS ARBEY	09/02/2013 00:00:00	09/05/2013 00:00:00
\$	13.317,17450	21.517	0,62	27.400.031 CC	ORBES AYALA RUBY STELLA	09/02/2013 00:00:00	09/05/2013 00:00:00
\$	13.309,71371	21.517	0,62	8.767.062 CC	MONTERO VARGAS JUAN CARI	09/02/2013 00:00:00	09/05/2013 00:00:00
\$	13.303,87878	21.517	0,62	52.810.933 CC	VELASQUEZ LOPEZ NELLY	09/02/2013 00:00:00	09/05/2013 00:00:00
\$	13.301,88892	21.517	0,62	93.118.537 CC	MONTEALEGRE RODRIGUEZ TI	09/02/2013 00:00:00	09/05/2013 00:00:00
\$	13.279,91009	21.517	0,62	15.616.067 CC	CARMONA MERCADO OBERTO	09/02/2013 00:00:00	09/05/2013 00:00:00
\$	13.274,76551	21.517	0,62	26.702.975 CC	DEL CASTILLO DE ARIZA ANA E	09/02/2013 00:00:00	09/05/2013 00:00:00
\$	13.236,87373	21.517	0,62	52.500.291 CC	ESTRADA POVEDA CLAUDIA PA	09/02/2013 00:00:00	09/05/2013 00:00:00
\$	13.229,93794	21.517	0,61	38.282.256 CC	BONILLA PARADA CLAUDIA PA	09/02/2013 00:00:00	09/05/2013 00:00:00
\$	13.195,57099	21.517	0,61	32.885.853 CC	MILAGRO VANESSA SUAREZ G	09/02/2013 00:00:00	09/05/2013 00:00:00
\$	13.192,78466	21.517	0,61	12.613.652 CC	PENARREDONDA GRANADOS J	09/02/2013 00:00:00	09/05/2013 00:00:00
\$	13.188,07165	21.517	0,61	37.000.161 CC	JACOME CASTILLO ROSA GUAF	09/02/2013 00:00:00	09/05/2013 00:00:00
\$	13.171,32064	21.517	0,61	4.208.298 CC	AVELLANEDA ESPINDOLA HERI	09/02/2013 00:00:00	09/05/2013 00:00:00
\$	13.023,04922	21.517	0,61	80.179.900 CC	REYES BALLESTEROS ALEX AL	09/02/2013 00:00:00	09/05/2013 00:00:00
\$	13.015,56586	21.517	0,60	31.254.812 CC	RAMIREZ LUZ STELLA	09/02/2013 00:00:00	09/05/2013 00:00:00
\$	12.985,44925	21.517	0,60	8.669.864 CC	LUIS EDUARDO ALEMAN	09/02/2013 00:00:00	09/05/2013 00:00:00
\$	12.971,38705	21.517	0,60	91.542.794 CC	EDWIN LICIANO FERREIRA	09/02/2013 00:00:00	09/05/2013 00:00:00
\$	12.960,19851	21.517	0,60	11.432.915 CC	QUINONEZ MORALES FERMELIN	09/02/2013 00:00:00	09/05/2013 00:00:00
\$	12.948,03393	21.517	0,60	80.235.140 CC	RAMIREZ ROZO ELKIN ALEXAN	09/02/2013 00:00:00	09/05/2013 00:00:00
\$	12.943,79702	21.517	0,60	37.800.373 CC	MEJIA VDA DE MEDINA FLOR I	09/02/2013 00:00:00	09/05/2013 00:00:00
\$	12.905,33005	21.517	0,60	29.647.676 CC	GUTIERREZ ALVAREZ GRISEL	09/02/2013 00:00:00	09/05/2013 00:00:00
\$	12.875,59224	21.517	0,60	802.003.436 NIT	INDUSTRIAS SABANA GRANDE	09/02/2013 00:00:00	09/05/2013 00:00:00
\$	12.844,04248	21.517	0,60	1.110.452.946 CC	JUAN PABLO MONTANA RODRI	09/02/2013 00:00:00	09/05/2013 00:00:00
\$	12.842,01490	21.517	0,60	12.495.877 CC	QUINONEZ ARIAS LUIS EDUARDO	09/02/2013 00:00:00	09/05/2013 00:00:00
\$	12.836,71766	21.517	0,60	72.276.258 CC	FORERO PENARANDA YENER F	09/02/2013 00:00:00	09/05/2013 00:00:00
\$	12.831,54356	21.517	0,60	41.525.545 CC	DE RODRIGUEZ BEDOYA ROSA	09/02/2013 00:00:00	09/05/2013 00:00:00
\$	12.789,42382	21.517	0,59	94.276.454 CC	MUNOZ JARAMILLO ANDRES FI	09/02/2013 00:00:00	09/05/2013 00:00:00
\$	12.747,78087	21.517	0,59	7.166.487 CC	BERNAL IVAN ENRIQUE	09/02/2013 00:00:00	09/05/2013 00:00:00
\$	12.712,70452	21.517	0,59	89.000.855 CC	ANDRADE AVILES LUIS FERNAN	09/02/2013 00:00:00	09/05/2013 00:00:00
\$	12.700,29847	21.517	0,59	52.098.179 CC	GONZALEZ RODRIGUEZ RUBY	09/02/2013 00:00:00	09/05/2013 00:00:00
\$	12.697,45587	21.517	0,59	17.786.940 CC	ANDRADE BARAHONA DAVID	09/02/2013 00:00:00	09/05/2013 00:00:00
\$	12.693,47139	21.517	0,59	55.238.534 CC	ROSA HELENA BENAVIDES ALC	09/02/2013 00:00:00	09/05/2013 00:00:00
\$	12.687,69805	21.517	0,59	695.922 CC	SALDARRIAGA RAMIREZ BERN	09/02/2013 00:00:00	09/05/2013 00:00:00
\$	12.651,56472	21.517	0,59	93.412.832 CC	MILLAN SANABRIA ROSERO C	09/02/2013 00:00:00	09/05/2013 00:00:00
\$	12.464,24588	21.517	0,58	811.013.176 NIT	C I DISTRIBUCIONES LIMITADA	09/02/2013 00:00:00	09/05/2013 00:00:00
\$	12.434,59251	21.517	0,58	43.003.025 CC	DAYS MARIA JIMENEZ RUIZ	09/02/2013 00:00:00	09/05/2013 00:00:00
\$	12.418,98703	21.517	0,58	16.776.574 CC	OSORIO RENDON LUIS FERNAN	09/02/2013 00:00:00	09/05/2013 00:00:00
\$	12.396,43654	21.517	0,58	51.612.008 CC	LUZ MARINA CARDONA MARTIN	09/02/2013 00:00:00	09/05/2013 00:00:00
\$	12.390,76490	21.517	0,58	10.185.290 CC	OSPINA ARIAS DUVAN	09/02/2013 00:00:00	09/05/2013 00:00:00
\$	12.352,14503	21.517	0,57	2.471.080 CC	SERINA GONZALEZ GERMAN	09/02/2013 00:00:00	09/05/2013 00:00:00
\$	12.348,15276	21.517	0,57	6.765.788 CC	ZUBIETA VEGA CAMILO	09/02/2013 00:00:00	09/05/2013 00:00:00
\$	12.335,78987	21.517	0,57	19.260.302 CC	HERNANDO LANCHEROS IBANE	09/02/2013 00:00:00	09/05/2013 00:00:00
\$	12.326,31289	21.517	0,57	17.675.992 CC	MELENDEZ CHAVERRA JAVIER AI	09/02/2013 00:00:00	09/05/2013 00:00:00
\$	12.280,74271	21.517	0,57	13.471.991 CC	HERNANDEZ MOJICA FENRRY	09/02/2013 00:00:00	09/05/2013 00:00:00
\$	12.277,27387	21.517	0,57	56.963.179 CC	BLANCA NIDIA GALLEGO COY	09/02/2013 00:00:00	09/05/2013 00:00:00
\$	12.262,88172	21.517	0,57	29.959.477 CC	DE SAZA SOLANO MARIA ELVA	09/02/2013 00:00:00	09/05/2013 00:00:00
\$	12.250,53433	21.517	0,57	390.086 CC	LANDINEZ GONZALEZ JOSE MA	09/02/2013 00:00:00	09/05/2013 00:00:00
\$	12.237,95416	21.517	0,57	72.230.791 CC	VIRGILIO DE JESUS PALLARES	09/02/2013 00:00:00	09/05/2013 00:00:00
\$	12.179,30546	21.517	0,57	860.059.589 NIT	AGUILA TOURS LTDA	09/02/2013 00:00:00	09/05/2013 00:00:00
\$	12.177,23787	21.517	0,57	16.739.307 CC	ESQUIVEL MORA ALBERTO	09/02/2013 00:00:00	09/05/2013 00:00:00
\$	12.167,10266	21.517	0,57	29.959.477 CC	LILIA ESCOBAR LOPEZ	09/02/2013 00:00:00	09/05/2013 00:00:00
\$	12.159,55718	21.517	0,57	11.233.552 CC	ALFREDO DARIO TRUJAN MART	09/02/2013 00:00:00	09/05/2013 00:00:00
\$	12.145,85177	21.517	0,56	16.659.681 CC	RODRIGO ARBEY CHAVEZ ROE	09/02/2013 00:00:00	09/05/2013 00:00:00
\$	12.129,14286	21.517	0,56	29.359.331 CC	MARGARITA LOPEZ MULLATO	09/02/2013 00:00:00	09/05/2013 00:00:00
\$	12.121,05788	21.517	0,56	11.001.374 CC	GERARDO MIGUEL CUADRADO	09/02/2013 00:00:00	09/05/2013 00:00:00
\$	12.118,60063	21.517	0,56	14.869.107 CC	JAMILE RAMIREZ DIAZ	09/02/2013 00:00:00	09/05/2013 00:00:00
\$	12.077,91689	21.517	0,56	79.692.187 CC	CANONIA VENTES JORGE ORLA	09/02/2013 00:00:00	09/05/2013 00:00:00
\$	12.076,89743	21.517	0,56	14.820.072 CC	ARANGO HERRERA NORBEY AI	09/02/2013 00:00:00	09/05/2013 00:00:00
\$	12.068,77796	21.517	0,56	43.758.058 CC	ALMA LAUREN VANEGAS ROJA	09/02/2013 00:00:00	09/05/2013 00:00:00
\$	12.062,51284	21.517	0,56	23.259.972 CC	ANA SALCEDO DE GOMEZ	09/02/2013 00:00:00	09/05/2013 00:00:00
\$	12.057,16351	21.517	0,56	22.548.539 CC	HIGUITA ANGULO KELIE EMPEF	09/02/2013 00:00:00	09/05/2013 00:00:00
\$	12.056,41903	21.517	0,56	52.334.352 CC	ESCOBAR SERRANO LUIS RAFA	09/02/2013 00:00:00	09/05/2013 00:00:00
\$	12.001,30203	21.517	0,56	60.080.777 CC	SALAZAR BALLESTEROS FELIP	09/02/2013 00:00:00	09/05/2013 00:00:00
\$	11.975,07610	21.517	0,56	14.233.178 CC	CARDOZO PINEDA DANIEL	09/02/2013 00:00:00	09/05/2013 00:00:00
\$	11.965,27431	21.517	0,56	29.220.956 CC	VIVAS DE GAMBOA DIGNA	09/02/2013 00:00:00	09/05/2013 00:00:00
\$	11.945,82039	21.517	0,56	8.070.553 CC	SANTIAGO ELIAS SANCHEZ GA	09/02/2013 00:00:00	09/05/2013 00:00:00
\$	11.938,06894	21.517	0,55	893.319.729 NIT	MARIANO HERRERA Y CIA LTD	09/02/2013 00:00:00	09/05/2013 00:00:00
\$	11.908,83786	21.517	0,55	80.420.418 CC	MORALES RUIZ JUAN DAVID	09/02/2013 00:00:00	09/05/2013 00:00:00
\$	11.907,09841	21.517	0,55	900.332.419 NIT	RENOVACION URBANA DEL VA	09/02/2013 00:00:00	09/05/2013 00:00:00
\$	11.894,76672	21.517	0,55	2.433.386 CC	CABAL PAREDES GUILLERMO	09/02/2013 00:00:00	09/05/2013 00:00:00
\$	11.896,01227	21.517	0,55	63.530.577 CC	JUNNY MILENA LOZANO NOVA	09/02/2013 00:00:00	09/05/2013 00:00:00
\$	11.844,15550	21.517	0,55	35.393.528 CC	DIANA CONSUELO RATIVA GAR	09/02/2013 00:00:00	09/05/2013 00:00:00
\$	11.837,10267	21.517	0,55	72.009.730 CC	IVAN ERNESTO OSORIO MILISC	09/02/2013 00:00:00	09/05/2013 00:00:00
\$	11.817,39715	21.517	0,55	38.990.115 CC	YUSTI SALAZAR ISMENA	09/02/2013 00:00:00	09/05/2013 00:00:00
\$	11.817,30233	21.517	0,55	96.559.113 CC	RAMON RAIGOZA ESTEBAN DE	09/02/2013 00:00:00	09/05/2013 00:00:00
\$	11.811,67470	21.517	0,55	19.496.876 CC	TORRRS PINZON JOSE IGNACK	09/02/2013 00:00:00	09/05/2013 00:00:00
\$	11.798,21861	21.517	0,55	805.014.801 NIT	SIXTEN JUNIOR EU	09/02/2013 00:00:00	09/05/2013 00:00:00
\$	11.743,47410	21.517	0,55	22.859.287 CC	OLMOS DE PEREZ LUZ	09/02/2013 00:00:00	09/05/2013 00:00:00
\$	11.719,50920	21.517	0,54	88.248.324 CC	VALERO CAMARON EUSEO	09/02/2013 00:00:00	09/05/2013 00:00:00
\$	11.692,50110	21.517	0,54	7.140.338 CC	RAMIREZ DIAZ JOHN JAIRO	09/02/2013 00:00:00	09/05/2013 00:00:00
\$	11.648,27417	21.517	0,54	40.395.255 CC	VELASQUEZ PRIETO RUBY	09/02/2013 00:00:00	09/05/2013 00:00:00
\$	11.647,44458	21.517	0,54	1.136.883.808 CC	MARIA PAULA GONZALEZ ANGI	09/02/2013 00:00:00	09/05/2013 00:00:00
\$	11.644,84808	21.517	0,54	80.797.933 CC	RAMIREZ AZA JAIDER	09/02/2013 00:00:00	09/05/2013 00:00:00
\$	11.643,42061	21.517	0,54	60.030.316 CC	ZULETA GALLEGO JOHAN HERBI	09/02/2013 00:00:00	09/05/2013 00:00:00
\$	11.625,32006	21.517	0,54	52.513.745 CC	MARTINEZ MORALES JEMMY AN	09/02/2013 00:00:00	09/05/2013 00:00:00
\$	11.624,14537	21.517	0,54	41.430.853 CC	NASSER RABBAH LAILA	09/02/2013 00:00:00	09/05/2013 00:00:00
\$	11.604,87784	21.517	0,54	1.019.015.819 CC	VILLALBA PENA DIANA CAROLII	09/02/2013 00:00:00	09/05/2013 00:00:00
\$	11.603,89308	21.517	0,54	74.180.071 CC	GOMEZ CLAVIJO NELSON EDU	09/02/2013 00:00:00	09/05/2013 00:00:00
\$	11.576,61354	21.517	0,54	175.020.070 CC	TABORDA BATAJO MARCO AN	09/02/2013 00:00:00	09/05/2013 00:00:00
\$	11.527,23122	21.517	0,54	78.654.778 CC	JIMENEZ TORROLDE CARLOE	09/02/2013 00:00:00	09/05/2013 00:00:00
\$	11.519,16882	21.517	0,54	39.630.835 CC	MORENO GUADRON MARTHA	09/02/2013 00:00:00	09/05/2013 00:00:00
\$	11.471,19630	21.517	0,53	55.227.994 CC	PEREZ GONZALEZ YURANIS	09/02/2013 00:00:00	09/05/2013 00:00:00
\$	11.454,06317	21.517	0,53	23.540.763 CC	GOMEZ MARIA SOFIA	09/02/2013 00:00:00	09/05/2013 00:00:00
\$	11.448,19234	21.517	0,53	89.097.138 CC	BIERRA CALDERON RONALD E	09/02/2013 00:00:00	09/05/2013 00:00:00
\$	11.433,37659	21.517	0,53	830.139.098 NIT	NATIONAL GRAPHICS LTDA	09/0	

\$	10.538.98392	21.517	0,49	51.930.829 CC	HERRERA GARCIA ADELAIDA	09/02/2013 00:00:00	09/05/2013 00:00:00
\$	10.531.25362	21.517	0,49	94.294.310 CC	ROSALES GALARRAGA JESUS I	09/02/2013 00:00:00	09/05/2013 00:00:00
\$	10.524.94205	21.517	0,49	39.868.973 CC	SONIA YAMILE CARRERO RODI	09/02/2013 00:00:00	09/05/2013 00:00:00
\$	10.499.22715	21.517	0,49	19.489.802 CC	LUIS ERNESTO CHAPARRO MA	09/02/2013 00:00:00	09/05/2013 00:00:00
\$	10.495.83621	21.517	0,49	35.171.776 CC	FRANCISCO ZAMBRANO MARIA	09/02/2013 00:00:00	09/05/2013 00:00:00
\$	10.479.98629	21.517	0,49	59.233.304 CC	CERON OVIEDO YOLANDA PAT	09/02/2013 00:00:00	09/05/2013 00:00:00
\$	10.378.32540	21.517	0,48	52.481.497 CC	AURORA PRIETO PRIETO	09/02/2013 00:00:00	09/05/2013 00:00:00
\$	10.365.44529	21.517	0,48	13.955.812 CC	FONTECHA SANCHEZ GUSTAV	09/02/2013 00:00:00	09/05/2013 00:00:00
\$	10.348.13910	21.517	0,48		OTROS	09/02/2013 00:00:00	09/05/2013 00:00:00
\$	10.328.11302	21.517	0,48	4.385.888 CC	RIVERA RUIZ LUIS ALFREDO	09/02/2013 00:00:00	09/05/2013 00:00:00
\$	10.321.49114	21.517	0,48	4.299.458 CC	LUIS ALONSO GOMEZ DAZA	09/02/2013 00:00:00	09/05/2013 00:00:00
\$	10.318.92835	21.517	0,48	5.172.166 CC	PETTIT ROSADO JOSE DOMINGO	09/02/2013 00:00:00	09/05/2013 00:00:00
\$	10.305.70050	21.517	0,48	15.234.436 CC	ZEJA JARAMILLO CRISTIAN EDU	09/02/2013 00:00:00	09/05/2013 00:00:00
\$	10.287.99056	21.517	0,48	98.387.887 CC	ARIAS CORTES AMETH ALEXAN	09/02/2013 00:00:00	09/05/2013 00:00:00
\$	10.272.90984	21.517	0,48	80.818.104 CC	JOSE ALEJANDRO FORERO AR	09/02/2013 00:00:00	09/05/2013 00:00:00
\$	10.268.53700	21.517	0,48	19.299.853 CC	LUIS REINEL ARENAS WALTER	09/02/2013 00:00:00	09/05/2013 00:00:00
\$	10.211.57638	21.517	0,47	32.826.398 CC	PATRICIA RACEDO LOBO	09/02/2013 00:00:00	09/05/2013 00:00:00
\$	10.200.28141	21.517	0,47	31.446.154 CC	ANA MILENA CESPEDES DURAI	09/02/2013 00:00:00	09/05/2013 00:00:00
\$	10.181.88045	21.517	0,47	21.159.344 CC	ZARATE DE SOLANO MARINA	09/02/2013 00:00:00	09/05/2013 00:00:00
\$	10.171.64962	21.517	0,47	42.745.399 CC	MOSEQUERA DE MARTINEZ JOS	09/02/2013 00:00:00	09/05/2013 00:00:00
\$	10.149.72721	21.517	0,47	10.026.158 CC	JORGE ALBERTO PALACIO BER	09/02/2013 00:00:00	09/05/2013 00:00:00
\$	10.126.81352	21.517	0,47	79.763.124 CC	RINCON PINZON JORGE ALEXA	09/02/2013 00:00:00	09/05/2013 00:00:00
\$	10.103.36757	21.517	0,47	66.991.792 CC	ALVARAN LOPEZ DAMARIS	09/02/2013 00:00:00	09/05/2013 00:00:00
\$	10.097.45170	21.517	0,47	78.695.569 CC	ADOLFO ENRIQUE FLOREZ JIM	09/02/2013 00:00:00	09/05/2013 00:00:00
\$	10.081.08141	21.517	0,47	17.085.894 CC	JAIME CUESTA MARQUEZ	09/02/2013 00:00:00	09/05/2013 00:00:00
\$	10.067.95657	21.517	0,47	4.122.945 CC	CUTA ROMERO FABIO ENRIQUE	09/02/2013 00:00:00	09/05/2013 00:00:00
\$	10.050.73351	21.517	0,47	77.026.481 CC	ROBERTO ALBERTO ALMARES	09/02/2013 00:00:00	09/05/2013 00:00:00
\$	10.033.30173	21.517	0,47	1.128.393.917 CC	LUIS F CARRASQUILLA OSPINA	09/02/2013 00:00:00	09/05/2013 00:00:00
\$	10.009.53327	21.517	0,47	35.601.592 CC	RODRIGUEZ PALACIO YENFA Y	09/02/2013 00:00:00	09/05/2013 00:00:00
\$	9.988.84779	21.517	0,46	63.290.510 CC	FLOREZ TORRES LUZ CARIN	09/02/2013 00:00:00	09/05/2013 00:00:00
\$	9.977.74358	21.517	0,46	22.887.118 CC	LESBIA MARTINEZ DE ARAGON	09/02/2013 00:00:00	09/05/2013 00:00:00
\$	9.954.48788	21.517	0,46	34.965.940 CC	LINERY DEL CARMEN PAYARES	09/02/2013 00:00:00	09/05/2013 00:00:00
\$	9.828.91883	21.517	0,46	31.219.293 CC	BENIGNO RODRIGUEZ DE REINOS	09/02/2013 00:00:00	09/05/2013 00:00:00
\$	9.824.27755	21.517	0,46	32.458.290 CC	OCHOA BERNAL GLORIA LUCIA	09/02/2013 00:00:00	09/05/2013 00:00:00
\$	9.805.72819	21.517	0,46	7.174.377 CC	BAUTISTA WILCHES EDILBERTI	09/02/2013 00:00:00	09/05/2013 00:00:00
\$	9.803.48911	21.517	0,46	1.018.413.782 CC	NATALIA FERNANDEZ DE CAST	09/02/2013 00:00:00	09/05/2013 00:00:00
\$	9.781.34155	21.517	0,45	52.873.271 CC	GASTANEDA YAYA ANDREA	09/02/2013 00:00:00	09/05/2013 00:00:00
\$	9.774.47611	21.517	0,45	79.864.227 CC	MARTHA HARVEY AMAYA TORR	09/02/2013 00:00:00	09/05/2013 00:00:00
\$	9.760.27385	21.517	0,45	51.930.829 CC	HERRERA GARCIA ADELAIDA	09/02/2013 00:00:00	09/05/2013 00:00:00
\$	9.654.21712	21.517	0,45	41.728.289 CC	PATRICIA PINILLA	09/02/2013 00:00:00	09/05/2013 00:00:00
\$	9.619.26329	21.517	0,45	86.063.658 CC	FIGUEROA PARRA DAVID	09/02/2013 00:00:00	09/05/2013 00:00:00
\$	9.598.84465	21.517	0,45	79.134.390 CC	ANGEL AUGUSTO ORTIZ HERR	09/02/2013 00:00:00	09/05/2013 00:00:00
\$	9.531.78993	21.517	0,44	11.110.294 CC	RIVERA SUAREZ JOSE LUIS	09/02/2013 00:00:00	09/05/2013 00:00:00
\$	9.507.39564	21.517	0,44	6.207.174 CC	YERES GOMEZ FRANCISCO A	09/02/2013 00:00:00	09/05/2013 00:00:00
\$	9.479.01438	21.517	0,44	31.305.611 CC	LOPEZ CERON NATHALIA IDAL	09/02/2013 00:00:00	09/05/2013 00:00:00
\$	9.459.78137	21.517	0,44	52.024.145 CC	SANCHEZ SALAMANCA CARM	09/02/2013 00:00:00	09/05/2013 00:00:00
\$	9.441.89040	21.517	0,44	98.102.900.693 T.I	RIETO GARCIA VALENTINA	09/02/2013 00:00:00	09/05/2013 00:00:00
\$	9.407.87565	21.517	0,44	9.053.381 CC	JOSE JOAQUIN MEZA ESPINZO	09/02/2013 00:00:00	09/05/2013 00:00:00
\$	9.389.08660	21.517	0,44	38.993.076 CC	BUSTOS DE ORTIZ MIBEL	09/02/2013 00:00:00	09/05/2013 00:00:00
\$	9.377.41061	21.517	0,44	86.087.687 CC	JULIO PEREZ WEIMAR ALEJAN	09/02/2013 00:00:00	09/05/2013 00:00:00
\$	9.362.27827	21.517	0,44	1.129.577.656 CC	POIMAREDA RODRIGUEZ YAQU	09/02/2013 00:00:00	09/05/2013 00:00:00
\$	9.337.16751	21.517	0,43	39.736.663 CC	ANGEL WILCHES MARIA TERI	09/02/2013 00:00:00	09/05/2013 00:00:00
\$	9.293.92526	21.517	0,43	32.866.028 CC	ANGELA BELLO ACOSTA MAD	09/02/2013 00:00:00	09/05/2013 00:00:00
\$	9.279.90204	21.517	0,43	80.908.866 CC	RESTREPO ARMIROLA MAYKOI	09/02/2013 00:00:00	09/05/2013 00:00:00
\$	9.272.81568	21.517	0,43	79.744.818 CC	ALVAREZ RODRIGUEZ JHON SI	09/02/2013 00:00:00	09/05/2013 00:00:00
\$	9.231.08326	21.517	0,43	8.505.643 CC	BERDUGO SULBARAN JOEL	09/02/2013 00:00:00	09/05/2013 00:00:00
\$	9.215.18456	21.517	0,43	94.529.388 CC	AVILA CARDENAS JOSE GUSTA	09/02/2013 00:00:00	09/05/2013 00:00:00
\$	9.198.48431	21.517	0,43	22.865.624 CC	CONSUELO ENITH RAMOS PER	09/02/2013 00:00:00	09/05/2013 00:00:00
\$	9.154.29151	21.517	0,43	800.234.131 NIT	INVERSIONES FR LTDA	09/02/2013 00:00:00	09/05/2013 00:00:00
\$	9.144.87128	21.517	0,42	52.492.008 CC	DORIS ANIELA ZORRO ALARCI	09/02/2013 00:00:00	09/05/2013 00:00:00
\$	9.120.70700	21.517	0,42	13.744.794 CC	JURADO ESPINDOLA WARREN	09/02/2013 00:00:00	09/05/2013 00:00:00
\$	9.084.96652	21.517	0,42	40.034.232 CC	GOMEZ DIAZ SANDRA ELIANET	09/02/2013 00:00:00	09/05/2013 00:00:00
\$	9.073.80006	21.517	0,42	1.053.791.875 CC	OCAMPO HERRERA LAURA	09/02/2013 00:00:00	09/05/2013 00:00:00
\$	9.011.92927	21.517	0,42	37.722.522 CC	GOMEZ LONDONO MARLENY	09/02/2013 00:00:00	09/05/2013 00:00:00
\$	8.995.07407	21.517	0,42	71.785.468 CC	VIVERO JARAMILLO JUAN DAVI	09/02/2013 00:00:00	09/05/2013 00:00:00
\$	8.954.41857	21.517	0,42	7.309.424 CC	CORTES POVEDA CARLOS JCA	09/02/2013 00:00:00	09/05/2013 00:00:00
\$	8.951.71427	21.517	0,42	1.140.817.051 CC	CASTILLO VASQUEZ ANDREA F	09/02/2013 00:00:00	09/05/2013 00:00:00
\$	8.930.42533	21.517	0,42	19.271.727 CC	PENA MURCIA JUAN BERNARD	09/02/2013 00:00:00	09/05/2013 00:00:00
\$	8.923.18676	21.517	0,41	38.989.761 CC	DE RAMIREZ ARIAS NELLY	09/02/2013 00:00:00	09/05/2013 00:00:00
\$	8.921.95508	21.517	0,41	86.046.902 CC	RODRIGUEZ AMADOR MARCO C	09/02/2013 00:00:00	09/05/2013 00:00:00
\$	8.908.74181	21.517	0,41	43.498.123 CC	GALDARRAGA GORREA BLADY	09/02/2013 00:00:00	09/05/2013 00:00:00
\$	8.866.71330	21.517	0,41	1.128.192.525 CC	VALENCIA LOPEZ LEONARDO E	09/02/2013 00:00:00	09/05/2013 00:00:00
\$	8.865.28701	21.517	0,41	9.056.929 CC	ESPINOSA MARRUGO HAROLD	09/02/2013 00:00:00	09/05/2013 00:00:00
\$	8.852.91921	21.517	0,41	80.784.255 CC	JUAN CARLOS RODRIGUEZ PO	09/02/2013 00:00:00	09/05/2013 00:00:00
\$	8.843.85975	21.517	0,41	52.427.465 CC	CAMACHO BONILLA IRMA CON	09/02/2013 00:00:00	09/05/2013 00:00:00
\$	8.834.54889	21.517	0,41	67.729.861 CC	WENDY JULIETH HERNANDEZ R	09/02/2013 00:00:00	09/05/2013 00:00:00
\$	8.807.88252	21.517	0,41	41.893.361 CC	ARSA GRANADA DORIS ADRIU	09/02/2013 00:00:00	09/05/2013 00:00:00
\$	8.767.29739	21.517	0,41	53.072.870 CC	LADY BIBIANA NOGUERA BALLI	09/02/2013 00:00:00	09/05/2013 00:00:00
\$	8.736.88741	21.517	0,41	1.033.742.241 CC	GLAUSY LISETH QUINONES QU	09/02/2013 00:00:00	09/05/2013 00:00:00
\$	8.710.04718	21.517	0,40	81.059.038 CC	BECERRA JIMENEZ JORGE EZE	09/02/2013 00:00:00	09/05/2013 00:00:00
\$	8.698.64251	21.517	0,40	828.998 CC	SALAZAR MORALES LUIS GERF	09/02/2013 00:00:00	09/05/2013 00:00:00
\$	8.647.28340	21.517	0,40	63.493.244 CC	YOLANDA ORTIZ ACEVEDO	09/02/2013 00:00:00	09/05/2013 00:00:00
\$	8.598.01916	21.517	0,40	15.458.716 CC	MADRID LOTERO JORGE LUIS	09/02/2013 00:00:00	09/05/2013 00:00:00
\$	8.551.59388	21.517	0,40	3.041.498 CC	GIRON VARGAS GUILLERMO	09/02/2013 00:00:00	09/05/2013 00:00:00
\$	8.530.56073	21.517	0,40	74.372.036 CC	JIMENEZ REYES ALBERTO ALE	09/02/2013 00:00:00	09/05/2013 00:00:00
\$	8.489.19452	21.517	0,39	54.257.142 CC	PEREA LONDONO MARISA DE	09/02/2013 00:00:00	09/05/2013 00:00:00
\$	8.472.00969	21.517	0,39	29.943.556 CC	MARTHA CECILIA JARAMILLO V	09/02/2013 00:00:00	09/05/2013 00:00:00
\$	8.462.55557	21.517	0,39	7.141.355 CC	VALLE SALCEDO DANIEL SEGU	09/02/2013 00:00:00	09/05/2013 00:00:00
\$	8.441.23664	21.517	0,39	13.498.875 CC	CONTRERAS PENA GERMAN	09/02/2013 00:00:00	09/05/2013 00:00:00
\$	8.415.54809	21.517	0,39	12.566.890 CC	LOBO CHINCHILLA DIDIER	09/02/2013 00:00:00	09/05/2013 00:00:00
\$	8.413.24125	21.517	0,39	93.437.128 CC	JARAMILLO BOCANEGRA JAIME	09/02/2013 00:00:00	09/05/2013 00:00:00
\$	8.390.04652	21.517	0,39	91.176.675 CC	GRIMALDO AYALA MARCO FIDE	09/02/2013 00:00:00	09/05/2013 00:00:00
\$	8.322.12403	21.517	0,39	52.873.059 CC	MARTHA VARGAS LUZ ANDREA	09/02/2013 00:00:00	09/05/2013 00:00:00
\$	8.276.61607	21.517	0,38	6.557.444 CC	OSCAR MARINO HOLGUN	09/02/2013 00:00:00	09/05/2013 00:00:00
\$	8.244.06779	21.517	0,38	51.715.836 CC	SUAREZ SUAREZ ZAYRA HELEI	09/02/2013 00:00:00	09/05/2013 00:00:00
\$	8.237.11502	21.517	0,38	39.638.314 CC	POVEDA CONTRERAS MARTHA	09/02/2013 00:00:00	09/05/2013 00:00:00
\$	8.221.39331	21.517	0,38	9.174.849 CC	MARTINEZ HERNANDEZ YIMMI	09/02/2013 00:00:00	09/05/2013 00:00:00
\$	8.214.20982	21.517	0,38	2.188.824 CC	ESTERAN GARCIA ALBERTO	09/02/2013 00:00:00	09/05/2013 00:00:00
\$	8.213.30097	21.517	0,38	19.691.631 CC	ORELLANO TORRES JAHIDER	09/02/2013 00:00:00	09/05/2013 00:00:00
\$	8.211.						

\$	7.454,7866	21.517	0,35	91.461.971 CC	LIZARAZO SANTOS FELIPE	09/02/2013 00:00:00	09/05/2013 00:00:00
\$	7.425,91988	21.517	0,35	20.168.193 CC	LUCRECIA ROMERO DE PIEDR	09/02/2013 00:00:00	09/05/2013 00:00:00
\$	7.411,52847	21.517	0,34	51.796.351 CC	CAROLINA ORTIZ ALDANA	09/02/2013 00:00:00	09/05/2013 00:00:00
\$	7.410,75037	21.517	0,34	98.482.615 CC	METAULI VAHOS JULIAN ANDR	09/02/2013 00:00:00	09/05/2013 00:00:00
\$	7.409,67867	21.517	0,34	52.230.353 CC	MORA CALDERON SANDRA EUI	09/02/2013 00:00:00	09/05/2013 00:00:00
\$	7.399,00216	21.517	0,34	17.122.604 CC	RUIZ CARDENAS GERARDO	09/02/2013 00:00:00	09/05/2013 00:00:00
\$	7.375,52545	21.517	0,34	804.015.113 NIT	COMPACTAR S A	09/02/2013 00:00:00	09/05/2013 00:00:00
\$	7.368,18236	21.517	0,34	17.344.756 CC	RAMIREZ LOPEZ LUIS ALBERTO	09/02/2013 00:00:00	09/05/2013 00:00:00
\$	7.354,42145	21.517	0,34	71.330.750 CC	FLOREZ MORENO MILTON ALEJ	09/02/2013 00:00:00	09/05/2013 00:00:00
\$	7.339,89487	21.517	0,34	7.181.332 CC	RAMIREZ ARIAS RODOLFO	09/02/2013 00:00:00	09/05/2013 00:00:00
\$	7.333,18547	21.517	0,34	52.435.483 CC	MORALES ROMERO CLAUDIA CO	09/02/2013 00:00:00	09/05/2013 00:00:00
\$	7.310,14663	21.517	0,34	94.493.835 CC	MONTOYA RESTREPO JOHN FF	09/02/2013 00:00:00	09/05/2013 00:00:00
\$	7.280,16583	21.517	0,34	53.125.387 CC	SARMIENTO CASTRO JENNY	09/02/2013 00:00:00	09/05/2013 00:00:00
\$	7.256,52228	21.517	0,34	32.719.517 CC	LOPEZ MONTEALEGRE SANDR	09/02/2013 00:00:00	09/05/2013 00:00:00
\$	7.248,85117	21.517	0,34	4.903.106 CC	GERMAN TRIVINO RIVERA	09/02/2013 00:00:00	09/05/2013 00:00:00
\$	7.247,15449	21.517	0,34	43.051.963 CC	FAREJA RAMIREZ OLGA LIGIA	09/02/2013 00:00:00	09/05/2013 00:00:00
\$	7.246,94555	21.517	0,34	52.231.766 CC	ASTRO VELOZA RAMIREZ	09/02/2013 00:00:00	09/05/2013 00:00:00
\$	7.242,78399	21.517	0,34	12.610.072 CC	PEREZ SERRANO EDGARDO AI	09/02/2013 00:00:00	09/05/2013 00:00:00
\$	7.218,86179	21.517	0,34	1.086.633.842 CC	PENUELA LOPEZ LAURA MARIA	09/02/2013 00:00:00	09/05/2013 00:00:00
\$	7.202,52051	21.517	0,33	3.171.784 CC	VENEGAS ESPITIA JOSE EDILB	09/02/2013 00:00:00	09/05/2013 00:00:00
\$	7.195,08725	21.517	0,33	53.093.622 CC	LEIDY ALEJANDRA SALAZAR LC	09/02/2013 00:00:00	09/05/2013 00:00:00
\$	7.167,04328	21.517	0,33	17.066.801 CC	MORALES ROMERO LIBARDO ST	09/02/2013 00:00:00	09/05/2013 00:00:00
\$	7.162,23467	21.517	0,33	79.855.293 CC	PAVA PINEDA FREDY	09/02/2013 00:00:00	09/05/2013 00:00:00
\$	7.158,57855	21.517	0,33	27.081.734 RC	CANCELADO DIAZ MARIA JOSE	09/02/2013 00:00:00	09/05/2013 00:00:00
\$	7.154,20717	21.517	0,33	1.053.766.792 CC	PALACIO RAMIREZ JOHN JAME	09/02/2013 00:00:00	09/05/2013 00:00:00
\$	7.139,83525	21.517	0,33	8.533.534 CC	JAVIER ALBERTO CONDE VERC	09/02/2013 00:00:00	09/05/2013 00:00:00
\$	7.136,21785	21.517	0,33	91.340.501 CC	GUERRERO PALACIO JOSE AN	09/02/2013 00:00:00	09/05/2013 00:00:00
\$	7.119,05959	21.517	0,33	13.513.976 NPN	NAXOS EDITORES	09/02/2013 00:00:00	09/05/2013 00:00:00
\$	7.112,04052	21.517	0,33	41.903.007 CC	GUTIERREZ BEJARANO LUZ NA	09/02/2013 00:00:00	09/05/2013 00:00:00
\$	7.105,09215	21.517	0,33	79.894.356 CC	MOLINA GARCIA JOHN JAIRO	09/02/2013 00:00:00	09/05/2013 00:00:00
\$	7.101,09443	21.517	0,33	73.195.205 CC	OLMOS HERNANDEZ ADOLFRE	09/02/2013 00:00:00	09/05/2013 00:00:00
\$	7.094,17489	21.517	0,33	80.766.529 CC	MUNOZ GRANADA JORGE ED	09/02/2013 00:00:00	09/05/2013 00:00:00
\$	7.085,06124	21.517	0,33	1.059.810.211 CC	PALACIOS ARCINIEGAS SANDR	09/02/2013 00:00:00	09/05/2013 00:00:00
\$	7.078,40811	21.517	0,33	30.736.784 CC	GESTION INTEGRAL ASOCIAD	09/02/2013 00:00:00	09/05/2013 00:00:00
\$	7.059,84646	21.517	0,33	900.297.908 NIT	ROJAS VARGAS MILTON FRANI	09/02/2013 00:00:00	09/05/2013 00:00:00
\$	7.051,98886	21.517	0,33	17.348.912 CC	BALLESTERO PEREZ ONEL AJ	09/02/2013 00:00:00	09/05/2013 00:00:00
\$	7.047,77260	21.517	0,33	73.133.055 CC	GARCIA RAMIREZ CARLOS ANE	09/02/2013 00:00:00	09/05/2013 00:00:00
\$	7.044,07280	21.517	0,33	1.053.771.256 CC	MURILLO RODRIGUEZ JOSE RE	09/02/2013 00:00:00	09/05/2013 00:00:00
\$	7.035,27006	21.517	0,33	79.408.631 CC	JESUSU ANIBAL JARAMILLO DI	09/02/2013 00:00:00	09/05/2013 00:00:00
\$	7.027,70128	21.517	0,33	3.398.259 CC	ESCOBAR CERON DARIO FERN	09/02/2013 00:00:00	09/05/2013 00:00:00
\$	7.006,61419	21.517	0,33	94.397.921 CC	BRAND REYES JOHN JAIRO	09/02/2013 00:00:00	09/05/2013 00:00:00
\$	6.950,29741	21.517	0,32	94.295.256 CC	NORLY MAYUZA GOMEZ	09/02/2013 00:00:00	09/05/2013 00:00:00
\$	6.945,03728	21.517	0,32	52.817.051 CC	GARCIA MORALES ORLANDO A	09/02/2013 00:00:00	09/05/2013 00:00:00
\$	6.923,10124	21.517	0,32	79.858.134 CC	CARLOS ARTURO PATERNO ST	09/02/2013 00:00:00	09/05/2013 00:00:00
\$	6.922,46969	21.517	0,32	17.194.061 CC	GARCIA ESPINOSA HERNANDC	09/02/2013 00:00:00	09/05/2013 00:00:00
\$	6.913,06881	21.517	0,32	6.580.498 CC	GUTIERREZ SANCHEZ MIREYA	09/02/2013 00:00:00	09/05/2013 00:00:00
\$	6.870,15679	21.517	0,32	29.814.427 CC	MANA QUEVEDO CINDY VANES	09/02/2013 00:00:00	09/05/2013 00:00:00
\$	6.844,30341	21.517	0,32	1.013.630.458 CC	GALVIS CIFUENTES FANNY YOI	09/02/2013 00:00:00	09/05/2013 00:00:00
\$	6.839,87205	21.517	0,32	35.478.015 CC	MORENO JOSE ARLEUES	09/02/2013 00:00:00	09/05/2013 00:00:00
\$	6.808,35661	21.517	0,32	89.885.751 CC	CORTES LOZANO FREDDY ALB	09/02/2013 00:00:00	09/05/2013 00:00:00
\$	6.803,49747	21.517	0,32	94.453.439 CC	WILSON CORTES LOZADA	09/02/2013 00:00:00	09/05/2013 00:00:00
\$	6.781,05470	21.517	0,32	6.292.434 CC	LEA MELENA NAZAIQUE ROBLE	09/02/2013 00:00:00	09/05/2013 00:00:00
\$	6.758,68813	21.517	0,31	53.098.465 CC	LEGROS DE CAMPOS ALBA	09/02/2013 00:00:00	09/05/2013 00:00:00
\$	6.724,01213	21.517	0,31	41.527.329 CC	LARRERA MORA LUIS EDUARDO	09/02/2013 00:00:00	09/05/2013 00:00:00
\$	6.718,40503	21.517	0,31	71.141.473 CC	PINZON ROJAS GUSTAVO	09/02/2013 00:00:00	09/05/2013 00:00:00
\$	6.695,84027	21.517	0,31	79.948.027 CC	MURCIA PUENTE LUZ STELLA	09/02/2013 00:00:00	09/05/2013 00:00:00
\$	6.626,78879	21.517	0,31	41.778.850 CC	HERNAN DARIO HENAO VARGA	09/02/2013 00:00:00	09/05/2013 00:00:00
\$	6.590,91850	21.517	0,31	43.220.855 CC	HERNANDEZ PATINO CARLOS J	09/02/2013 00:00:00	09/05/2013 00:00:00
\$	6.581,08723	21.517	0,31	71.584.242 CC	AGUIRRE BERRIO LUAN JOSE	09/02/2013 00:00:00	09/05/2013 00:00:00
\$	6.580,58960	21.517	0,31	7.172.235 CC	GUZMAN CARMEN ROSA	09/02/2013 00:00:00	09/05/2013 00:00:00
\$	6.559,58766	21.517	0,30	38.989.689 CC	LEON URREGO LUCIA DEL PILA	09/02/2013 00:00:00	09/05/2013 00:00:00
\$	6.557,27333	21.517	0,30	41.670.884 CC	MUNOZ MEDINA JOSE GREGOF	09/02/2013 00:00:00	09/05/2013 00:00:00
\$	6.553,72457	21.517	0,30	72.180.294 CC	OSCAR EDUARDO SALAZAR	09/02/2013 00:00:00	09/05/2013 00:00:00
\$	6.550,81949	21.517	0,30	6.594.394 CC	PANTOJA ROBERTO WILLIAM AL	09/02/2013 00:00:00	09/05/2013 00:00:00
\$	6.534,89145	21.517	0,30	98.371.444 CC	ANA OTILIA GUIZA FRANCO	09/02/2013 00:00:00	09/05/2013 00:00:00
\$	6.528,06931	21.517	0,30	28.034.792 CC	MARTIN GUSTAVO CASTELLAN	09/02/2013 00:00:00	09/05/2013 00:00:00
\$	6.518,01714	21.517	0,30	13.520.710 CC	MAZO YONATAN MAURICIO	09/02/2013 00:00:00	09/05/2013 00:00:00
\$	6.515,66290	21.517	0,30	1.020.399.888 CC	MENDOZA MERCADO CARMEN	09/02/2013 00:00:00	09/05/2013 00:00:00
\$	6.499,06922	21.517	0,30	49.728.801 CC	NAVARRTE PADILLA ELEONOR	09/02/2013 00:00:00	09/05/2013 00:00:00
\$	6.485,35952	21.517	0,30	52.259.346 CC	CARIS ALBERTO ZAPATA OSO	09/02/2013 00:00:00	09/05/2013 00:00:00
\$	6.459,82325	21.517	0,30	15.388.031 CC	DANIEL CAMILO VANEGAS SAN	09/02/2013 00:00:00	09/05/2013 00:00:00
\$	6.457,56448	21.517	0,30	1.015.430.245 CC	CEBALLOS VASQUEZ CRISTIAN	09/02/2013 00:00:00	09/05/2013 00:00:00
\$	6.455,31485	21.517	0,30	1.123.531.760 CC	GOMEZ PERDOMO ALBEIRO	09/02/2013 00:00:00	09/05/2013 00:00:00
\$	6.427,21193	21.517	0,30	83.254.118 CC	MONROY ACOSTA BLANCA OFE	09/02/2013 00:00:00	09/05/2013 00:00:00
\$	6.420,92782	21.517	0,30	20.270.788 CC	ARIZA HURTADO CLARA INES	09/02/2013 00:00:00	09/05/2013 00:00:00
\$	6.405,86402	21.517	0,30	50.948.183 CC	GARCIA MORALES GABRIEL JA	09/02/2013 00:00:00	09/05/2013 00:00:00
\$	6.393,89461	21.517	0,30	70.853.146 CC	LUZ MARINA ARBOLEDA MUNO	09/02/2013 00:00:00	09/05/2013 00:00:00
\$	6.348,70611	21.517	0,29	1.018.418.394 CC	MALDONADO MACHET LUIS JAI	09/02/2013 00:00:00	09/05/2013 00:00:00
\$	6.332,88296	21.517	0,29	79.292.885 CC	SAA PIEDRAHITA CARLOS ARTI	09/02/2013 00:00:00	09/05/2013 00:00:00
\$	6.332,38222	21.517	0,29	16.783.493 CC	ROMERO VALENZUELA OLIVIA	09/02/2013 00:00:00	09/05/2013 00:00:00
\$	6.323,78477	21.517	0,29	31.250.185 CC	CAMILO HURTADO TERAN	09/02/2013 00:00:00	09/05/2013 00:00:00
\$	6.317,75019	21.517	0,29	7.404.770 CC	FRANCO MORA PAOLA	09/02/2013 00:00:00	09/05/2013 00:00:00
\$	6.301,81618	21.517	0,29	52.852.575 CC	BARRERA CASTIBLANCO JAIRC	09/02/2013 00:00:00	09/05/2013 00:00:00
\$	6.294,73796	21.517	0,29	79.324.982 CC	PEREZ SOTOMAYOR DEIMER J	09/02/2013 00:00:00	09/05/2013 00:00:00
\$	6.292,17119	21.517	0,29	92.535.098 CC	HERNANDEZ MORA FABIO ANT	09/02/2013 00:00:00	09/05/2013 00:00:00
\$	6.292,59005	21.517	0,29	89.580.533 CC	ORTIZ PAEZ RODOLFO	09/02/2013 00:00:00	09/05/2013 00:00:00
\$	6.275,57344	21.517	0,29	859.458 CC	TRUJILLO SARRUF FREDY ART	09/02/2013 00:00:00	09/05/2013 00:00:00
\$	6.267,71775	21.517	0,29	15.677.196 CC	CHRISTIAN CAMILO PENUELA F	09/02/2013 00:00:00	09/05/2013 00:00:00
\$	6.285,29651	21.517	0,28	43.222.223 CC	LORENA ISABEL ARROYAVE HC	09/02/2013 00:00:00	09/05/2013 00:00:00
\$	6.262,12495	21.517	0,28	79.130.368 CC	VARGAS CASTILLO HUGO	09/02/2013 00:00:00	09/05/2013 00:00:00
\$	6.248,13269	21.517	0,28	22.855.831 CC	JESSICA MARIA HERNANDEZ BA	09/02/2013 00:00:00	09/05/2013 00:00:00
\$	6.225,72094	21.517	0,28	43.220.855 CC	MARCO FONSECA BARRERA	09/02/2013 00:00:00	09/05/2013 00:00:00
\$	6.211,83849	21.517	0,28	17.033.270 CC	DOMINGUEZ DE LOAIZA MIRIAM	09/02/2013 00:00:00	09/05/2013 00:00:00
\$	6.205,22787	21.517	0,28	25.478.757 CC	CORDOBA MEENA JUAN CARLOS	09/02/2013 00:00:00	09/05/2013 00:00:00
\$	6.190,72048	21.517	0,28	79.485.872 CC	HIGUERA CORREA ABERNAGO	09/02/2013 00:00:00	09/05/2013 00:00:00
\$	6.182,01999	21.517	0,28	5.948.868 CC	JORGE RODRIGUEZ DELGADO	09/02/2013 00:00:00	09/05/2013 00:00:00
\$	6.177,91089	21.517	0,28	93.359.202 CC	CANTOR HERNAN	09/02/2013 00:00:00	09/05/2013 00:00:00
\$	6.172,87194	21.517	0,28	79.048.920 CC	NINO VARGAS JOSE ORLANDO	09/02/2013 00:00:00	09/05/2013 00:00:00
\$	6.164,27836	21.517	0,28	3.063.763 CC	PEDREROS ARAMBULA GIOVAI	09/02/2013 00:00:00	09/05/2013 00:00:00
\$	6.153,01708	21.517	0,28	77.022.136			

\$	5.488,61910	21.517	0,26	12.136.441 CC	ALMARIO CORTES GUSTAVO	09/02/2013 00:00:00	09/05/2013 00:00:00
\$	5.480,89673	21.517	0,25	79.865.033 CC	ZAMBRANO ROCHA JAVIER MA	09/02/2013 00:00:00	09/05/2013 00:00:00
\$	5.418,85526	21.517	0,25	45.759.879 CC	ESTELA MEZA VALDES	09/02/2013 00:00:00	09/05/2013 00:00:00
\$	5.409,13454	21.517	0,25	41.615.053 CC	GALVEZ PARDO LUZ MYRIAM	09/02/2013 00:00:00	09/05/2013 00:00:00
\$	5.395,08512	21.517	0,25	85.473.799 CC	CERVANTES VARGAS ANDRES	09/02/2013 00:00:00	09/05/2013 00:00:00
\$	5.335,78727	21.517	0,25	8.488.245 CC	ORTIZ CARRERO JULIO CESAR	09/02/2013 00:00:00	09/05/2013 00:00:00
\$	5.321,87079	21.517	0,25	71.480.750 CC	ALZATE RUBIAN DE JESUS	09/02/2013 00:00:00	09/05/2013 00:00:00
\$	5.318,90923	21.517	0,25	51.685.854 CC	DUEÑAS SANCHEZ ANA TERES	09/02/2013 00:00:00	09/05/2013 00:00:00
\$	5.317,44378	21.517	0,25	98.070.573 CC	CHIPATEGUA MARTINEZ GIOVA	09/02/2013 00:00:00	09/05/2013 00:00:00
\$	5.299,88527	21.517	0,25	802.020.131 NIT	SOOMETRO SA	09/02/2013 00:00:00	09/05/2013 00:00:00
\$	5.295,90904	21.517	0,25	830.021.858 NIT	INSUASTI R LUIS E	09/02/2013 00:00:00	09/05/2013 00:00:00
\$	5.292,89636	21.517	0,25	52.068.455 CC	EQUIPOS Y MONTAJES LTDA	09/02/2013 00:00:00	09/05/2013 00:00:00
\$	5.280,24017	21.517	0,24	1.144.027.854 CC	nancy yezmh poveta riaNo	09/02/2013 00:00:00	09/05/2013 00:00:00
\$	5.258,34006	21.517	0,24	79.548.899 CC	NARVAEZ RUBIANO ALVARO FE	09/02/2013 00:00:00	09/05/2013 00:00:00
\$	5.255,55618	21.517	0,24	13.477.509 CC	GONZALEZ DIAZ HOLMAN HERRI	09/02/2013 00:00:00	09/05/2013 00:00:00
\$	5.197,21109	21.517	0,24	41.892.042 CC	CONTRERAS FORERO EDISON	09/02/2013 00:00:00	09/05/2013 00:00:00
\$	5.178,65348	21.517	0,24	20.198.100 CC	LUZ DARY MILLAN MONROY	09/02/2013 00:00:00	09/05/2013 00:00:00
\$	5.160,27351	21.517	0,24	80.242.118 CC	HERNANDEZ DE PRIETO MARIN	09/02/2013 00:00:00	09/05/2013 00:00:00
\$	5.152,49887	21.517	0,24	91.154.868 CC	GOMEZ VARGAS LUIS ALVARO	09/02/2013 00:00:00	09/05/2013 00:00:00
\$	5.148,75096	21.517	0,24	15.502.119 CC	RIOS ALVAREZ JOSE LIBARDO	09/02/2013 00:00:00	09/05/2013 00:00:00
\$	5.074,69217	21.517	0,24	34.987.854 CC	BULLES BENJUMEA RAUL ALBE	09/02/2013 00:00:00	09/05/2013 00:00:00
\$	5.055,18157	21.517	0,23	80.897.707 CC	LOPEZ DE ESCOBEDO NORMA	09/02/2013 00:00:00	09/05/2013 00:00:00
\$	5.013,60631	21.517	0,23	98.455.592 CC	DIAZ CASTILLO JHON EDINSON	09/02/2013 00:00:00	09/05/2013 00:00:00
\$	5.009,81502	21.517	0,23	19.087.285 CC	GIL FRANCO MARTIN ALONSO	09/02/2013 00:00:00	09/05/2013 00:00:00
\$	5.004,16987	21.517	0,23	15.932.168 CC	ALVARO ACUNA	09/02/2013 00:00:00	09/05/2013 00:00:00
\$	4.990,99447	21.517	0,23	94.502.416 CC	VERBEL CUADRADO CESAR AL	09/02/2013 00:00:00	09/05/2013 00:00:00
\$	4.988,30313	21.517	0,23	10.028.158 CC	MARIN MARIN JORGE OSASNE	09/02/2013 00:00:00	09/05/2013 00:00:00
\$	4.970,48208	21.517	0,23	900.019.270 NIT	JORGE ALBERTO PALACIO BEF	09/02/2013 00:00:00	09/05/2013 00:00:00
\$	4.969,47872	21.517	0,23	52.420.125 CC	ALIANZA PARA EL PROGRESO	09/02/2013 00:00:00	09/05/2013 00:00:00
\$	4.965,69649	21.517	0,23	90.384.427 CC	RUBIO BERNATE LILIANA	09/02/2013 00:00:00	09/05/2013 00:00:00
\$	4.955,42022	21.517	0,23	29.238.172 CC	JHON RUBEN HENAO QUEVEDO	09/02/2013 00:00:00	09/05/2013 00:00:00
\$	4.947,07752	21.517	0,23	41.723.851 CC	GUARDO PACHECO VICTOR MI	09/02/2013 00:00:00	09/05/2013 00:00:00
\$	4.942,95857	21.517	0,23	31.482.225 CC	CHAVARRO AVILA FLOR YASMI	09/02/2013 00:00:00	09/05/2013 00:00:00
\$	4.941,10057	21.517	0,23	13.717.721 CC	BAUTISTA MARTINEZ PAULA AF	09/02/2013 00:00:00	09/05/2013 00:00:00
\$	4.859,79059	21.517	0,23	19.384.401 CC	RODRIGUEZ MALDONADO LENI	09/02/2013 00:00:00	09/05/2013 00:00:00
\$	4.855,69006	21.517	0,23	31.208.869 CC	SANCHEZ LESMES GUILLERMO	09/02/2013 00:00:00	09/05/2013 00:00:00
\$	4.872,54325	21.517	0,23	18.792.959 CC	LUZ BETTY OREJUELA CASTRUC	09/02/2013 00:00:00	09/05/2013 00:00:00
\$	4.870,68019	21.517	0,23	1.049.605.490 CC	GUARDO PACHECO VICTOR MI	09/02/2013 00:00:00	09/05/2013 00:00:00
\$	4.857,42103	21.517	0,23	13.171.122 CC	GALVIS ANTONINEZ FERNEY DI	09/02/2013 00:00:00	09/05/2013 00:00:00
\$	4.858,77065	21.517	0,23	7.458.409 CC	CACUA RUBIO WILLIAM	09/02/2013 00:00:00	09/05/2013 00:00:00
\$	4.845,25740	21.517	0,23	80.174.095 CC	JORGE ENRIQUE PINEDA GALL	09/02/2013 00:00:00	09/05/2013 00:00:00
\$	4.821,19163	21.517	0,22	1.030.574.816 CC	DURAN PLATA ELKIN YAMITH	09/02/2013 00:00:00	09/05/2013 00:00:00
\$	4.747,18913	21.517	0,22	79.958.313 CC	CASALLAS SANCHEZ EDER	09/02/2013 00:00:00	09/05/2013 00:00:00
\$	4.727,89986	21.517	0,22	6.342.724 CC	EL VALLE FERNANDEZ JUAN CJ	09/02/2013 00:00:00	09/05/2013 00:00:00
\$	4.726,12040	21.517	0,22	5.049.388 CC	VELEZ NARVAEZ FERNANDO	09/02/2013 00:00:00	09/05/2013 00:00:00
\$	4.711,28595	21.517	0,22	84.887.228 CC	MUNOZ MEDINA VICENTE SEGI	09/02/2013 00:00:00	09/05/2013 00:00:00
\$	4.708,95559	21.517	0,22	72.250.485 CC	VERGARA BOHORQUEZ IBETH	09/02/2013 00:00:00	09/05/2013 00:00:00
\$	4.702,58915	21.517	0,22	7.224.961 CC	RODRIGO CHIMA PENA	09/02/2013 00:00:00	09/05/2013 00:00:00
\$	4.697,96987	21.517	0,22	18.605.184 CC	ALVAREZ GOMEZ JORGE ALIRI	09/02/2013 00:00:00	09/05/2013 00:00:00
\$	4.696,15639	21.517	0,22	38.261.585 CC	NIETO AYALA JOSE MANUEL	09/02/2013 00:00:00	09/05/2013 00:00:00
\$	4.696,12640	21.517	0,22	1.053.773.814 CC	MELO BARRERO LUZ MARINA	09/02/2013 00:00:00	09/05/2013 00:00:00
\$	4.695,44571	21.517	0,22	79.312.152 CC	FRANCO LOPEZ DELBY STD	09/02/2013 00:00:00	09/05/2013 00:00:00
\$	4.671,05396	21.517	0,22	68.652.813 CC	BARBOSA TELLEZ OSCAR AUG	09/02/2013 00:00:00	09/05/2013 00:00:00
\$	4.667,84943	21.517	0,22	72.172.077 CC	CORZO MURILLO LUIS GUSTAV	09/02/2013 00:00:00	09/05/2013 00:00:00
\$	4.665,87438	21.517	0,22	19.258.473 CC	GIBALDO PENALBA JAVIER	09/02/2013 00:00:00	09/05/2013 00:00:00
\$	4.652,89990	21.517	0,22	900.023.775 NIT	GUSTAVO CADENA CADENA	09/02/2013 00:00:00	09/05/2013 00:00:00
\$	4.645,53156	21.517	0,22	41.541.318 CC	C I FRONTERA GLOBAL S A	09/02/2013 00:00:00	09/05/2013 00:00:00
\$	4.645,09479	21.517	0,22	1.024.464.708 CC	VIVAS DE CASTILLO LIBIA S	09/02/2013 00:00:00	09/05/2013 00:00:00
\$	4.640,31593	21.517	0,22	1.121.853.735 CC	GARCIA FLOPEZ JOHN CARLOS	09/02/2013 00:00:00	09/05/2013 00:00:00
\$	4.620,97502	21.517	0,21	1.022.942.238 CC	CORTES DIAZ FREDER DUBA	09/02/2013 00:00:00	09/05/2013 00:00:00
\$	4.607,33597	21.517	0,21	73.227.794 CC	REYES ALFONSO YESIDIAN CA	09/02/2013 00:00:00	09/05/2013 00:00:00
\$	4.601,09891	21.517	0,21	18.659.719 CC	SANES RIVERA YAIR DE JESUS	09/02/2013 00:00:00	09/05/2013 00:00:00
\$	4.597,44849	21.517	0,21	1.073.233.029 CC	ALZATE GARCIA DANIEL	09/02/2013 00:00:00	09/05/2013 00:00:00
\$	4.592,81217	21.517	0,21	800.001.593 NIT	BAUTISTA PAEZ CARLOS ALEX	09/02/2013 00:00:00	09/05/2013 00:00:00
\$	4.590,58458	21.517	0,21	79.451.794 CC	FEDERACION GANADERA DE C	09/02/2013 00:00:00	09/05/2013 00:00:00
\$	4.508,25082	21.517	0,21	11.345.994 CC	GARCIA PEREZ LUIS ABEL JURI	09/02/2013 00:00:00	09/05/2013 00:00:00
\$	4.498,74036	21.517	0,21	13.088.488 CC	GOMEZ SANTANA JUAN MANUEL	09/02/2013 00:00:00	09/05/2013 00:00:00
\$	4.488,30102	21.517	0,21	26.824.747 CC	ROMO LOZANO JUAN MANUEL	09/02/2013 00:00:00	09/05/2013 00:00:00
\$	4.462,10907	21.517	0,21	93.400.087 CC	ORTEGA ELIS	09/02/2013 00:00:00	09/05/2013 00:00:00
\$	4.402,88989	21.517	0,21	90.221.853 CC	RUBIO CASTILLO JOHN ALEXAI	09/02/2013 00:00:00	09/05/2013 00:00:00
\$	4.387,84944	21.517	0,20	2.414.805 CC	RODRIGUEZ CARLOS OSCAR	09/02/2013 00:00:00	09/05/2013 00:00:00
\$	4.387,18384	21.517	0,20	19.117.078 CC	GIL RODRIGUEZ HORENCIO	09/02/2013 00:00:00	09/05/2013 00:00:00
\$	4.368,55715	21.517	0,20	52.408.179 CC	RODRIGUEZ NOVOA EDUARDO	09/02/2013 00:00:00	09/05/2013 00:00:00
\$	4.358,24090	21.517	0,20	60.059.106 CC	ADDIS DEL CARMEN PALMA RA	09/02/2013 00:00:00	09/05/2013 00:00:00
\$	4.321,72317	21.517	0,20	43.236.308 CC	ESCOBAR PINEROS JUAN GUIL	09/02/2013 00:00:00	09/05/2013 00:00:00
\$	4.298,84463	21.517	0,20	38.533.848 CC	NANCY GARCIA RINCON	09/02/2013 00:00:00	09/05/2013 00:00:00
\$	4.281,14285	21.517	0,20	1.026.298.958 CC	DUEÑAS GIL RUTH	09/02/2013 00:00:00	09/05/2013 00:00:00
\$	4.241,82721	21.517	0,20	68.553.763 CC	CRISTHIAN CAMILO RUIZ DIAZ	09/02/2013 00:00:00	09/05/2013 00:00:00
\$	4.199,27703	21.517	0,20	52.696.425 CC	ALVAREZ PARRA ORLANDO AL	09/02/2013 00:00:00	09/05/2013 00:00:00
\$	4.178,53930	21.517	0,19	79.045.803 CC	DIANA ANDREA ALMEIDA ROJA	09/02/2013 00:00:00	09/05/2013 00:00:00
\$	4.149,08194	21.517	0,19	1.128.388.378 CC	SALINAS TRIBUSO JOAQUIN	09/02/2013 00:00:00	09/05/2013 00:00:00
\$	4.185,00644	21.517	0,19	2.939.454 CC	ANDRES SALAZAR OCAMPO	09/02/2013 00:00:00	09/05/2013 00:00:00
\$	4.184,45344	21.517	0,19	4.040.533 CC	PATINO RANGEL FELIX	09/02/2013 00:00:00	09/05/2013 00:00:00
\$	4.158,48315	21.517	0,19	74.338.720 CC	PENA ESPINOSA CARLOS MIGL	09/02/2013 00:00:00	09/05/2013 00:00:00
\$	4.151,72890	21.517	0,19	1.074.158.403 CC	ARIAS NOPE JORGE ANIBAL	09/02/2013 00:00:00	09/05/2013 00:00:00
\$	4.149,81974	21.517	0,19	12.997.897 CC	GARIBELLO CHAVEZ JAIME OS	09/02/2013 00:00:00	09/05/2013 00:00:00
\$	4.138,40882	21.517	0,19	71.024.399 CC	RICARDO ZAMBRANO	09/02/2013 00:00:00	09/05/2013 00:00:00
\$	4.134,01731	21.517	0,19	72.275.808 CC	CASSELLA GOMEZ EDGAR	09/02/2013 00:00:00	09/05/2013 00:00:00
\$	4.132,87066	21.517	0,19	1.038.605.775 CC	NOVA PENARANDA CARLOS JU	09/02/2013 00:00:00	09/05/2013 00:00:00
\$	4.128,03120	21.517	0,19	79.712.681 CC	TORO LOPEZ JUAN FERNANDC	09/02/2013 00:00:00	09/05/2013 00:00:00
\$	4.120,88313	21.517	0,19	5.824.738 CC	RONCANCIO BELTRAN FAVIO	09/02/2013 00:00:00	09/05/2013 00:00:00
\$	4.108,97275	21.517	0,19	38.942.983 CC	RODRIGUEZ RICO JUAN PABLC	09/02/2013 00:00:00	09/05/2013 00:00:00
\$	4.083,75468	21.517	0,19	150.415 CC	COLUMBIA FLORES GUZMADA	09/02/2013 00:00:00	09/05/2013 00:00:00
\$	4.082,57886	21.517	0,19	67.019.799 CC	MORALES BECERRA HECTOR	09/02/2013 00:00:00	09/05/2013 00:00:00
\$	4.051,44287	21.517	0,19	13.874.343 CC	TRUJILLO ESPINOSA VENUS DI	09/02/2013 00:00:00	09/05/2013 00:00:00
\$	4.048,41163	21.517	0,19	800.182.618 NIT	RODRIGUEZ ROMAN GUSTAVO	09/02/2013 00:00:00	09/05/2013 00:00:00
\$	4.042,27493	21.517	0,19	3.228.845 CC	ACETITE RENDIDOR LTDA	09/02/2013 00:00:00	09/05/2013 00:00:00
\$	4.031,70443	21.517	0,19	80.548.997 CC	ACOSTA GUERRA GUSTAVO AI	09/02/2013 00:00:00	09/05/2013 00:00:00
\$	4.030,81186	21.517	0,19	19.143.030 CC	Diego ALEXANDER PERAZA AI	09/02/2013 00:00:00	09/05/2013 00:00:00
\$	4.008,55375						

S	3.324.16185	21.517	0,15	91.151.415 CC	CHACON BUENO JORGE ENRIC	09/02/2013 00:00:00	09/05/2013 00:00:00
S	3.306.63017	21.517	0,15	52.070.013 CC	BECERRA MONTANO MARY LU	09/02/2013 00:00:00	09/05/2013 00:00:00
S	3.305.70319	21.517	0,15	1.113.515.908 CC	FERNANDO ALVAREZ CUBILLO	09/02/2013 00:00:00	09/05/2013 00:00:00
S	3.297.04148	21.517	0,15	16.521.797 CC	ORLANDO VARGAS CARD	09/02/2013 00:00:00	09/05/2013 00:00:00
S	3.285.87767	21.517	0,15	41.540.638 CC	PABLO DIAZ GILBERTO	09/02/2013 00:00:00	09/05/2013 00:00:00
S	3.278.17541	21.517	0,15	63.303.814 CC	LILIA CARDENAS FONTECHA	09/02/2013 00:00:00	09/05/2013 00:00:00
S	3.275.65749	21.517	0,15	67.017.620 CC	SOTO MONSALVE LILIANA	09/02/2013 00:00:00	09/05/2013 00:00:00
S	3.270.16294	21.517	0,15	93.419.681 CC	ZAPATA HERNANDEZ DIDIER A	09/02/2013 00:00:00	09/05/2013 00:00:00
S	3.268.66079	21.517	0,15	19.401.436 CC	RIVERA PINEDA RENE MAURIC	09/02/2013 00:00:00	09/05/2013 00:00:00
S	3.260.40165	21.517	0,15	8.755.247 CC	AGUIRRE OSORIO JOHN FRED	09/02/2013 00:00:00	09/05/2013 00:00:00
S	3.259.11319	21.517	0,15	79.712.785 CC	HERRERA GARCIA SANDRA PA	09/02/2013 00:00:00	09/05/2013 00:00:00
S	3.256.34655	21.517	0,15	22.460.873 CC	POSADA SERRANO HUGO NELI	09/02/2013 00:00:00	09/05/2013 00:00:00
S	3.249.13138	21.517	0,15	9.726.810 CC	HOYOS PIETRO SERVIO TULIO	09/02/2013 00:00:00	09/05/2013 00:00:00
S	3.245.49590	21.517	0,15	52.568.221 CC	PEREZ NARVAEZ MAGDA JULIE	09/02/2013 00:00:00	09/05/2013 00:00:00
S	3.235.26846	21.517	0,15	19.298.704 CC	DIANA MARITZA FULIDO DIAZ	09/02/2013 00:00:00	09/05/2013 00:00:00
S	3.218.68230	21.517	0,15	42.155.438 CC	SANTOS CALDERON JOSE RAM	09/02/2013 00:00:00	09/05/2013 00:00:00
S	3.203.76500	21.517	0,15	11.294.355 CC	MORALES MUNOZ FABIO ALEX.	09/02/2013 00:00:00	09/05/2013 00:00:00
S	3.184.89795	21.517	0,15	91.078.039 CC	ANDRES ARBONA TORRES	09/02/2013 00:00:00	09/05/2013 00:00:00
S	3.150.63329	21.517	0,15	16.943.959 CC	LUIS ALVARO CAMACHO BARB	09/02/2013 00:00:00	09/05/2013 00:00:00
S	3.149.89568	21.517	0,15	19.298.704 CC	RAMOS ROSALBA	09/02/2013 00:00:00	09/05/2013 00:00:00
S	3.149.30200	21.517	0,15	52.885.803 CC	ALVARO PARRA MENDEZ	09/02/2013 00:00:00	09/05/2013 00:00:00
S	3.124.86604	21.517	0,15	38.983.059 CC	HERNANDEZ VDA DE V LIGIA M	09/02/2013 00:00:00	09/05/2013 00:00:00
S	3.106.30997	21.517	0,14	19.387.468 CC	GUSTAVO GOMEZ BARAJAS	09/02/2013 00:00:00	09/05/2013 00:00:00
S	3.100.74066	21.517	0,14	20.269.068 CC	SANCHEZ MARIN FLOREALBA	09/02/2013 00:00:00	09/05/2013 00:00:00
S	3.094.59601	21.517	0,14	2.027.144 CC	OSCAJON CONDIZ ANGELO	09/02/2013 00:00:00	09/05/2013 00:00:00
S	3.083.81152	21.517	0,14	51.998.335 CC	ANGELA EDITH OLAYA SPARZA	09/02/2013 00:00:00	09/05/2013 00:00:00
S	3.079.81280	21.517	0,14	29.531.803 CC	CLAROS BELTRAN JHON FRED	09/02/2013 00:00:00	09/05/2013 00:00:00
S	3.049.65724	21.517	0,14	52.388.921 CC	PURPO BALLESTAS NESTOR AN	09/02/2013 00:00:00	09/05/2013 00:00:00
S	3.048.42292	21.517	0,14	79.833.704 CC	MENDOZA COMAS ARTURO GA	09/02/2013 00:00:00	09/05/2013 00:00:00
S	3.047.88663	21.517	0,14	79.400.731 CC	DANIEL VALERIO MEJIA LOPEZ	09/02/2013 00:00:00	09/05/2013 00:00:00
S	3.047.25304	21.517	0,14	10.771.107 CC	ARBOLEDA MIRANDA WILSON	09/02/2013 00:00:00	09/05/2013 00:00:00
S	3.045.41333	21.517	0,14	3.805.458 CC	MURILLO URREA GERARDO DE	09/02/2013 00:00:00	09/05/2013 00:00:00
S	3.021.43649	21.517	0,14	10.487.343 CC	SANDRA JEANNETTE ESPINOS.	09/02/2013 00:00:00	09/05/2013 00:00:00
S	2.982.74292	21.517	0,14	21.532.736 CC	FUNDACION EDUCACIONAL NU	09/02/2013 00:00:00	09/05/2013 00:00:00
S	2.982.23327	21.517	0,14	830.008.672 NIT	HIDALGO AGUILAR LYDIA MARI	09/02/2013 00:00:00	09/05/2013 00:00:00
S	2.974.74660	21.517	0,14	20.123.917 CC	ECHENERRIA PEDRO DAVID	09/02/2013 00:00:00	09/05/2013 00:00:00
S	2.948.65723	21.517	0,14	78.940.410 CC	ANGEL BOTERO ERNESTO	09/02/2013 00:00:00	09/05/2013 00:00:00
S	2.943.62356	21.517	0,14	70.556.817 CC	GUTIERREZ CARVAJAL MERY	09/02/2013 00:00:00	09/05/2013 00:00:00
S	2.938.90384	21.517	0,14	65.695.637 CC	CARLOS MARIO COGOLLO PER	09/02/2013 00:00:00	09/05/2013 00:00:00
S	2.919.62844	21.517	0,14	1.129.574.724 CC	LUIS AMPARO FONSECA PRADF	09/02/2013 00:00:00	09/05/2013 00:00:00
S	2.910.72496	21.517	0,14	41.715.045 CC	ALQUIRORAMA LILIA	09/02/2013 00:00:00	09/05/2013 00:00:00
S	2.905.17755	21.517	0,14	80.968.487 NIT	AMBIENTES Y ESTRUCTURAS I	09/02/2013 00:00:00	09/05/2013 00:00:00
S	2.890.39279	21.517	0,13	800.201.823 NIT	PEREZ OSORIO JAVIER	09/02/2013 00:00:00	09/05/2013 00:00:00
S	2.883.08782	21.517	0,13	91.273.158 CC	RL PROMOTORA DE PROYECTI	09/02/2013 00:00:00	09/05/2013 00:00:00
S	2.872.64953	21.517	0,13	900.293.362 NIT	MEDINA JARAMILLO ROSA MAF	09/02/2013 00:00:00	09/05/2013 00:00:00
S	2.866.10699	21.517	0,13	21.531.085 CC	TRUJILLO POLANCO ISMAEL	09/02/2013 00:00:00	09/05/2013 00:00:00
S	2.860.12362	21.517	0,13	17.118.900 CC	ASESORIA Y REPRESENTACIO	09/02/2013 00:00:00	09/05/2013 00:00:00
S	2.844.06367	21.517	0,13	93.135.817 CC	PORTILLA RIVERA CARLOS JUL	09/02/2013 00:00:00	09/05/2013 00:00:00
S	2.838.65997	21.517	0,13	43.168.901 CC	VELASQUEZ FANIA ANDREA	09/02/2013 00:00:00	09/05/2013 00:00:00
S	2.829.51488	21.517	0,13	71.941.173 CC	CARTAGENA VASQUEZ HECTO	09/02/2013 00:00:00	09/05/2013 00:00:00
S	2.818.69623	21.517	0,13	65.712.313 CC	MARTINEZ SANCHEZ ANGELA I	09/02/2013 00:00:00	09/05/2013 00:00:00
S	2.817.57187	21.517	0,13	24.694.272 CC	HERRERA LUZ ANGELICA	09/02/2013 00:00:00	09/05/2013 00:00:00
S	2.808.13855	21.517	0,13	26.551.903 CC	TORRES GASTRO NICHEMI	09/02/2013 00:00:00	09/05/2013 00:00:00
S	2.804.93580	21.517	0,13	19.448.714 CC	JORGE IVAN RODRIGUEZ	09/02/2013 00:00:00	09/05/2013 00:00:00
S	2.801.10778	21.517	0,13	30.281.417 CC	MARTA CECILIA MONTES BOTE	09/02/2013 00:00:00	09/05/2013 00:00:00
S	2.788.25884	21.517	0,13	43.508.875 CC	CORREA RENDON GLORIA LUC	09/02/2013 00:00:00	09/05/2013 00:00:00
S	2.784.27062	21.517	0,13	52.785.736 CC	ROJAS GIRALDO SANDRA PATI	09/02/2013 00:00:00	09/05/2013 00:00:00
S	2.778.32759	21.517	0,13	71.211.068 CC	VELASQUEZ DUQUE JONNY AL	09/02/2013 00:00:00	09/05/2013 00:00:00
S	2.774.39079	21.517	0,13	3.230.143 CC	MARTINEZ JOHN ALEXANDER	09/02/2013 00:00:00	09/05/2013 00:00:00
S	2.764.77685	21.517	0,13	53.116.839 CC	YENITZA NATALY PESELLIN OR	09/02/2013 00:00:00	09/05/2013 00:00:00
S	2.748.33623	21.517	0,13	2.878.243 CC	HERRERA TAMAYO LUIS ERNE	09/02/2013 00:00:00	09/05/2013 00:00:00
S	2.744.31678	21.517	0,13	13.494.754 CC	GAMBOA ARIAS MEDARDO IVAI	09/02/2013 00:00:00	09/05/2013 00:00:00
S	2.739.12745	21.517	0,13	15.355.845 CC	ECHENERRIA RESTREPO JUAN C	09/02/2013 00:00:00	09/05/2013 00:00:00
S	2.696.55029	21.517	0,13	92.654.797 CC	ORTIZ SANCHEZ MARGALBEI	09/02/2013 00:00:00	09/05/2013 00:00:00
S	2.682.46883	21.517	0,12	92.537.297 CC	SIERRA JARAMILLO HUGO ARW	09/02/2013 00:00:00	09/05/2013 00:00:00
S	2.681.77751	21.517	0,12	93.206.516 CC	BERMUDEZ BARRETO RAUL AL	09/02/2013 00:00:00	09/05/2013 00:00:00
S	2.663.89784	21.517	0,12	5.844.992 CC	SERRANO RODRIGUEZ AQUILE	09/02/2013 00:00:00	09/05/2013 00:00:00
S	2.654.03637	21.517	0,12	51.812.054 CC	RUTH DEL SOCORRO GONZALI	09/02/2013 00:00:00	09/05/2013 00:00:00
S	2.647.46226	21.517	0,12	24.920.000 CC	MARY ROY RODRIGUEZ GERALD	09/02/2013 00:00:00	09/05/2013 00:00:00
S	2.643.59239	21.517	0,12	38.969.355 CC	DORIS NARVAEZ CADAVID	09/02/2013 00:00:00	09/05/2013 00:00:00
S	2.632.35035	21.517	0,12	84.451.142 CC	ANGARITA DURAN JEREMIAS	09/02/2013 00:00:00	09/05/2013 00:00:00
S	2.594.25871	21.517	0,12	63.303.090 CC	CABANZO SUAREZ ELISA	09/02/2013 00:00:00	09/05/2013 00:00:00
S	2.588.75703	21.517	0,12	20.101.095 CC	TORRES DE BURBANO MARY	09/02/2013 00:00:00	09/05/2013 00:00:00
S	2.579.91333	21.517	0,12	9.866.332 CC	OSCAJON CORREA HELIO ALBE	09/02/2013 00:00:00	09/05/2013 00:00:00
S	2.572.30160	21.517	0,12	43.274.888 CC	ZULUAGA QUINTERO ANA JAN	09/02/2013 00:00:00	09/05/2013 00:00:00
S	2.569.68785	21.517	0,12	14.875.454 CC	NEIRA GALVIS FRANCISCO HUI	09/02/2013 00:00:00	09/05/2013 00:00:00
S	2.552.05827	21.517	0,12	75.066.518 CC	SANCHEZ RESTREPO JAIRO AL	09/02/2013 00:00:00	09/05/2013 00:00:00
S	2.541.38237	21.517	0,12	63.461.227 CC	MARIA SOCORRO CADENA CAC	09/02/2013 00:00:00	09/05/2013 00:00:00
S	2.510.80359	21.517	0,12	38.241.182 CC	LOPEZ MARINEZ JESUS	09/02/2013 00:00:00	09/05/2013 00:00:00
S	2.505.14354	21.517	0,12	19.110.161 CC	ZARATE ACEVEDO GENNY DEL	09/02/2013 00:00:00	09/05/2013 00:00:00
S	2.497.46226	21.517	0,12	37.818.494 CC	JOSE ESPANA	09/02/2013 00:00:00	09/05/2013 00:00:00
S	2.488.72602	21.517	0,12	72.295.683 CC	AMARIS SANCHEZ ZAPATA	09/02/2013 00:00:00	09/05/2013 00:00:00
S	2.479.63309	21.517	0,12	29.992.657 CC	ROSA AMERICA GOMEZ BERNI	09/02/2013 00:00:00	09/05/2013 00:00:00
S	2.478.4518	21.517	0,12	91.435.782 CC	VILLALOBOS TAPIAS HOBER	09/02/2013 00:00:00	09/05/2013 00:00:00
S	2.476.61599	21.517	0,11	80.972.732 CC	SANTAGO CORZO SANABRIA	09/02/2013 00:00:00	09/05/2013 00:00:00
S	2.468.68896	21.517	0,11	50.931.558 CC	COLON VILLERO ANTONIO	09/02/2013 00:00:00	09/05/2013 00:00:00
S	2.460.01698	21.517	0,11	87.303.026 CC	RAMOS PORTILLA RAMBERTO	09/02/2013 00:00:00	09/05/2013 00:00:00
S	2.444.52683	21.517	0,11	1.018.443.045 CC	CUMBE VAREL KRISTIAN ALEX.	09/02/2013 00:00:00	09/05/2013 00:00:00
S	2.442.38823	21.517	0,11	13.721.832 CC	HENRY BONILLA CASTRO	09/02/2013 00:00:00	09/05/2013 00:00:00
S	2.426.15959	21.517	0,11	37.748.939 CC	CLARO GARCIA LISSETH LILIA	09/02/2013 00:00:00	09/05/2013 00:00:00
S	2.394.24269	21.517	0,11	63.387.525 CC	FUENTES RUIZ SOL EMERALC	09/02/2013 00:00:00	09/05/2013 00:00:00
S	2.375.84610	21.517	0,11	66.878.702 CC	POSADA HERRERA MARIA ISAE	09/02/2013 00:00:00	09/05/2013 00:00:00
S	2.368.01099	21.517	0,11	88.047.339 CC	MARIN DELGADILLO JOSE ALEJ	09/02/2013 00:00:00	09/05/2013 00:00:00
S	2.358.46908	21.517	0,11	36.571.159 CC	ARZUAGA GUTIERREZ MARIA L	09/02/2013 00:00:00	09/05/2013 00:00:00
S	2.348.57945	21.517	0,11	903.184.301 NIT	UNIDAD RESIDENCIAL WINDS 2	09/02/2013 00:00:00	09/05/2013 00:00:00
S	2.346.93317	21.517	0,11	16.720.854 CC	PENA BERNAL LUIS FERNAND	09/02/2013 00:00:00	09/05/2013 00:00:00
S	2.322.22674	21.517	0,11	1.020.726.494 CC	ANA GLADYS CAMARGO MARTI	09/02/2013 00:00:00	09/05/2013 00:00:00
S	2.311.38346	21.517	0,11	63.533.401 CC	SILVA ARIAS MARIA FERNAND	09/02/2013 00:00:00	09/05/2013 00:00:00
S	2.303.81282	21.517	0,11	94.430.859 CC	CABRERA LOPEZ WILBER ANTI	09/02/2013 00:00:00	09/05/2013 00:00:00
S	2.300.54238	21.517	0,11	17.			

\$	2.032,00118	21.517	0,09	93.411.338 CC	PENAGOS JORGE EDUARDO	09/02/2013 00:00:00	09/05/2013 00:00:00
\$	2.031,15938	21.517	0,09	79.843.156 CC	SANTOS BELTRAN LUIS ALBER	09/02/2013 00:00:00	09/05/2013 00:00:00
\$	2.028,25199	21.517	0,09	77.165.532 CC	MAEZA HERNANDEZ DARIO EN	09/02/2013 00:00:00	09/05/2013 00:00:00
\$	2.024,26429	21.517	0,09	41.465.422 CC	ACOSTA DE DELGADO GLORIA	09/02/2013 00:00:00	09/05/2013 00:00:00
\$	2.018,77850	21.517	0,09	51.614.070 CC	PULIDO MORENO NYDIA ESPEF	09/02/2013 00:00:00	09/05/2013 00:00:00
\$	2.012,57259	21.517	0,09	52.201.152 CC	SALAMANCA CHACON YMA PA	09/02/2013 00:00:00	09/05/2013 00:00:00
\$	2.012,01908	21.517	0,09	1.100.623.505 CC	VALENZUELA PENA LAIS ESTHI	09/02/2013 00:00:00	09/05/2013 00:00:00
\$	2.011,24356	21.517	0,09	32.656.399 CC	SALAMANCA HERRERA XIMEN/	09/02/2013 00:00:00	09/05/2013 00:00:00
\$	2.001,79493	21.517	0,09	80.809.120 CC	BOSSA OBREGOZO JOHN EDW	09/02/2013 00:00:00	09/05/2013 00:00:00
\$	1.987,07128	21.517	0,09	71.330.349 CC	CUNTERO EDILSON JAVIER	09/02/2013 00:00:00	09/05/2013 00:00:00
\$	1.985,47224	21.517	0,09	42.934.341 CC	CARDONA SANCHEZ DIANA MA	09/02/2013 00:00:00	09/05/2013 00:00:00
\$	1.982,02858	21.517	0,09	79.253.482 CC	JESUS ALBERTO BENAVIDES F	09/02/2013 00:00:00	09/05/2013 00:00:00
\$	1.978,88623	21.517	0,09	80.110.503 CC	MIRANDA RODRIGUEZ MIGUEL	09/02/2013 00:00:00	09/05/2013 00:00:00
\$	1.968,18944	21.517	0,09	1.019.019.597 CC	MAURA ELENA DIAZ OCHOA	09/02/2013 00:00:00	09/05/2013 00:00:00
\$	1.961,84587	21.517	0,09	71.393.658 CC	PIEDRAHITA QUICENO ARNALC	09/02/2013 00:00:00	09/05/2013 00:00:00
\$	1.950,13832	21.517	0,09	52.527.549 CC	MORENO BARRERO DIANA LISS	09/02/2013 00:00:00	09/05/2013 00:00:00
\$	1.949,24862	21.517	0,09	16.604.282 CC	EDGAR FERNANDO LOPEZ TRU	09/02/2013 00:00:00	09/05/2013 00:00:00
\$	1.938,14068	21.517	0,09	40.912.020 CC	MARTINEZ ELVIRA MARGARITA	09/02/2013 00:00:00	09/05/2013 00:00:00
\$	1.935,90160	21.517	0,09	39.767.408 CC	MARIA CONSUELO CASTRO VA	09/02/2013 00:00:00	09/05/2013 00:00:00
\$	1.931,53491	21.517	0,09	73.181.386 CC	JIMENEZ PEREZ RONALD ANTC	09/02/2013 00:00:00	09/05/2013 00:00:00
\$	1.918,19775	21.517	0,09	6.212.985 CC	RIVAS HIDALGO CARLOS HERM	09/02/2013 00:00:00	09/05/2013 00:00:00
\$	1.917,31076	21.517	0,09	39.788.538 CC	ESPINOSA GALINDO MARTHA Z	09/02/2013 00:00:00	09/05/2013 00:00:00
\$	1.894,96541	21.517	0,09	79.638.633 CC	HERRENO SIERRA LUIS ARMAN	09/02/2013 00:00:00	09/05/2013 00:00:00
\$	1.889,19990	21.517	0,09	66.942.528 CC	D COSTA BALLESTEROS ZULM	09/02/2013 00:00:00	09/05/2013 00:00:00
\$	1.884,35345	21.517	0,09	10.016.829 CC	SALAZAR ROMERO OSCAR ALE	09/02/2013 00:00:00	09/05/2013 00:00:00
\$	1.861,96211	21.517	0,09	85.475.578 CC	PEREZ BALLESTEROS JUAN CA	09/02/2013 00:00:00	09/05/2013 00:00:00
\$	1.838,10326	21.517	0,09	85.249.373 CC	ABREO GONZALEZ JESUS YAH	09/02/2013 00:00:00	09/05/2013 00:00:00
\$	1.829,87133	21.517	0,09	11.798.882 CC	HINESTROZA MURILLO ALEXIS	09/02/2013 00:00:00	09/05/2013 00:00:00
\$	1.827,74492	21.517	0,09	74.375.708 CC	CASTANEDA SANABRIA JOSE A	09/02/2013 00:00:00	09/05/2013 00:00:00
\$	1.821,36723	21.517	0,08	900.324.062 NIT	FUNDACION AMBIENTAL EKOX	09/02/2013 00:00:00	09/05/2013 00:00:00
\$	1.775,05519	21.517	0,08	81.747.923 CC	MUNERA JARAMILLO ALBERTO	09/02/2013 00:00:00	09/05/2013 00:00:00
\$	1.771,09436	21.517	0,08	1.082.899.828 CC	ANGARITA ORQUIJO DANIEL	09/02/2013 00:00:00	09/05/2013 00:00:00
\$	1.768,18710	21.517	0,08	10.537.298 CC	JAIMERA MAYA MORAN ANA VIC	09/02/2013 00:00:00	09/05/2013 00:00:00
\$	1.767,27737	21.517	0,08	43.898.054 CC	ADRIANA PATRICIA ZAPATA ZU	09/02/2013 00:00:00	09/05/2013 00:00:00
\$	1.766,55571	21.517	0,08	38.657.406 CC	LINA MARCELA REYES TENORI	09/02/2013 00:00:00	09/05/2013 00:00:00
\$	1.749,64896	21.517	0,08	52.201.650 CC	RODRIGUEZ VARGAS ERIKA DE	09/02/2013 00:00:00	09/05/2013 00:00:00
\$	1.747,80294	21.517	0,08	79.576.106 CC	MONJUI OLAYA JULIAN	09/02/2013 00:00:00	09/05/2013 00:00:00
\$	1.716,89430	21.517	0,08	6.597.612 CC	CORZO REYES CIRIO ALFONSO	09/02/2013 00:00:00	09/05/2013 00:00:00
\$	1.716,55331	21.517	0,08	87.572.341 CC	MONTERO RODRIGUEZ HAROL	09/02/2013 00:00:00	09/05/2013 00:00:00
\$	1.693,02897	21.517	0,08	39.542.475 CC	ARTEAGA RAMIREZ MARIA CLA	09/02/2013 00:00:00	09/05/2013 00:00:00
\$	1.692,87599	21.517	0,08	80.028.304 CC	EDGAR DANIEL RODRIGUEZ AL	09/02/2013 00:00:00	09/05/2013 00:00:00
\$	1.687,85178	21.517	0,08	19.117.078 CC	RODRIGUEZ NOVOA EDUARDO	09/02/2013 00:00:00	09/05/2013 00:00:00
\$	1.684,80642	21.517	0,08	8.021.132 CC	RONDON JOSE ARCESIO	09/02/2013 00:00:00	09/05/2013 00:00:00
\$	1.687,92374	21.517	0,08	23.068.584 CC	SERRANO DE STAVE EVELIA	09/02/2013 00:00:00	09/05/2013 00:00:00
\$	1.653,27626	21.517	0,08	1.068.715.168 CC	JUAN GABRIEL VEGA MARIANO	09/02/2013 00:00:00	09/05/2013 00:00:00
\$	1.651,28768	21.517	0,08	70.782.535 CC	BERNAL VILLEGAS CARLOS MA	09/02/2013 00:00:00	09/05/2013 00:00:00
\$	1.647,82189	21.517	0,08	79.364.793 CC	HERNANDEZ BETANCUR RUBE	09/02/2013 00:00:00	09/05/2013 00:00:00
\$	1.643,22716	21.517	0,08	41.768.972 CC	VIDAL PRADA ESPERANZA	09/02/2013 00:00:00	09/05/2013 00:00:00
\$	1.641,01612	21.517	0,08	10.178.548 CC	MONSALVE HERRERA ELKIN DI	09/02/2013 00:00:00	09/05/2013 00:00:00
\$	1.635,09694	21.517	0,08	79.901.853 CC	MARTINEZ GOMEZ HENRI DEXE	09/02/2013 00:00:00	09/05/2013 00:00:00
\$	1.621,52040	21.517	0,08	800.175.875 NIT	COMPUSISER COMPUTADOREI	09/02/2013 00:00:00	09/05/2013 00:00:00
\$	1.621,19763	21.517	0,08	20.887.165 CC	MOLINA CASTANEDA NANCY O	09/02/2013 00:00:00	09/05/2013 00:00:00
\$	1.564,77730	21.517	0,07	19.122.059 CC	CEPEDA BAEZ ANGEL GABRIEL	09/02/2013 00:00:00	09/05/2013 00:00:00
\$	1.561,85748	21.517	0,07	37.752.836 CC	SILVIA LILIANA OLARO BERMUE	09/02/2013 00:00:00	09/05/2013 00:00:00
\$	1.557,13198	21.517	0,07	1.032.408.840 CC	KIMBERLY SABARINA PATINO C	09/02/2013 00:00:00	09/05/2013 00:00:00
\$	1.548,20402	21.517	0,07	41.335.769 CC	ROMERO GUTIERREZ MARIA VIC	09/02/2013 00:00:00	09/05/2013 00:00:00
\$	1.541,90981	21.517	0,07	43.494.641 CC	GUERRA PULGARIN ANA LUCIA	09/02/2013 00:00:00	09/05/2013 00:00:00
\$	1.537,92747	21.517	0,07	55.306.609 CC	JIMENEZ DIAZ BLANCA ROSA	09/02/2013 00:00:00	09/05/2013 00:00:00
\$	1.523,94944	21.517	0,07	52.268.886 CC	CORTES RODRIGUEZ NIDIA JIM	09/02/2013 00:00:00	09/05/2013 00:00:00
\$	1.523,78565	21.517	0,07	22.257.725 CC	JULIANO BARRAZA OLGA	09/02/2013 00:00:00	09/05/2013 00:00:00
\$	1.502,29050	21.517	0,07	43.528.970 CC	PEREZ LINDONCO YANEE ADRI	09/02/2013 00:00:00	09/05/2013 00:00:00
\$	1.490,09930	21.517	0,07	42.092.885 CC	BUSTAMANTE BEDOYA LUZ MII	09/02/2013 00:00:00	09/05/2013 00:00:00
\$	1.483,40763	21.517	0,07	1.024.530.144 CC	JOHANA ANDREA VELASQUEZ	09/02/2013 00:00:00	09/05/2013 00:00:00
\$	1.477,83536	21.517	0,07	79.827.980 CC	CASTRO CASTILLO JOHN FREC	09/02/2013 00:00:00	09/05/2013 00:00:00
\$	1.470,71630	21.517	0,07	79.231.726 CC	OLARTE ESCAMILLA ROSA C	09/02/2013 00:00:00	09/05/2013 00:00:00
\$	1.458,82032	21.517	0,07	41.705.582 CC	CHAVES RAMOS DORIS MARGA	09/02/2013 00:00:00	09/05/2013 00:00:00
\$	1.461,72403	21.517	0,07	91.246.894 CC	CUADROS CHAHIN GERARDO	09/02/2013 00:00:00	09/05/2013 00:00:00
\$	1.461,11409	21.517	0,07	51.904.102 CC	HURTADO MENDIETA MARTHA	09/02/2013 00:00:00	09/05/2013 00:00:00
\$	1.458,65604	21.517	0,07	37.319.602 CC	LUCENITH PICON CONTRERAS	09/02/2013 00:00:00	09/05/2013 00:00:00
\$	1.458,46162	21.517	0,07	39.770.501 CC	LUQUE GUERRERO LUZ ANGEL	09/02/2013 00:00:00	09/05/2013 00:00:00
\$	1.448,78394	21.517	0,07	30.282.033 CC	JIMENEZ AGUIRRE RUBIELA	09/02/2013 00:00:00	09/05/2013 00:00:00
\$	1.446,58690	21.517	0,07	41.482.538 CC	ARROYO CUERVO JOSE LUIS	09/02/2013 00:00:00	09/05/2013 00:00:00
\$	1.436,91102	21.517	0,07	32.759.989 CC	ALCIRA SERRANO PLATA	09/02/2013 00:00:00	09/05/2013 00:00:00
\$	1.433,89267	21.517	0,07	40.942.272 CC	RUIZ PEREZ MARIA JOSE	09/02/2013 00:00:00	09/05/2013 00:00:00
\$	1.433,47820	21.517	0,07	1.094.269.966 CC	RAFAEL HUMBERTO CELIS BAF	09/02/2013 00:00:00	09/05/2013 00:00:00
\$	1.419,49952	21.517	0,07	800.081.282 NIT	CONJUNTO CAMPESINER LOS C	09/02/2013 00:00:00	09/05/2013 00:00:00
\$	1.418,27409	21.517	0,07	80.492.203 CC	ALFARDO CHAPARRO CARLOS J	09/02/2013 00:00:00	09/05/2013 00:00:00
\$	1.393,83938	21.517	0,06	23.590.333 CC	SAIZ DE MENCHANBARIA DE J	09/02/2013 00:00:00	09/05/2013 00:00:00
\$	1.388,24299	21.517	0,06	71.330.105 CC	CALLE DUQUE GUSTAVO ALBE	09/02/2013 00:00:00	09/05/2013 00:00:00
\$	1.378,48317	21.517	0,06	79.124.350 CC	FONTECHA ESTUPINAN BERNA	09/02/2013 00:00:00	09/05/2013 00:00:00
\$	1.372,85272	21.517	0,06	63.279.584 CC	BECERRA DE SALCEDO LUZ ST	09/02/2013 00:00:00	09/05/2013 00:00:00
\$	1.352,70676	21.517	0,06	19.222.115 CC	LIBARDO A. CALDERON HURTA	09/02/2013 00:00:00	09/05/2013 00:00:00
\$	1.351,14630	21.517	0,06	65.758.835 CC	ESPINOSA DUALE LUZ MAIDIB	09/02/2013 00:00:00	09/05/2013 00:00:00
\$	1.343,46988	21.517	0,06	72.261.004 CC	SERRANO FLOREZ ANDRES	09/02/2013 00:00:00	09/05/2013 00:00:00
\$	1.338,38823	21.517	0,06	67.020.996 CC	BONILLA NAVARRO ADRIANA P	09/02/2013 00:00:00	09/05/2013 00:00:00
\$	1.332,13022	21.517	0,06	51.789.466 CC	MARTHA CECILIA OCHOA CAR	09/02/2013 00:00:00	09/05/2013 00:00:00
\$	1.331,45451	21.517	0,06	10.992.786 CC	AGUIAR HERRERA JOSE DE JE	09/02/2013 00:00:00	09/05/2013 00:00:00
\$	1.327,80187	21.517	0,06	7.837.885 CC	BARRERA RAMIRO	09/02/2013 00:00:00	09/05/2013 00:00:00
\$	1.326,48571	21.517	0,06	91.347.044 CC	VILLAMIZAR CACERES JOSE E	09/02/2013 00:00:00	09/05/2013 00:00:00
\$	1.318,97480	21.517	0,06	16.714.889 CC	ALBERTO GOMEZ MILLAN	09/02/2013 00:00:00	09/05/2013 00:00:00
\$	1.318,46126	21.517	0,06	41.612.976 CC	GARZON GRANDAS ROSALBA	09/02/2013 00:00:00	09/05/2013 00:00:00
\$	1.299,18016	21.517	0,06	1.088.279.328 CC	SERGIO ANDRES ROJAS BUSTI	09/02/2013 00:00:00	09/05/2013 00:00:00
\$	1.282,19408	21.517	0,06	31.292.203 CC	CARDONA MARIN MARGARITA	09/02/2013 00:00:00	09/05/2013 00:00:00
\$	1.272,91938	21.517	0,06	51.973.014 CC	SANCHEZ ORALES SONIA PA	09/02/2013 00:00:00	09/05/2013 00:00:00
\$	1.258,13319	21.517	0,06	17.022.563 CC	CASTIBLANCO LUIS GUSTAVO	09/02/2013 00:00:00	09/05/2013 00:00:00
\$	1.240,72593	21.517	0,06	17.114.749 CC	SANCHEZ GARRIDO LUIS ALBE	09/02/2013 00:00:00	09/05/2013 00:00:00
\$	1.227,97298	21.517	0,06	3.276.530 CC	BARRERA MANCERA FREDY AL	09/02/2013 00:00:00	09/05/2013 00:00:00
\$	1.227,26784	21.517	0,06	1.096.184.242 CC	GAMARRA PLATA JOSE GREGO	09/02/2013 00:00:00	09/05/2013 00:00:00
\$	1.205,26402	21.517	0,05	1.146.814.508 CC	JORGE RODADO BREVIA	09/02/2013 00:00:00	09/05/2013 00:00:00

\$	880,37633	21.517	0,04	80.865.491 CC	TOLOSA BAUTISTA JORGE ANC	09/02/2013 00:00:00	09/05/2013 00:00:00
\$	853,55015	21.517	0,04	21.742.596 CC	MARTHA LUZ CANO LAYO	09/02/2013 00:00:00	09/05/2013 00:00:00
\$	848,38177	21.517	0,04	48.645.959 CC	SANDRA PATRICIA MORAN HERF	09/02/2013 00:00:00	09/05/2013 00:00:00
\$	825,55819	21.517	0,04	79.321.877 CC	POVEDA TOVAR HUGO ALIRIO	09/02/2013 00:00:00	09/05/2013 00:00:00
\$	824,53587	21.517	0,04	12.821.936 CC	BRAYO BLANCO DAURO DE JES	09/02/2013 00:00:00	09/05/2013 00:00:00
\$	822,81570	21.517	0,04	80.341.804 CC	POVEDA MORANTES LILLA	09/02/2013 00:00:00	09/05/2013 00:00:00
\$	821,69920	21.517	0,04	91.443.830 CC	GARZON ESPINOSA JORGE ELI	09/02/2013 00:00:00	09/05/2013 00:00:00
\$	819,77362	21.517	0,04	32.788.899 CC	LILIANA BLANCO CARDENAS	09/02/2013 00:00:00	09/05/2013 00:00:00
\$	809,19636	21.517	0,04	1.015.993.376 CC	LUZ DARY VARGAS ALAYON	09/02/2013 00:00:00	09/05/2013 00:00:00
\$	801,91559	21.517	0,04	71.770.520 CC	GRAJALES ENCISO LUIS ORLAI	09/02/2013 00:00:00	09/05/2013 00:00:00
\$	792,30879	21.517	0,04	41.835.253 CC	LOPEZ CALVO MARIA EUGENIA	09/02/2013 00:00:00	09/05/2013 00:00:00
\$	790,66828	21.517	0,04	52.992.749 CC	DINA PILAR RUBIANO ORJUELA	09/02/2013 00:00:00	09/05/2013 00:00:00
\$	787,38727	21.517	0,04	9.023.751 CC	DE LA PUENTE ATILANO OSVAL	09/02/2013 00:00:00	09/05/2013 00:00:00
\$	775,93181	21.517	0,04	1.129.578.181 CC	JOHANA P. ENCISO QUINTANIL	09/02/2013 00:00:00	09/05/2013 00:00:00
\$	775,74996	21.517	0,04	1.018.424.990 CC	BARRIGA RODRIGUEZ LAURA C	09/02/2013 00:00:00	09/05/2013 00:00:00
\$	774,51244	21.517	0,04	51.938.225 CC	FRANCO PINEDA CLAUDIA PAT	09/02/2013 00:00:00	09/05/2013 00:00:00
\$	772,98721	21.517	0,04	53.047.700 CC	JENNY ROCIO FLOREZ GASAS	09/02/2013 00:00:00	09/05/2013 00:00:00
\$	772,76071	21.517	0,04	3.226.698 CC	JOSE IGNACIO ARDILA PENALC	09/02/2013 00:00:00	09/05/2013 00:00:00
\$	764,18872	21.517	0,04	17.110.314 CC	COSTRO CUELLAR JOSE SAMU	09/02/2013 00:00:00	09/05/2013 00:00:00
\$	760,98225	21.517	0,04	32.641.782 CC	TORRES SANABRIA OSIRIS MAI	09/02/2013 00:00:00	09/05/2013 00:00:00
\$	750,00186	21.517	0,03	91.254.923 CC	FLOREZ ARANGO GUILLERMO	09/02/2013 00:00:00	09/05/2013 00:00:00
\$	735,43281	21.517	0,03	98.824.948 CC	EDGAR RAUL DAZA CALDERON	09/02/2013 00:00:00	09/05/2013 00:00:00
\$	729,25405	21.517	0,03	79.905.597 CC	MONROY DE VARGAS INES	09/02/2013 00:00:00	09/05/2013 00:00:00
\$	726,78579	21.517	0,03	20.087.567 CC	CASTELLANOS TOVAR GUSTIA	09/02/2013 00:00:00	09/05/2013 00:00:00
\$	725,51586	21.517	0,03	80.199.978 CC	ROJAS LIHARES MYRIAN YOLA	09/02/2013 00:00:00	09/05/2013 00:00:00
\$	705,51809	21.517	0,03	41.749.897 CC	VELAZO JOHAN GABRIEL	09/02/2013 00:00:00	09/05/2013 00:00:00
\$	701,95897	21.517	0,03	1.012.327.303 CC	SANCHEZ PEREZ MARIELA	09/02/2013 00:00:00	09/05/2013 00:00:00
\$	694,61534	21.517	0,03	37.807.793 CC	OROZCO RIQUETT FRANCISCC	09/02/2013 00:00:00	09/05/2013 00:00:00
\$	693,22646	21.517	0,03	3.578 CC	JAIME ANDRES FOINSECA TORI	09/02/2013 00:00:00	09/05/2013 00:00:00
\$	690,52194	21.517	0,03	80.858.070 CC	TERRAZA DELGADO AMEDIS	09/02/2013 00:00:00	09/05/2013 00:00:00
\$	688,87324	21.517	0,03	39.013.906 CC	NIETO USECHE MARIBEL DEL E	09/02/2013 00:00:00	09/05/2013 00:00:00
\$	688,78452	21.517	0,03	52.842.953 CC	EDMUND MONTANO ARIESA	09/02/2013 00:00:00	09/05/2013 00:00:00
\$	679,30226	21.517	0,03	1.108.888.727 CC	PEREA HURTADO ELVIA MARIA	09/02/2013 00:00:00	09/05/2013 00:00:00
\$	674,71978	21.517	0,03	27.259.154 CC	LOPEZ SANTANA LUIS FERNAN	09/02/2013 00:00:00	09/05/2013 00:00:00
\$	671,27606	21.517	0,03	79.688.408 CC	DE FRANCO VELASQUEZ ANGE	09/02/2013 00:00:00	09/05/2013 00:00:00
\$	671,12203	21.517	0,03	21.541.474 CC	MARTINEZ CAMACHO DORA IS	09/02/2013 00:00:00	09/05/2013 00:00:00
\$	654,94419	21.517	0,03	35.490.798 CC	PLATA ROA EDUAR FABIAN	09/02/2013 00:00:00	09/05/2013 00:00:00
\$	643,41877	21.517	0,03	91.521.558 CC	RAMIREZ VARGAS MARTHA LIL	09/02/2013 00:00:00	09/05/2013 00:00:00
\$	641,14104	21.517	0,03	80.251.553 CC	JAIRO SUAREZ RODRIGUEZ	09/02/2013 00:00:00	09/05/2013 00:00:00
\$	638,31288	21.517	0,03	17.419.048 CC	GERMAN YESID PENA RUEDA	09/02/2013 00:00:00	09/05/2013 00:00:00
\$	638,18275	21.517	0,03	91.358.086 CC	LUIS ENRIQUE ZETEN SIMANC	09/02/2013 00:00:00	09/05/2013 00:00:00
\$	634,14438	21.517	0,03	13.810.070 CC	ROMERO MURILLO MONICA	09/02/2013 00:00:00	09/05/2013 00:00:00
\$	625,14759	21.517	0,03	52.008.151 CC	ANGELA MARIA BEJARANO TO	09/02/2013 00:00:00	09/05/2013 00:00:00
\$	619,80885	21.517	0,03	52.808.221 CC	GUTIERREZ RENINGO FIDEL	09/02/2013 00:00:00	09/05/2013 00:00:00
\$	617,60217	21.517	0,03	30.712.082 CC	GONZALEZ CRUZ FREDDY ALO	09/02/2013 00:00:00	09/05/2013 00:00:00
\$	598,11814	21.517	0,03	80.118.852 CC	GONZALEZ PADILLA MANUEL C	09/02/2013 00:00:00	09/05/2013 00:00:00
\$	594,74400	21.517	0,03	8.781.384 CC	CORREA MONTEIRO ANDRES	09/02/2013 00:00:00	09/05/2013 00:00:00
\$	585,70493	21.517	0,03	80.134.075 CC	DANIEL ARMANDO CASALLAS S	09/02/2013 00:00:00	09/05/2013 00:00:00
\$	583,02342	21.517	0,03	1.032.413.759 CC	RAMIREZ VARGAS MARTHA LIL	09/02/2013 00:00:00	09/05/2013 00:00:00
\$	577,42415	21.517	0,03	51.774.933 CC	ANGARITA CASTILLO DIEGO FE	09/02/2013 00:00:00	09/05/2013 00:00:00
\$	574,30488	21.517	0,03	80.223.307 CC	RINA ELENA PEREZ DE LA ROS	09/02/2013 00:00:00	09/05/2013 00:00:00
\$	559,59405	21.517	0,03	32.882.787 CC	ALEJANDRO RAMIREZ DE LA R	09/02/2013 00:00:00	09/05/2013 00:00:00
\$	559,59405	21.517	0,03	72.185.932 CC	MARRIN LARGO ANDRES FELIPE	09/02/2013 00:00:00	09/05/2013 00:00:00
\$	555,02137	21.517	0,03	1.128.273.498 CC	ROSAMARIA DE LOS BERNALE	09/02/2013 00:00:00	09/05/2013 00:00:00
\$	554,07581	21.517	0,03	32.898.481 CC	CASTANO DE ARANGO CARLO	09/02/2013 00:00:00	09/05/2013 00:00:00
\$	550,50734	21.517	0,03	28.810.258 CC	MARIA FERNANDA OCHOA FLO	09/02/2013 00:00:00	09/05/2013 00:00:00
\$	546,09720	21.517	0,03	66.856.294 CC	RODRIGUEZ SANCHEZ MARIA I	09/02/2013 00:00:00	09/05/2013 00:00:00
\$	542,25992	21.517	0,03	20.404.334 CC	REYES PRADA NORBERTO	09/02/2013 00:00:00	09/05/2013 00:00:00
\$	535,91798	21.517	0,02	13.537.114 CC	BARRIOS SAENZ CAMILO ERNE	09/02/2013 00:00:00	09/05/2013 00:00:00
\$	534,15722	21.517	0,02	80.033.870 CC	DAZ RODRIGUEZ JORGE LUIS	09/02/2013 00:00:00	09/05/2013 00:00:00
\$	510,35198	21.517	0,02	91.322.533 CC	GERMAN ENRIQUE POVEDA ME	09/02/2013 00:00:00	09/05/2013 00:00:00
\$	482,06910	21.517	0,02	19.348.791 CC	INGRID LORENA PEREZ LUGO	09/02/2013 00:00:00	09/05/2013 00:00:00
\$	462,38846	21.517	0,02	52.910.028 CC	NEIRA DELGADO INGRID LILIA	09/02/2013 00:00:00	09/05/2013 00:00:00
\$	455,13097	21.517	0,02	52.144.527 CC	VIVIANA PAOLA ABELLFALOU	09/02/2013 00:00:00	09/05/2013 00:00:00
\$	449,01307	21.517	0,02	35.507.036 CC	PIREZ FERNANDEZ BETSY M	09/02/2013 00:00:00	09/05/2013 00:00:00
\$	445,09589	21.517	0,02	51.599.126 CC	JULIO CESAR RINCON OCHOA	09/02/2013 00:00:00	09/05/2013 00:00:00
\$	437,79842	21.517	0,02	1.084.107.065 CC	FRAGOZO CERVANTES ARMAN	09/02/2013 00:00:00	09/05/2013 00:00:00
\$	437,52340	21.517	0,02	19.707.961 CC	MAJEWSKI MEJIA CASTELLAR	09/02/2013 00:00:00	09/05/2013 00:00:00
\$	420,07407	21.517	0,02	72.268.115 CC	RIVERO CAMACHO VIVIAN ANG	09/02/2013 00:00:00	09/05/2013 00:00:00
\$	418,59594	21.517	0,02	63.528.527 CC	DUQUE AYALA JUAN CARLOS	09/02/2013 00:00:00	09/05/2013 00:00:00
\$	418,54261	21.517	0,02	94.295.104 CC	INDY PRADA MARIA CRISTINA	09/02/2013 00:00:00	09/05/2013 00:00:00
\$	408,41935	21.517	0,02	51.791.472 CC	JIMENEZ BENJUMEA ANDRES F	09/02/2013 00:00:00	09/05/2013 00:00:00
\$	405,26700	21.517	0,02	71.778.308 CC	CAMARGO HIGUERA SUSANA	09/02/2013 00:00:00	09/05/2013 00:00:00
\$	399,47938	21.517	0,02	41.869.378 CC	RAMIREZ MURCIA LUIS EDUAR	09/02/2013 00:00:00	09/05/2013 00:00:00
\$	398,85473	21.517	0,02	79.883.505 CC	COLMENARES DIAZ JANNETTE	09/02/2013 00:00:00	09/05/2013 00:00:00
\$	392,74146	21.517	0,02	41.718.837 CC	MARCELA BRUN VERGARA	09/02/2013 00:00:00	09/05/2013 00:00:00
\$	390,92811	21.517	0,02	1.087.852.864 CC	HINCAPIE PINOZ HELMONT F	09/02/2013 00:00:00	09/05/2013 00:00:00
\$	389,45056	21.517	0,02	90.827.715 CC	MERA DE DELGADO CARMEN E	09/02/2013 00:00:00	09/05/2013 00:00:00
\$	389,20743	21.517	0,02	25.268.100 CC	FIDUCIARIA BOGOTA SA	09/02/2013 00:00:00	09/05/2013 00:00:00
\$	387,08818	21.517	0,02	800.142.383 NIT	BONILLA PERDOMO INES	09/02/2013 00:00:00	09/05/2013 00:00:00
\$	380,33053	21.517	0,02	20.698.636 CC	BELTRAN VELOZA JAIME	09/02/2013 00:00:00	09/05/2013 00:00:00
\$	373,88529	21.517	0,02	3.223.001 CC	ALEJANDRA SANCHEZ DL	09/02/2013 00:00:00	09/05/2013 00:00:00
\$	364,58947	21.517	0,02	1.015.998.027 CC	DIANA JIMENA TARAZONA SER	09/02/2013 00:00:00	09/05/2013 00:00:00
\$	363,23687	21.517	0,02	63.550.893 CC	VILLAMIL MONSALVE JOSE LEC	09/02/2013 00:00:00	09/05/2013 00:00:00
\$	355,94328	21.517	0,02	72.184.263 CC	CARLOS A. CALDERON ORTIZ	09/02/2013 00:00:00	09/05/2013 00:00:00
\$	354,78435	21.517	0,02	1.128.418.955 CC	MARIA ELDA SALAZAR	09/02/2013 00:00:00	09/05/2013 00:00:00
\$	348,95831	21.517	0,02	31.138.806 CC	DAZ PRIETO LUIS JORGE	09/02/2013 00:00:00	09/05/2013 00:00:00
\$	348,17049	21.517	0,02	108.232 CC	LUIS HUMBERTO RAMOS TALEI	09/02/2013 00:00:00	09/05/2013 00:00:00
\$	345,85126	21.517	0,02	19.100.792 CC	ALVAREZ PASTORA	09/02/2013 00:00:00	09/05/2013 00:00:00
\$	329,44981	21.517	0,02	21.111.668 CC	SUACHE SABOGAL DIANA MILE	09/02/2013 00:00:00	09/05/2013 00:00:00
\$	328,99586	21.517	0,02	40.186.755 CC	GALEANO ENCISO MIGUEL AN	09/02/2013 00:00:00	09/05/2013 00:00:00
\$	317,18321	21.517	0,01	5.930.146 CC	REYES BERMUDEZ RENATA	09/02/2013 00:00:00	09/05/2013 00:00:00
\$	299,18659	21.517	0,01	32.755.876 CC	SAAVEDRA ROBINSON LUIS AN	09/02/2013 00:00:00	09/05/2013 00:00:00
\$	294,37784	21.517	0,01	81.122.110.125 TJ	ROJAS CARDENAS DOUS ERLE	09/02/2013 00:00:00	09/05/2013 00:00:00
\$	302,15849	21.517	0,01	91.510.192 CC	MAYORGA ORTIZ ALEXIS	09/02/2013 00:00:00	09/05/2013 00:00:00
\$	300,35719	21.517	0,01	79.959.831 CC	AGUIELO SAAVEDRA OSCAR F	09/02/2013 00:00:00	09/05/2013 00:00:00
\$	299,81823	21.517	0,01	18.935.820 CC	GUERRERO MONTEBANO CL	09/02/2013 00:00:00	09/05/2013 00:00:00
\$	298,18659	21.517	0,01	98.595.181 CC	ESCOBAR RODRIGUEZ JULIET	09/02/2013 00:00:00	09/05/2013 00:00:00
\$	284,37784	21.517	0,01	39.461.744 CC	FERNANDEZ MARTINEZ WILSO	09/02/2013 00:00:00	09/05/2013 00:00:00
\$	274,17108	21.517	0,01	65.739.374 CC	MARIA MARGARITA RAFUL LAS	09/02/2013 00:00:00	09/05/2013 00:00:00
\$	259,88380	21.517	0,01	5.807.590 CC	CIFUENTES ROJAS PABLO E	09/02/2013 00:00:00	09/05/2

3 1 37009 - P37009 PARTICIPACIONES SUMAR		
FLUJO DE CAJA		
CONCEPTO	MARZO 2024	TOTAL ACUMULADO
SALDO INICIAL	\$ 22.108.877,58	\$ -
60 FIC SUMAR 6000200069828	22.108.877,58	-
INGRESOS	\$ 187.632,09	\$ 24.023.467,40
APORTES EN DINERO	-	15.595.224,22
RENDIMIENTOS BRUTOS 60 FIC SUMAR	187.632,09	8.428.243,18
EGRESOS		\$ 248.029,09
GMF		739,83
RETENCIÓN EN LA FUENTE		13.024,84
RESTITUCIÓN DE APORTES		234.264,42
SALDO FINAL	\$ 22.296.509,67	\$ 23.775.438,31
60 FIC SUMAR 6000200069828	22.296.509,67	22.296.509,67

ANEXO
APORTES ACUMULADOS

Cartera / Banco	Encargo	Valor
SUMAR	6000200069828	15,595,224.22
TOTAL		\$ 15,595,224.22

FONDO DE INVERSIÓN COLECTIVA ABIERTO SUMAR
NIT800.125.813-0FIDUCIARIA BOGOTA SA
CL 67 7 37 P 3
BOGOTA
PARTICIPACIONES SUMAR

Página 1

Estimado Cliente:

Apreciado Cliente: Nuestra política de tratamiento de datos personales fue actualizada el día 15 de Julio del 2022. Usted podrá consultarla en nuestra página web www.fidubogota.com, en el sitio servicio al cliente/política de tratamientos personales.

Cuenta de Inversión: 002000698283

Desde: 01/03/2024 Hasta: 31/03/2024

Oficina: FIDUCIARIA BOGOTA DG1 (0001)

Próximo Vencimiento:

Tipo de Participación al cierre del período 6031

Estado de su Inversión en el Período	En Unidades	En Pesos
Saldo Inicial	644.62	22,108,877.58
Incrementos		
Disminuciones		
Retefuente		
Rendimiento		187,362.09
Otras Retenciones		
Saldo al Final del Período	644.62	22,296,239.67

*Cálculo aproximado con base en la unidad del tipo de participación al final del mes

DETALLE DE MOVIMIENTOS

Fecha Día Mes Año	Descripción Movimiento	Valor Transacción	Oficina / Canal	Valor Unidad	Unidades	Tipo de Participación
----------------------	------------------------	----------------------	-----------------	--------------	----------	--------------------------

PRINCIPALES INVERSIONES DEL FONDO DE INVERSIÓN COLECTIVA

RENTA FIJA 100.00 %

FONDO DE INVERSIÓN COLECTIVA

Fondo de Inversión colectiva	Tipo de Participación	Línea de Negocio	Saldo Mínimo	RENTABILIDADES						COMISIÓN		Vir. Unidad inicial	Vir. Unidad Final
				Mes	6 Meses	Año Corrido	Último Año	Últimos 2 Años	Últimos 3 Años	Fija	Éxito		
FIC ABIERTA SUMAR TP1 INV I	6011		\$ 1.00	10.45%	13.02%	10.76%	11.95%	11.38%	7.50%	2.00%	\$ 33123.27	\$ 33403.98	
FIC ABIERTA SUMAR TP2 INV II	6012		\$ 15,600,000.00	10.56%	13.13%	10.87%	12.06%	11.50%	1.90%	\$ 34573.34	\$ 34869.30		
FIC ABIERTA SUMAR TP3 INV III	6013		\$ 378,300,000.00	10.66%	13.25%	10.98%	12.18%	11.61%	1.80%	\$ 35623.51	\$ 35931.42		
FIC ABIERTA SUMAR TP4 INV IV	6014		\$ 1,262,300,000.00	10.79%	13.35%	11.09%	12.28%	11.72%	1.70%	\$ 37825.43	\$ 38155.93		
FIC ABIERTA SUMAR TP5 INV V	6015		\$ 25,242,100,000.00	%	%	%	%	%	0.80%	\$ 12503.81	\$ 12503.81		
FIC ABIERTA SUMAR TP6 INMOBILIARIA	6021		\$ 1.00	9.62%	12.16%	9.92%	11.11%	10.90%	7.19%	2.75%	\$ 34873.26	\$ 35146.32	
FIC ABIERTA SUMAR TP7 ADMON I	6031		\$ 130,000.00	10.45%	13.02%	10.76%	11.95%	11.38%	7.50%	2.00%	\$ 34297.05	\$ 34587.70	
FIC ABIERTA SUMAR TP8 ADMON II	6032		\$ 14,069,900,000.00	10.61%	13.18%	10.92%	12.11%	11.55%	7.66%	1.85%	\$ 36660.47	\$ 36975.77	
FIC ABIERTA SUMAR TP9 ADMON III	6033		\$ 44,430,100,000.00	11.10%	13.68%	11.41%	12.61%	12.04%	%	1.40%	\$ 12489.63	\$ 12601.78	
FIC ABIERTA SUMAR EDUCATIVO TP11	6071		\$ 1.00	12.09%	14.70%	12.41%	13.62%	13.04%	9.10%	0.50%	\$ 43604.88	\$ 44029.77	
FIC ABIERTA SUMAR TP10 INVERSIONISTA PROFESIONAL	6061		\$ 1.00	11.65%	14.25%	11.96%	13.17%	12.60%	8.67%	0.90%	\$ 41512.22	\$ 41902.58	

Recuerde que en la página web www.fidubogota.com podrá consultar la información de reglamento y ficha técnica. Si tiene alguna inquietud, solicitud, queja, sugerencia o felicitación, le agradecemos comunicarse con nuestra línea de atención al cliente PBX 3485400 opción 2 en Bogotá ó gratis para el resto del país a la línea 01800526030 opción 2, o a través de nuestro correo atencion.fidubogota@fidubogota.com o www.fidubogota.com/contactenos. Cualquier inconformidad con respecto a su saldo, por favor comuníquela a nuestros revisores fiscales KPMG S.A.S en Bogotá en la Cll 90 No 19C-74 ó al correo revisorafiscal67@fidubogota.com

Defensor del Consumidor Financiero: Álvaro Julio Rodríguez Pérez. Calle 36 No. 7- 47 piso 5. PBX. 3320101 Fax. 3400383 Celular: 3183730077. Correo electrónico: defensoriaconsumidorfinanciero@bancodebogota.com.co.

Las obligaciones de la sociedad administradora del fondo de inversión colectiva relacionadas con la gestión del portafolio son de medio y no de resultado. Los dineros entregados por los inversionistas a los fondos de inversión colectiva no son depósitos, ni generan para la sociedad administradora las obligaciones propias de una institución de depósito y no están amparados por el seguro de depósito del Fondo de Garantías de Instituciones Financieras-FOGAFIN, ni por ninguno otro esquema de dicha naturaleza. La inversión en el fondo de inversión colectiva está sujeta a los riesgos de inversión, derivados de la evolución de los precios de los activos que componen el portafolio del respectivo fondo de inversión colectiva.

Línea ética: Tel.: 348 5400 o 749 0444 Ext.: 3104; Comunicación escrita dirigida a Contraloría, Calle 67 No. 7 - 37. Edificio Plaza 67 Piso 3; e-mail: lineaetica@fidubogota.com, para ampliar esta información lo invitamos a que ingrese a www.fidubogota.com





FICHA TÉCNICA

FONDO DE INVERSIÓN COLECTIVA ABIERTO SUMAR

FIDUCIARIA BOGOTÁ S.A.

Marzo 31 de 2024

4. Gestor: Fiduciaria Bogotá S.A.

5. Custodio: Cititrust

6. Características del Fondo de Inversión Colectiva

6.1. Tipo de FIC	Fondo de Inversión Colectiva Abierto sin Pacto de permanencia
6.2. Fecha de Inicio de Operaciones	19/01/1992
6.3. Valor del Fondo de Inversión Colectiva (Millones COP)	\$ 4,193,183.25
6.4. Número Unidades en Circulación	135,989,400.662380

7. Calificación del Fondo de Inversión

7.1. Calificación	FAAA/2
7.2. Fecha de la última calificación	11/09/2023
7.3. Entidad Calificadora	BRC Standard & Poor's

8. Política de Inversión

Alternativa de inversión a la vista con perfil de riesgo conservador que se encuentra calificada por BRC Standar & Poor's con F AAA/2/BRC1+ por su alta calidad crediticia y su baja sensibilidad ante la volatilidad del mercado. La mayor parte de su portafolio se encuentra invertido en títulos de renta fija con vencimientos de corto a mediano plazo.

La mayoría de las inversiones se realizan indexadas al IPC, IBR y DTF para darle estabilidad a la TIR del portafolio. Se realizan inversiones en sintéticos de dólar que otorgan mayor rendimiento que las inversiones tradicionales en tasa fija. Posiciones en TES se mantienen en plazos no mayores a dos años. La mayoría de las inversiones tienen vencimiento entre 90 días y dos años.

Concepto	TP 1 Inv I	TP 2 Inv II	TP 3 Inv III	TP 4 Inv IV	TP 5 Inv V	TP 6 Inmobiliaria	TP 7 Admon I	TP 8 Admon II	TP 9 Admon III	TP 10 Educativo	TP 11 Inversionista Profesional
6.5. Valor Unidad	33,403,983958	34,869,302422	35,931,425991	38,155,936281	0,000000	35,146,324933	34,587,706410	36,975,773782	12,601,789485	44,029,770495	41,902,983495
6.6. Número de Inversionistas	67,311	6,484	451	186	0	33,774	16	2	3	173	575
6.7. Inversión Inicial Mínima (COP)	30,000	15,600,000	378,300,000	1,262,300,000	25,242,100,000	100,000	130,000	14,069,900,000	44,430,100,000	130,000	130,000
6.8. Saldo Mínimo (COP)	1	15,600,000	378,300,000	1,262,300,000	25,242,100,000	1	130,000	14,069,900,000	44,430,100,000	1	1
6.9. Tiempo de preaviso para retiro (días)	NA	NA	NA	NA	NA	NA	NA	NA	NA	NA	NA
Comisión	6.10. Administración	2.00%	1.90%	1.80%	1.70%	0.80%	2.75%	2.00%	1.85%	1.40%	0.90%
	6.11. Gestión	NA	NA	NA	NA	NA	NA	NA	NA	NA	NA
	6.12. Remuneración de Éxito	NA	NA	NA	NA	NA	NA	NA	NA	NA	NA
	6.13. Remuneración de entrada	NA	NA	NA	NA	NA	NA	NA	NA	NA	NA
6.14. Remuneración de salida	NA	NA	NA	NA	NA	NA	NA	NA	NA	NA	
6.15. Remuneración efectivamente cobrada	2.00%	1.90%	1.80%	1.70%	0.83%	2.75%	2.00%	1.87%	1.40%	0.50%	0.91%
6.16. Días de pacto de permanencia - Sanción por retiro anticipado	NA	NA	NA	NA	NA	NA	NA	NA	NA	NA	NA
6.17. Gastos totales del Fondo	1.98%	1.89%	1.84%	1.78%	0.98%	2.78%	2.07%	1.71%	1.53%	0.53%	1.03%

9. Evolución del Valor del Fondo de Inversión Colectiva

9.1. Evolución de COP 100.000 invertidos hace cinco (5) años

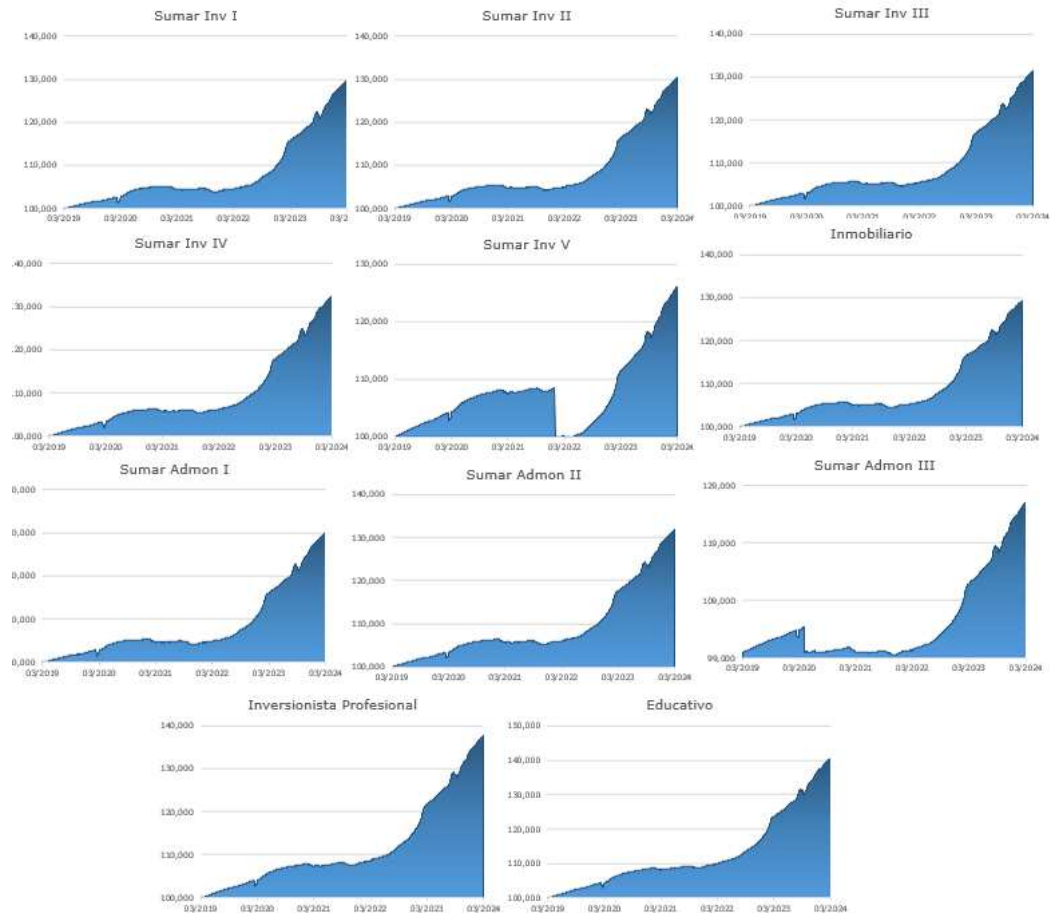

9.2. Evolución del valor de la unidad del fondo de inversión colectiva en los últimos cinco años

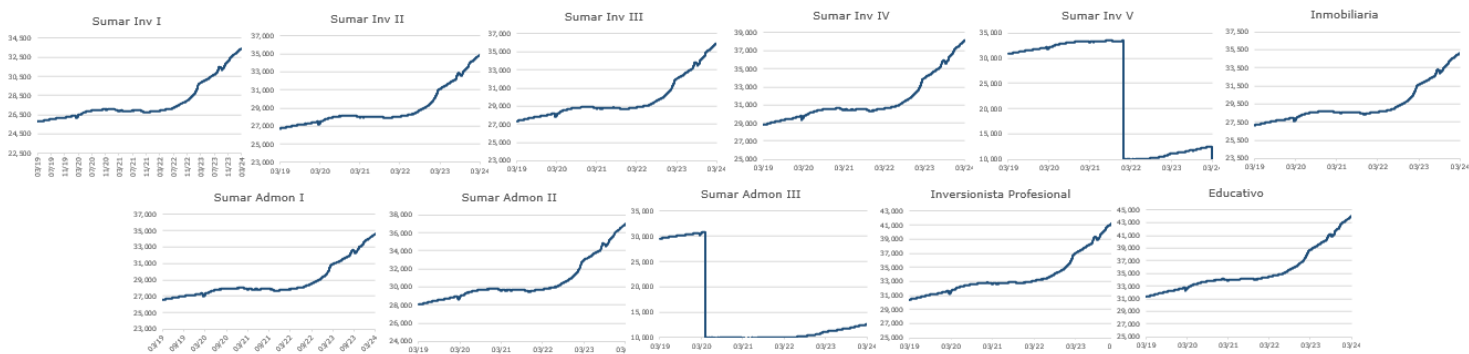

10. Información de plazos y duración

10.1. Inversiones por plazo		10.2 Plazo Promedio de las inversiones incluyendo disponible		10.3 Plazo Promedio de las inversiones excluyendo disponible		10.4 Duración	
Participación		Días	Años	Días	Años	Días	Años
1-180 DÍAS	45.721%						
181-360 DÍAS	11.100%						
1 A 3 AÑOS	38.913%	351.356	0.963	394.976	1.082	163.868	0.449
3 A 5 AÑOS	1.848%						
MAS DE 5 AÑOS	2.418%						

11. Rentabilidad y volatilidad histórica del fondo de inversión colectiva

Tipo Participación	11.1 Rentabilidad Histórica (E.A.)						11.2 Volatilidad Histórica (E.A.)					
	Último mes	Últimos 6 meses	Año corrido	Último año	Últimos 2 años	Últimos 3 años	Último mes	Últimos 6 meses	Año corrido	Último año	Últimos 2 años	Últimos 3 años
TP 1 Inversionista I	10.446%	13.017%	10.757%	11.948%	11.382%	7.500%	0.245%	0.947%	0.287%	0.869%	0.748%	0.714%
TP 2 Inversionista II	10.557%	13.130%	10.867%	12.059%	11.495%	7.608%	0.246%	0.947%	0.286%	0.869%	0.749%	0.714%
TP 3 Inversionista III	10.664%	13.249%	10.977%	12.176%	11.608%	7.716%	0.245%	0.947%	0.287%	0.869%	0.749%	0.714%
TP 4 Inversionista IV	10.786%	13.345%	11.087%	12.280%	11.716%	7.821%	0.245%	0.947%	0.286%	0.869%	0.749%	0.714%
TP 5 Inversionista V	0.000%	0.000%	0.000%	0.000%	0.000%	0.000%	0.000%	0.000%	0.000%	0.000%	0.000%	0.000%
TP 6 Inmobiliaria	9.618%	12.164%	9.920%	11.108%	10.897%	7.188%	0.246%	0.946%	0.288%	0.868%	0.745%	0.708%
TP 7 Administración I	10.446%	13.015%	10.755%	11.945%	11.381%	7.500%	0.245%	0.947%	0.286%	0.868%	0.748%	0.714%
TP 8 Administración II	10.609%	13.182%	10.918%	12.110%	11.546%	7.658%	0.245%	0.947%	0.286%	0.869%	0.748%	0.714%
TP 9 Administración III	11.100%	13.683%	11.410%	12.608%	12.039%	0.000%	0.245%	0.947%	0.286%	0.868%	0.748%	0.000%
TP 10 Educativo	12.094%	14.701%	12.407%	13.616%	13.042%	9.103%	0.245%	0.947%	0.286%	0.868%	0.748%	0.714%
TP 11 Inversionista Profesional	11.650%	14.249%	11.963%	13.170%	12.597%	8.673%	0.245%	0.947%	0.286%	0.869%	0.749%	0.714%

12. Composición del fondo de inversión colectiva

12.1 Composición portfolio por calificación

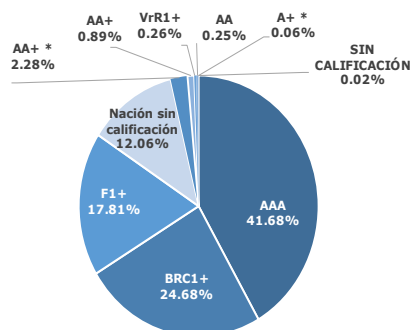

Se incluyen depósitos en cuentas de ahorro y corrientes, con calificación de corto plazo.

* Calificación Internacional

12.4 Composición portfolio por país emisor

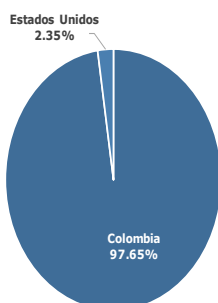

12.2 Composición portfolio por tipo de renta

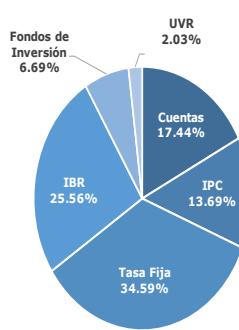

12.5 Composición portfolio por moneda

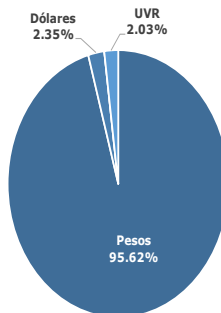

12.3 Composición portfolio por sector económico

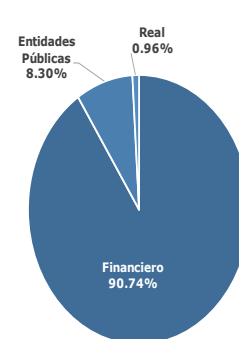

12.6 Composición portfolio por activo

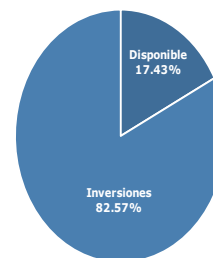

12.7. Exposición neta del portafolio

	Posición	Derivado / Corto	Exposición Neta
Tasa Fija	41.807%	0.000%	41.807%
IPC	13.694%	0.000%	13.694%
DTF	0.000%	0.000%	0.000%
IBR	25.562%	0.000%	25.562%
UVR	2.028%	0.000%	2.028%
Dólar	0.066%	-2.282%	-2.215%
Otros	16.843%	0.000%	16.843%

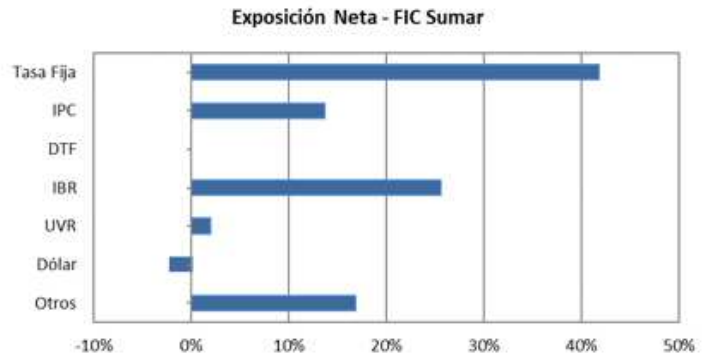

13. Principales inversiones del fondo de inversión colectiva

Posición	Emisor	Participación del Emisor sobre el Valor Total del Fondo (%)
1	BANCO DE BOGOTA SA	16.28%
2	BANCO DAVIVIENDA S A	12.35%
3	BANCOLOMBIA S.A	10.69%
4	BBVA COLOMBIA	10.54%
5	CORPORACION FINANCIERA COLOMBIANA SA	6.19%
6	BANCO GNB SUDAMERIS	4.91%
7	SCOTIABANK COLPATRIA	4.79%
8	DIRECCION DEL TESORO NACIONAL	4.36%
9	ITAU CORPBANCA COLOMBIA S A	3.00%
10	ESTADOS UNIDOS DE AMERICA US TREASURY	2.28%
Total		75.39%

14. Empresas vinculadas y relacionadas con la sociedad administradora

Fidubogotá S.A. es una Sociedad Fiduciaria filial Banco de Bogotá, entidad perteneciente al Grupo Aval.

16. Información de contacto del revisor fiscal

Revisor Fiscal: Andres Felipe Sogamoso Monroy **TP 223405-T**
Dirección Electrónica: asogamoso@kpmg.com
Empresa: KPMG S.A.S

17. Información de contacto del defensor del consumidor financiero

Principal: Álvaro Julio Rodríguez Pérez
Suplente: Andrés De Jesús Gómez Montoya
Dirección: Calle 36 No. 7-47, Piso 4, Bogotá D.C
PBX: Bogotá 332 01 01 **Celular:** 318-3730077
Fax: 3400383
Correo electrónico: defensoriaconsumidorfinanciero@bancodebogota.com.co

15. Hoja de vida del gerente del fondo de inversión colectiva

Carlos Alfonso Gutiérrez Faccini- Gerente FICs

Profesión:

Administrador de Empresas
 Pontificia Universidad Javeriana

Estudios Especializados:

MBA - Finanzas
 St. Thomas University (TX-USA)
e-mail: cgutierrezf@fidubogota.com

Experiencia: 25 años de experiencia administrativa y mercado de capitales

Otros FIC a su cargo: ÓPTIMO - FIDUGOB - CUBRIR - ALTA RENTA - ES+



El contenido de la presente comunicación no constituye recomendación profesional para realizar inversiones en los términos del artículo 2.40.1.1.2 del Decreto 2555 de 2010 o las normas que lo modifiquen, sustituyan o complementen. Este material es para información de los inversionistas y no está concebido como una oferta o una solicitud para vender o comprar activos. La información contenida es sólo una guía general y no debe ser usada como base para la toma de decisiones de inversión. En relación con el fondo de inversión colectiva existe un prospecto de inversión y un prospecto, donde se contiene una información relevante para su consulta y podrá ser examinada en (debe indicar la página de Internet y demás sitios en donde la información puede ser consultada). Las obligaciones asumidas por (nombre de la sociedad administradora), del fondo de inversión colectiva (señalar nombre del fondo de inversión colectiva) relacionadas con la gestión del portafolio, son de medio y no de resultado. Los dineros entregados por los suscriptores al fondo de inversión colectiva no son un depósito, ni generan para la sociedad administradora las obligaciones propias de una institución de depósito y no están amparadas por el seguro de depósito del Fondo de Garantías de Instituciones Financieras FOGAFIN, ni por ninguno de dicha naturaleza. La inversión en el fondo de inversión colectiva está sujeta a los riesgos derivados de los activos que componen el portafolio del respectivo fondo de inversión colectiva. Los datos suministrados reflejan el comportamiento histórico del fondo de inversión colectiva, pero no implica que su comportamiento en el futuro sea igual o semejante.

Anexo 1. Inversiones en otros FICs o vehículos de Inversión colectiva locales

Fondo	Enlace
FONDO DE INVERSIÓN COLECTIVA ABIERTO VALOR PLUS	https://www.fiduciariacorficolombiana.com/valor-plus-uno
C.C.A. CUBRIR	https://www.fidubogota.com/cubrir-internacional
FONDO DE INVERSION COLECTIVA ABIERTO BBVA EFECTIVO	https://www.bbva.com.co/personas/productos/inversion/fondos/efectivo.html
FCO FAM BBVA	https://www.bbva.com.co/personas/productos/inversion/fondos/fam.html
FIDUCIARIA DE OCCIDENTE - F.C.O. OCCIRENTA	https://www.bancodeoccidente.com.co/wps/portal/banco-de-occidente/bancodeoccidente/para-personas/ahorro-inversion/occirenta
FONDO COMUN ORDINARIO FIDUCUENTA	https://www.bancolombia.com/personas/productos-servicios/inversiones/fondos-inversion-colectiva/fiducuenta?gad_source=1&gclid=CjwKCAjwwr6wBhBcEiwAfMEQs0aogNMSZYvOW0FVipYNfpWWvsD8bSYkMnttTyb4rn1YNimXv2-98hoCG18QAvD_BwE
FONDO BURSATIL GLOBAL X TES COLOMBIA COP GBI EM	https://globalxetfs.co/etfs/gxtescol/

Anexo 2. Inversiones en otros FICs o vehículos de Inversión colectiva extranjeros

Fondo	Enlace	Aspectos relevantes
-------	--------	---------------------

El contenido de la presente comunicación no constituye recomendación profesional para realizar inversiones en los términos del artículo 2.40.1.1.2 del Decreto 2555 de 2010 o las normas que lo modifiquen, sustituyan o complementen. Este material es para información de los inversionistas y no está concebido como una oferta o una solicitud para vender o comprar activos. La información contenida es sólo una guía general y no debe ser usada como base para la toma de decisiones de inversión. En relación con el fondo de inversión colectiva existe un prospecto de inversión y un prospecto, donde se contiene una información relevante para su consulta y podrá ser examinada en (debe indicar la página de Internet y demás sitios en donde la información puede ser consultada). Las obligaciones asumidas por (nombre de la sociedad administradora), del fondo de inversión colectiva (señalar nombre del fondo de inversión colectiva) relacionadas con la gestión del portafolio, son de medio y no de resultado. Los dineros entregados por los suscriptores al fondo de inversión colectiva no son un depósito, ni generan para la sociedad administradora las obligaciones propias de una institución de depósito y no están amparadas por el seguro de depósito del Fondo de Garantías de Instituciones Financieras FOGAFIN, ni por ninguno de dicha naturaleza. La inversión en el fondo de inversión colectiva está sujeta a los riesgos derivados de los activos que componen el portafolio del respectivo fondo de inversión colectiva. Los datos suministrados reflejan el comportamiento histórico del fondo de inversión colectiva, pero no implica que su comportamiento en el futuro sea igual o semejante.

SIFI
CONTABILIDAD

CODIGO	TERCERO	DESCRIPCION	SDO_INICIAL	DEBITO	CREDITO	SDO_FINAL	
1		ACTIVO	NAPL	22,108,877.58	187,362.09	.00	22,296,239.67
13		INVERSIONES Y OPERACIONES CON DERIVADOS	NAPL	22,108,877.58	187,362.09	.00	22,296,239.67
1302		INVERSIONES A VALOR RAZONABLE CON CAMBIOS EN RESULTADOS - INSTRUMENTOS DE PATRIMONIO	NAPL	22,108,877.58	187,362.09	.00	22,296,239.67
130205		EMISORES NACIONALES	NAPL	22,108,877.58	187,362.09	.00	22,296,239.67
13020502		PARTICIPACIONES EN FONDOS DE INVERSION COLECTIVA	NAPL	22,108,877.58	187,362.09	.00	22,296,239.67
13020502001		PARTICIPACIONES EN FONDOS COMUNES ORDINARIOS	NAPL	22,108,877.58	187,362.09	.00	22,296,239.67
	800125813	CARTERA COLECTIVA ABIERTA SUMAR POR COMPARTIMENTOS	NAPL	22,108,877.58	187,362.09	.00	22,296,239.67
3		PATRIMONIO	NAPL	-22,108,877.58	.00	187,362.09	-22,296,239.67
35		PATRIMONIO ESPECIALES	NAPL	-13,868,266.49	.00	.00	-13,868,266.49
3505		ACREEDORES FIDUCIARIOS	NAPL	-15,595,224.22	.00	.00	-15,595,224.22
350505		APORTES EN DINERO	NAPL	-15,595,224.22	.00	.00	-15,595,224.22
35050501		RECAUDOS	NAPL	-15,595,224.22	.00	.00	-15,595,224.22
35050501001		RECAUDOS	NAPL	-15,595,224.22	.00	.00	-15,595,224.22
	800142383	FIDUCIARIA BOGOTA SA	NAPL	-15,595,224.22	.00	.00	-15,595,224.22
3510		PAGOS (DB) PATRIMONIO BIENES FIDEICOMITIDOS	NAPL	1,726,957.73	.00	.00	1,726,957.73
351010		PAGOS A TERCEROS	NAPL	1,726,957.73	.00	.00	1,726,957.73
35101000		PAGOS A TERCEROS GENERALES	NAPL	1,726,957.73	.00	.00	1,726,957.73
35101000001		PAGOS A TERCEROS GENERALES	NAPL	1,726,957.73	.00	.00	1,726,957.73
	3094260	BOJACA CARDENAS RAFAEL ALFONSO	NAPL	15,457.94	.00	.00	15,457.94
	19300737	PEDROZA RIVERA JORGE ENRIQUE	NAPL	19,504.88	.00	.00	19,504.88
	32320567	DELGADO CORREA NUBIA DEL SOCORRO	NAPL	16,874.06	.00	.00	16,874.06
	35400688	MONTERO VELANDIA BLANCA ODILIA	NAPL	20,901.68	.00	.00	20,901.68
	41738135	GOMEZ SANDOVAL LUZ MARINA	NAPL	21,794.78	.00	.00	21,794.78
	51591804	GUIO PENA ZORAIDA MARLEN	NAPL	46,373.81	.00	.00	46,373.81
	52835540	FERNANDEZ ARANGO VICTORIA MARIA.DE LOS ANGELES	NAPL	91,026.35	.00	.00	91,026.35
	79763124	RINCON PINZON JORGE ALEXANDER	NAPL	10,629.58	.00	.00	10,629.58
	93201487	YARA ALAPE ALVARO	NAPL	28,877.99	.00	.00	28,877.99
	800125813	CARTERA COLECTIVA ABIERTA SUMAR POR COMPARTIMENTOS	NAPL	8,235.96	.00	.00	8,235.96
	800142383	FIDUCIARIA BOGOTA SA	NAPL	11,952.49	.00	.00	11,952.49
	1000145464	PENA RUIZ ANDRES	NAPL	34,139.77	.00	.00	34,139.77
	1070958018	PEÑUELA TRIANA VIVIANA PATRICIA	NAPL	33,418.51	.00	.00	33,418.51
	1098634644	CAMACHO DIAZ CLARA LUCIA	NAPL	1,354,745.09	.00	.00	1,354,745.09
	6000200069828	ENCARGO FIDUCIARIO 6000200069828	NAPL	13,024.84	.00	.00	13,024.84
39		GANANCIAS O PERDIDAS	NAPL	-8,240,611.09	.00	187,362.09	-8,427,973.18
3905		GANANCIAS ACUMULADAS EJERCICIOS ANTERIORES	NAPL	-8,165,231.87	.00	.00	-8,165,231.87
390501		UTILIDADES ACUMULADAS EJERCICIOS ANTERIORES	NAPL	-8,165,231.87	.00	.00	-8,165,231.87
39050101		GANANCIAS ACUMULADAS EJERCICIOS ANTERIORES	NAPL	-8,165,231.87	.00	.00	-8,165,231.87
39050101001		GANANCIAS ACUMULADAS EJERCICIOS ANTERIORES	NAPL	-8,165,231.87	.00	.00	-8,165,231.87
	1234567	UTILIDAD Y PERDIDA	NAPL	-8,165,231.87	.00	.00	-8,165,231.87
3910		PERDIDAS ACUMULADAS EJERCICIOS ANTERIORES	NAPL	297,903.94	.00	.00	297,903.94
391001		PERDIDAS ACUMULADAS EJERCICIOS ANTERIORES	NAPL	297,903.94	.00	.00	297,903.94
39100101		PERDIDAS ACUMULADAS EJERCICIOS ANTERIORES	NAPL	297,903.94	.00	.00	297,903.94
39100101001		PERDIDAS ACUMULADAS EJERCICIOS ANTERIORES	NAPL	297,903.94	.00	.00	297,903.94

ESTADO DE SITUACIÓN FINANCIERA

37009-3 1 P37009 PARTICIPACIONES SUMAR

08/04/24 10:19 AM

SIFI

Periodo: 202403

Programa: SCMRSLNA

CONTABILIDAD

GONZALEZ LAMPREA, CAROLINA

CODIGO	TERCERO	DESCRIPCION		SDO_INICIAL	DEBITO	CREDITO	SDO_FINAL
39100101001	1234567	UTILIDAD Y PERDIDA	NAPL	297,903.94		.00	297,903.94
3915		GANANCIA DEL EJERCICIO	NAPL	-373,283.16		.00	187,362.09
391501		GANANCIA DEL EJERCICIO	NAPL	-373,283.16		.00	187,362.09
39150101		GANACIA DEL EJERCICIO	NAPL	-373,283.16		.00	187,362.09
39150101001		GANANCIA DEL EJERCICIO	NAPL	-373,283.16		.00	187,362.09
	1234567	UTILIDAD Y PERDIDA	NAPL	-373,283.16		.00	187,362.09
4		INGRESOS DE OPERACIONES	NAPL	-373,283.16		.00	187,362.09
41		INGRESOS DE OPERACIONES ORDINARIAS	NAPL	-373,283.16		.00	187,362.09
		GENERALES					
4108		UTILIDAD EN VALORACION DE INVERSIONES	NAPL	-373,283.16		.00	187,362.09
		NEGOCIABLES EN TITULOS PARTICIPATIVOS					
410805		POR INCREMENTO EN EL VALOR DE MERCADO CR	NAPL	-373,283.16		.00	187,362.09
41080502		RENDIMIENTOS FONDOS DE INVERSION COLECTIVA	NAPL	-373,283.16		.00	187,362.09
41080502001		RENDIMIENTOS FONDOS DE INVERSION COLECTIVA	NAPL	-373,283.16		.00	187,362.09
	800125813	CARTERA COLECTIVA ABIERTA SUMAR POR	NAPL	-373,283.16		.00	187,362.09
		COMPARTIMENTOS					
5		GASTOS	NAPL	373,283.16	187,362.09	.00	560,645.25
59		GANANCIAS (EXCEDENTES) Y PÉRDIDAS	NAPL	373,283.16	187,362.09	.00	560,645.25
5905		GANANCIAS Y PÉRDIDAS	NAPL	373,283.16	187,362.09	.00	560,645.25
590501		GANANCIAS EXCEDENTES Y PERDIDAS	NAPL	373,283.16	187,362.09	.00	560,645.25
59050101		GANANCIAS EXCEDENTES Y PERDIDAS	NAPL	373,283.16	187,362.09	.00	560,645.25
59050101001		GANANCIAS Y PERDIDAS	NAPL	373,283.16	187,362.09	.00	560,645.25
	1234567	UTILIDAD Y PERDIDA	NAPL	373,283.16	187,362.09	.00	560,645.25
		Total		.00	374,724.18	374,724.18	.00