

Informe de Tenedores de TES

noviembre 2022

VIGILADO SUPERINTENDENCIA FINANCIERA

0100100
0101010
0100101011
010101000010
1010101001010
10001010100111000
101110100010110010
01010001010110101010100



Agenda

1. Reporte de Tenedores de TES.
2. Total Tenedores.
3. Tenedores de Tasa Fija.
4. Tenedores de UVR.
5. Compras-Ventas históricas por grupo.

Reporte de Tenedores de TES:

noviembre de 2022



Reporte Tenedores de TES:

noviembre 2022

- El segundo semestre de 2022 se ha caracterizado por la **incertidumbre política** en Colombia.
- La posible materialización de una serie de propuestas hechas por el Gobierno Nacional ha causado un ambiente de incertidumbre y alta volatilidad en los mercados, lo cual se ha visto reflejado en indicadores de riesgo ubicándose en máximos históricos.
- Sin embargo, noviembre representó un mes de correcciones importantes en los indicadores de riesgo soberano para el país así como en la tasa de cambio y la curva de rendimientos de los TES la cual registró valorizaciones en todos los plazos. En línea con lo anterior, se registró una corrección importante en las expectativas de inflación implícitas.
- Tras haber realizado ventas netas de títulos en los meses de marzo y mayo de 2022, el Banco de la República ha mantenido sus tenencias de TES de forma estable. Así, durante noviembre, **el Banco de la República aumentó** sus tenencias de TES en COP\$2,04 billones.
- En contraste con las ventas realizadas el mes anterior, los **Fondos de Capital Extranjero** fueron compradores de TES durante noviembre de 2022 por cerca de COP\$16 mil millones. Cerca de COP\$10 mil millones de estas compras fueron en TES-Tasa Fija, mientras que los restantes COP\$6 mil millones fueron en TES-UVR.
- Los **Fondos de Pensiones y Cesantías** hicieron ventas por COP\$1,58 billones en TES durante noviembre de 2022, donde las ventas por TES-Tasa Fija fueron de COP\$1,65 billones, y fueron contrarrestadas por las compras en COP\$7 mil millones de TES-UVR.
- Mientras tanto, las **Carteras Colectivas y Fondos Administrados** vendieron COP\$7,0 mil millones en TES durante noviembre de 2022.
- **A corte de noviembre de 2022, los Fondos de Capital Extranjero (COP\$21,6 billones) y el Banco de la República (COP\$13,8 billones) se ubicaron como los mayores compradores netos de TES en el año.**

Tenedores de TES





Expectativas de inflación implícitas en el mercado de TES

(%; corte del 2 de diciembre 2022)

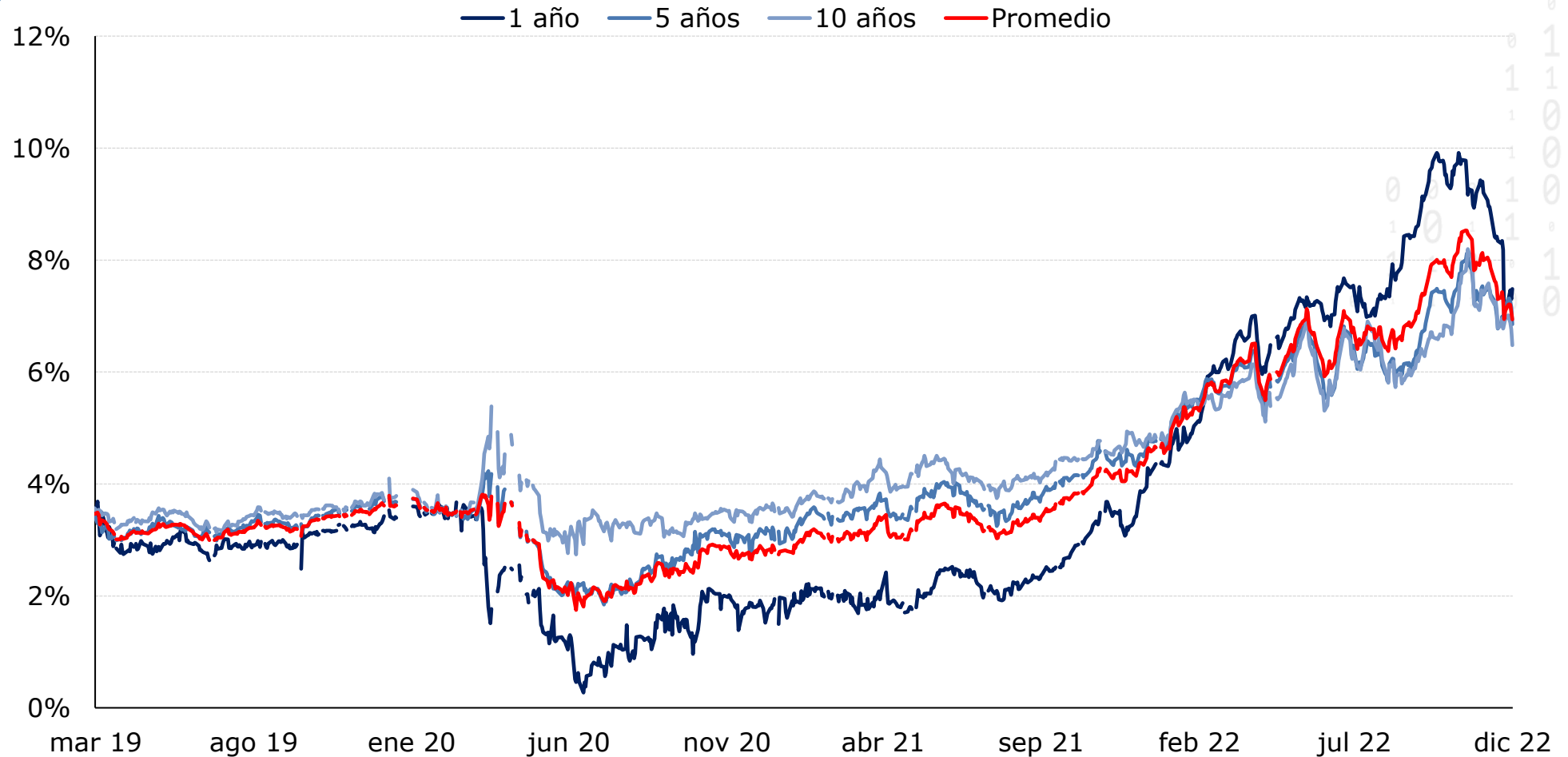

Tenedores de TES

Compras-Ventas mensuales (noviembre 2022; COP\$Billones)

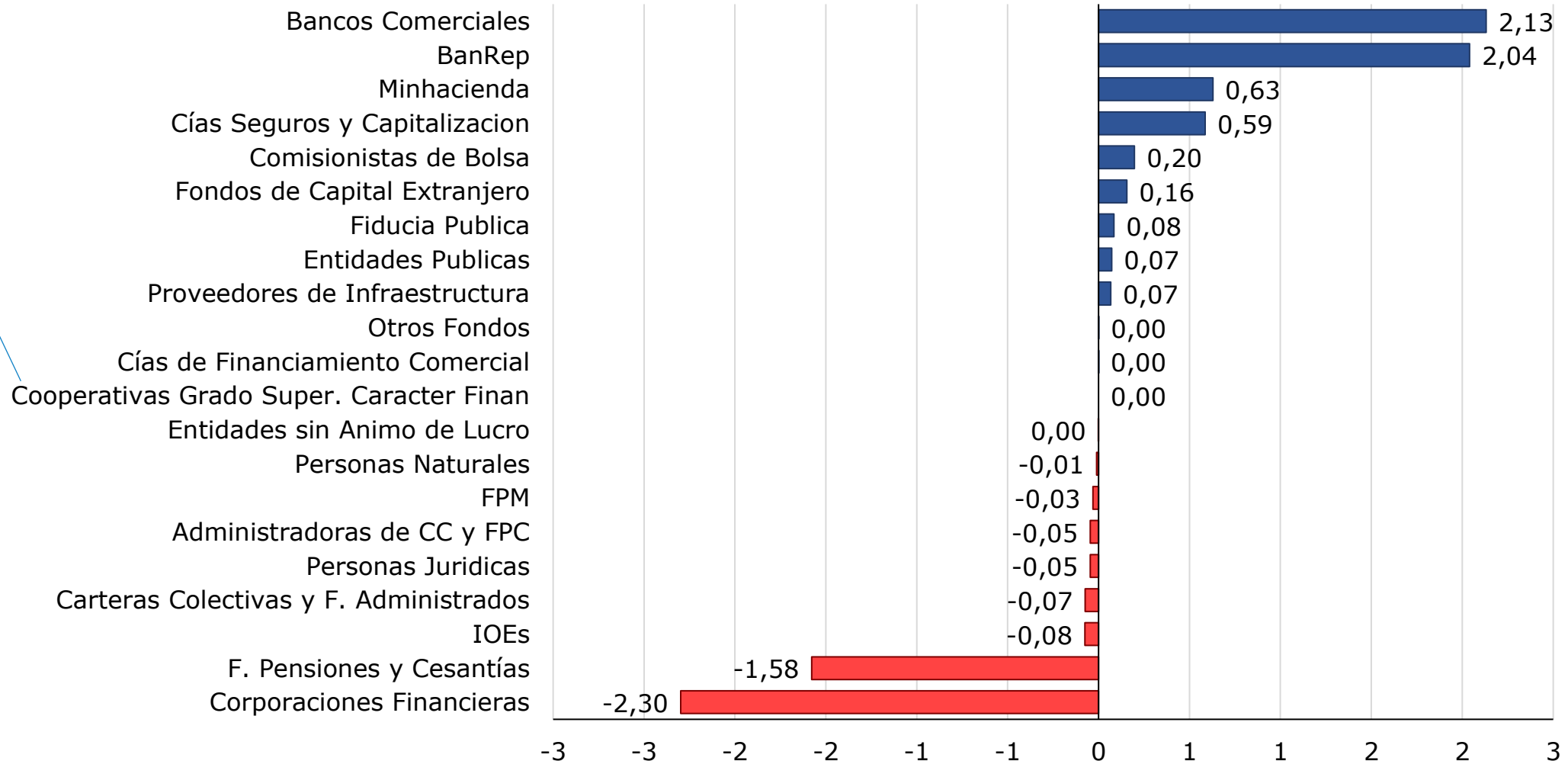

Tenedores de TES

Compras-Ventas año corrido
(noviembre 2022; COP\$Billones)

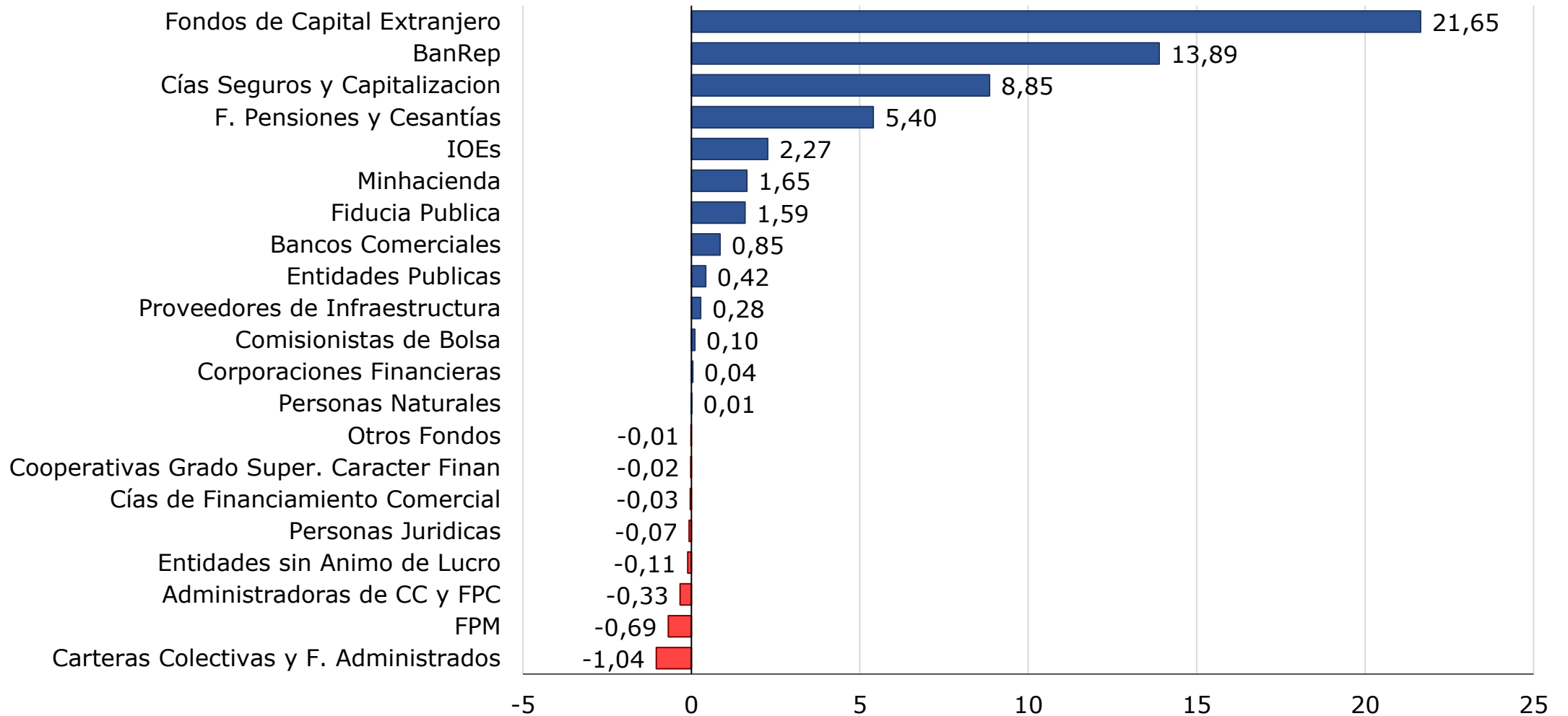

Tenedores de TES

Compras-Ventas **12 meses**
(noviembre 2022; COP\$Billones)

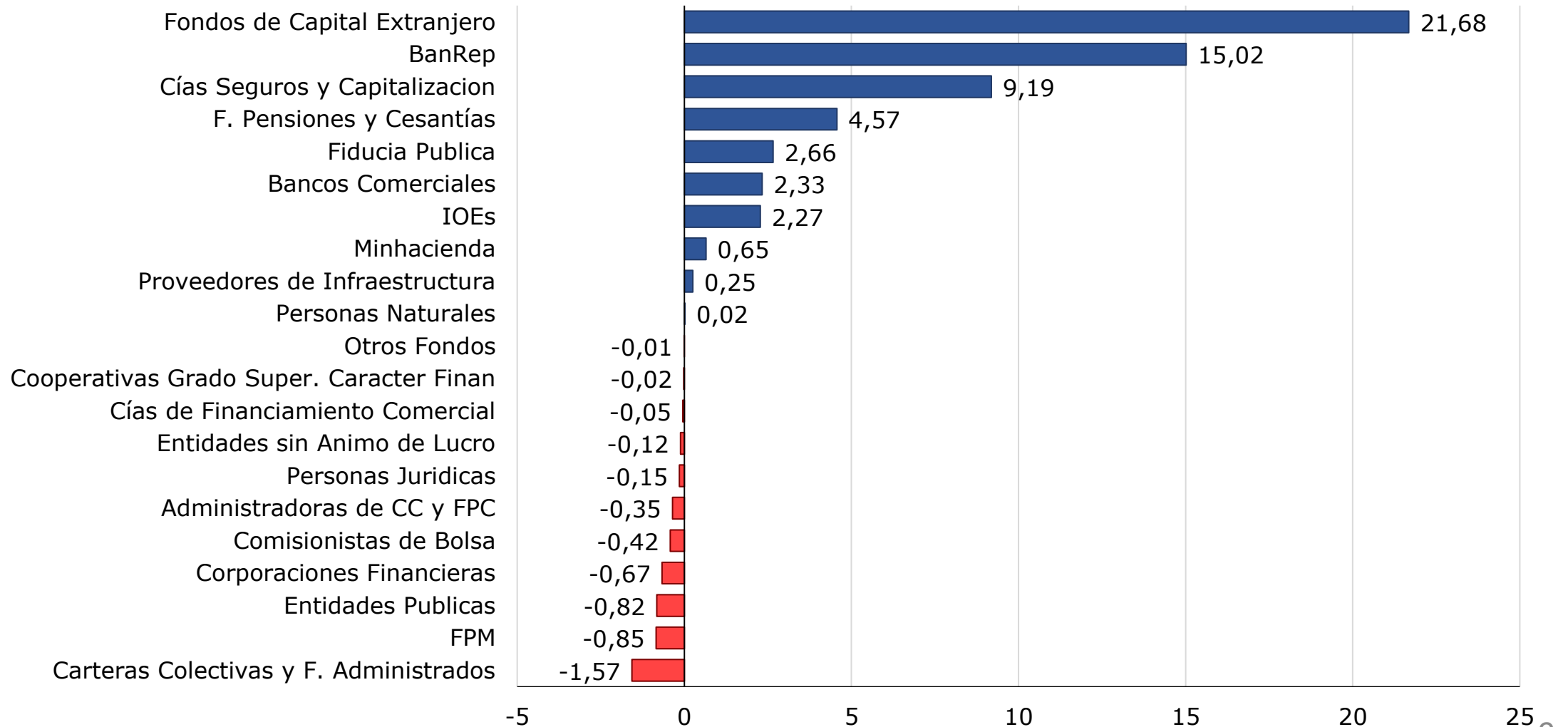

Tenedores de TES

Participación de los grupos de tenedores de TES (noviembre 2022; %)

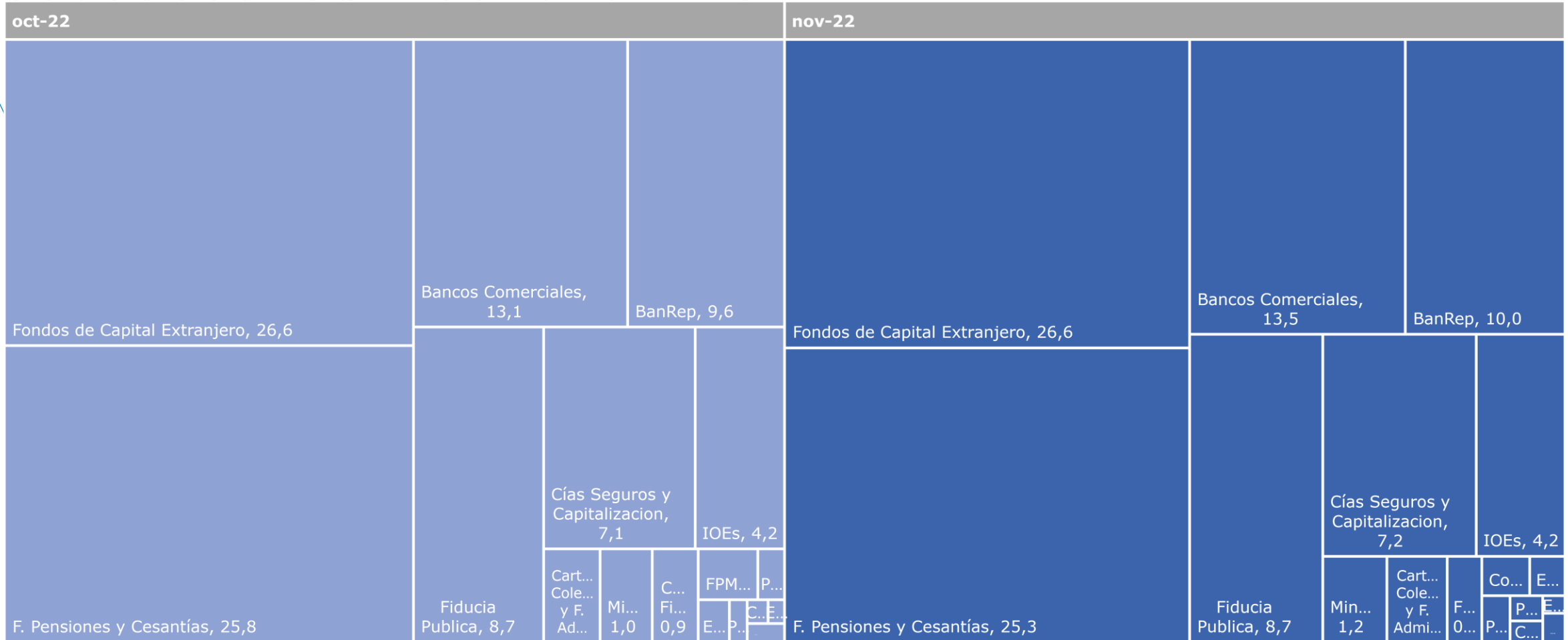

Tenedores de TES

Tenencias de TES
(2006-2022; %)

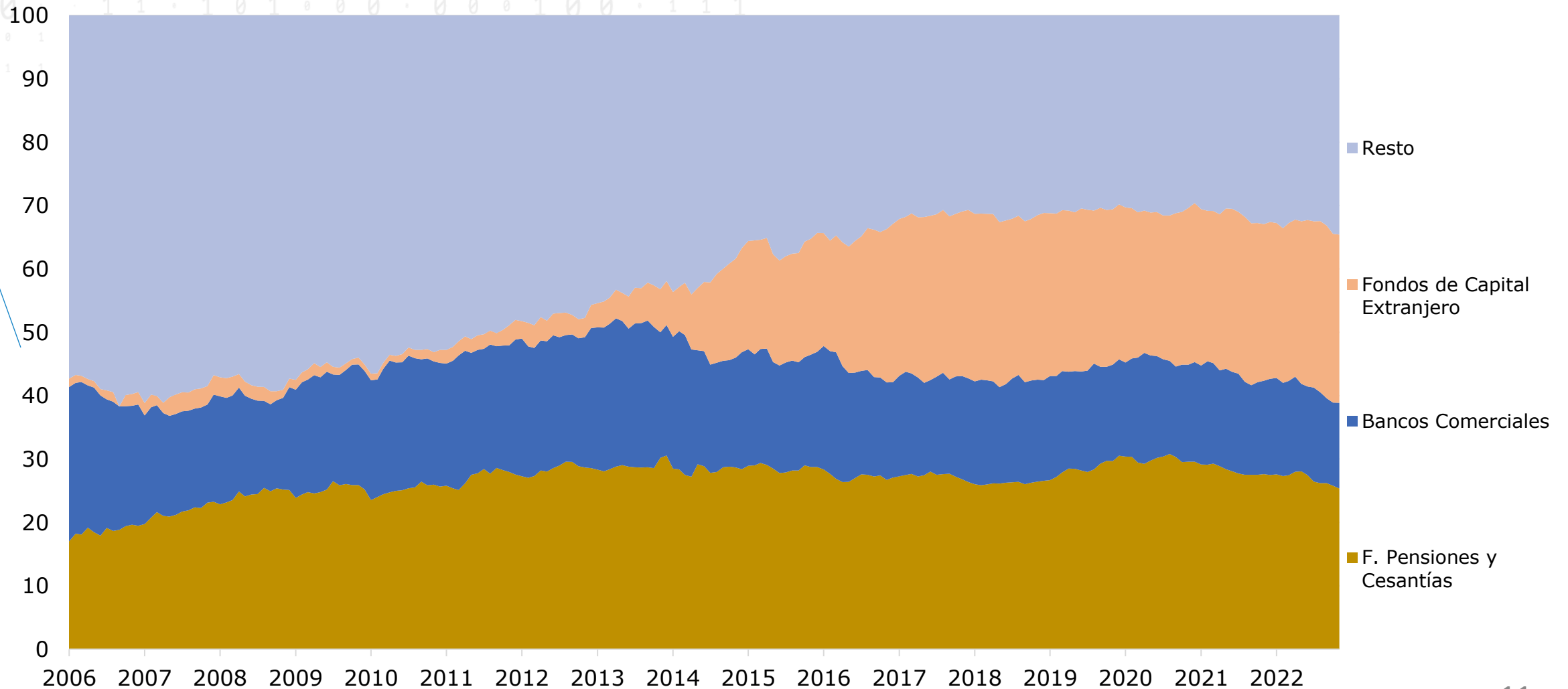

Tenedores de TES

Principales tenedores de TES
(2006-2022; %)

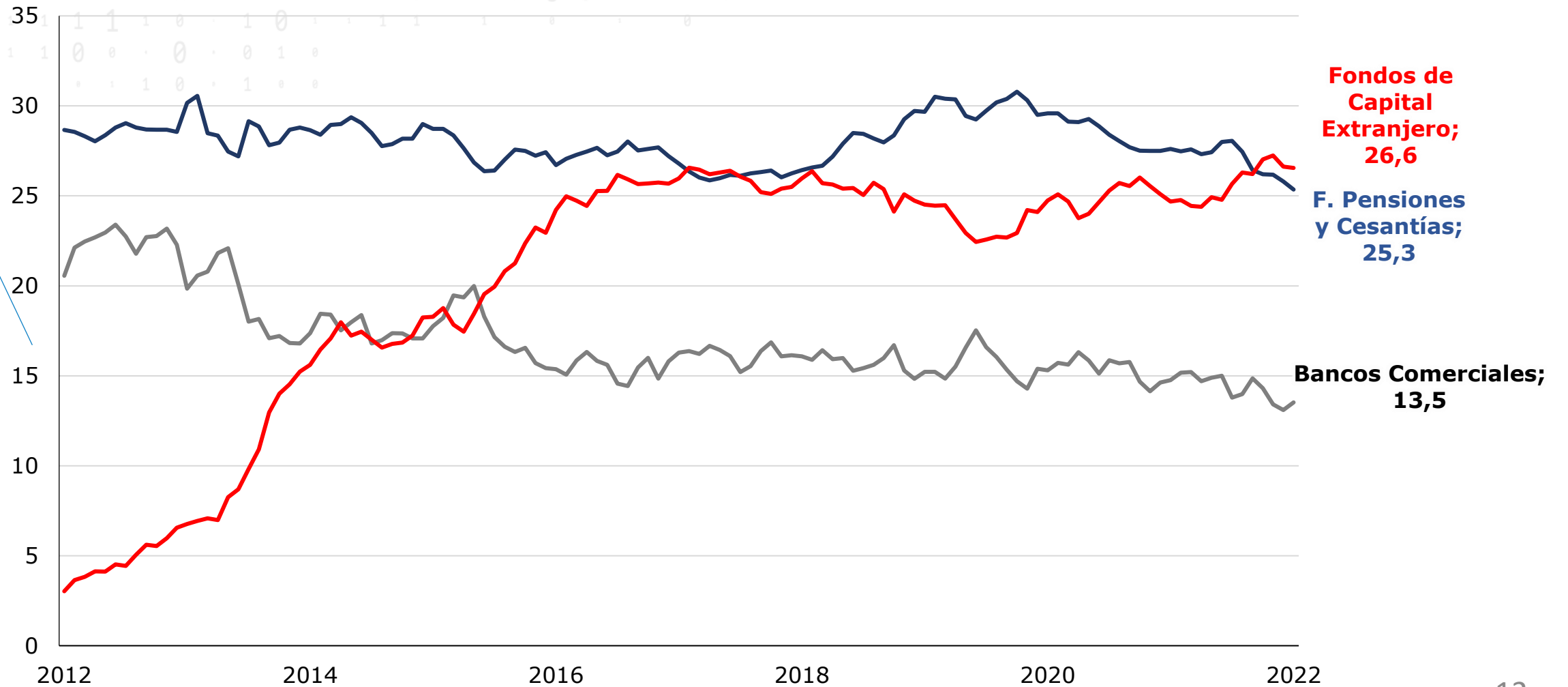

VIGILADO SUPERINTENDENCIA FINANCIERA DE COLOMBIA

Las obligaciones de la fiduciaria son de medio y no de resultado.

Tenedores de TES

Tenencias de TES
(2006-2022; COP\$Billones)

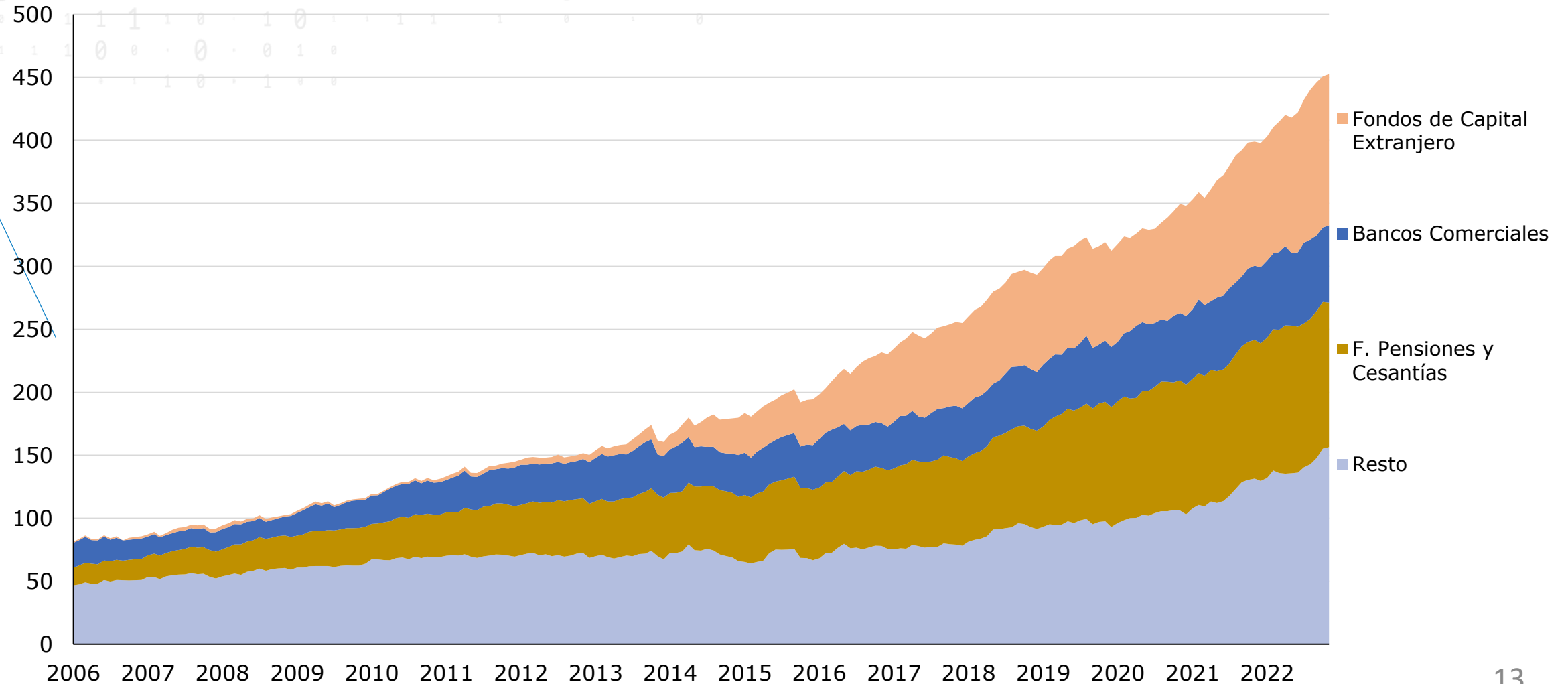

VIGILADO
SUPERINTENDENCIA FINANCIERA
DE COLOMBIA

Las obligaciones de la fiduciaria son de medio y no de resultado.

Tenedores de TES-Tasa Fija



Curva de rendimientos TES Tasa Fija: (%)



● 30/11/2022 * 1/11/2022 ● 30/11/2021

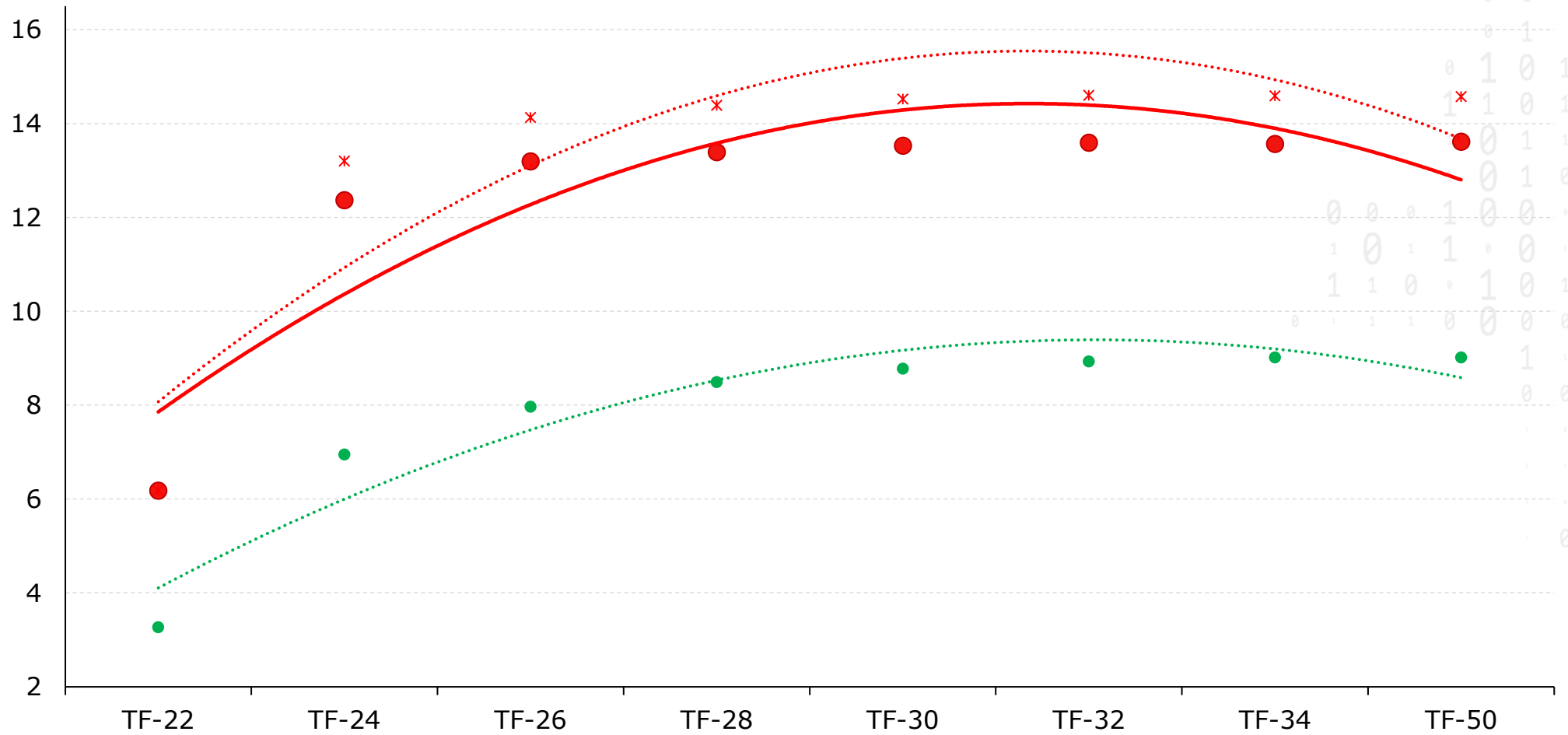

Tenedores de TES-TF

Compras-Ventas mensuales (noviembre 2022; COP\$Billones)

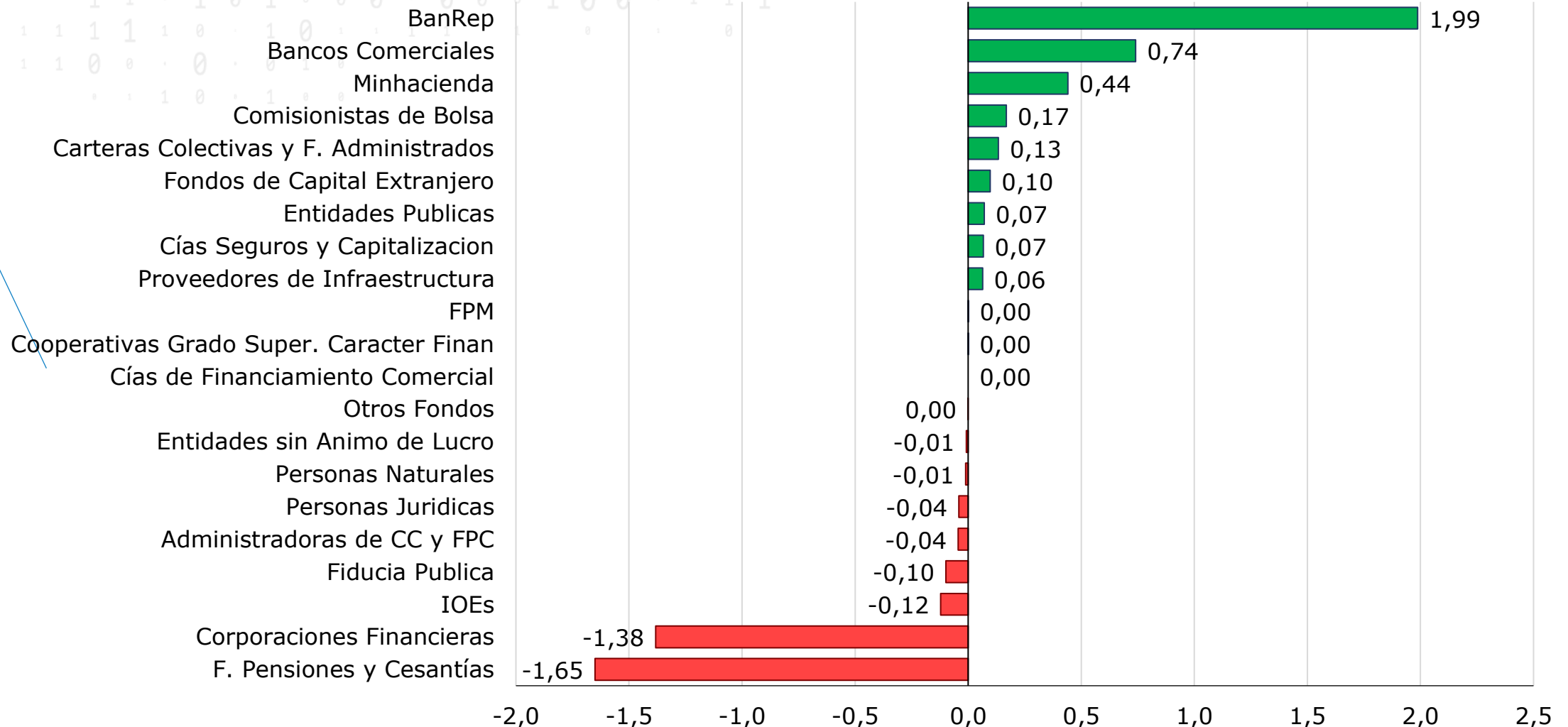

Tenedores de TES-TF

Compras-Ventas año corrido
(noviembre 2022; COP\$Billones)

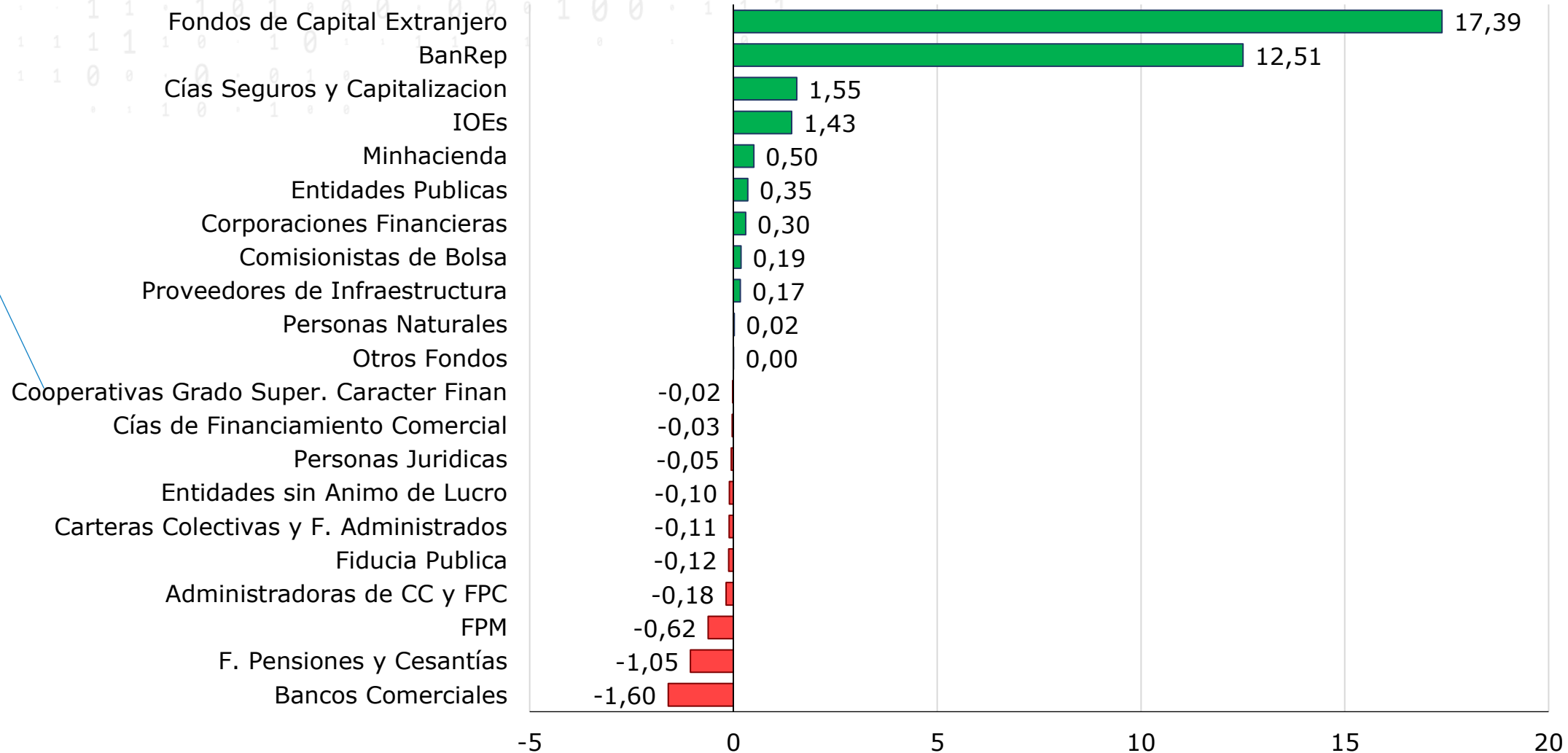

Tenedores de TES-TF

Compras-Ventas **12 meses**
(noviembre 2022; COP\$Billones)

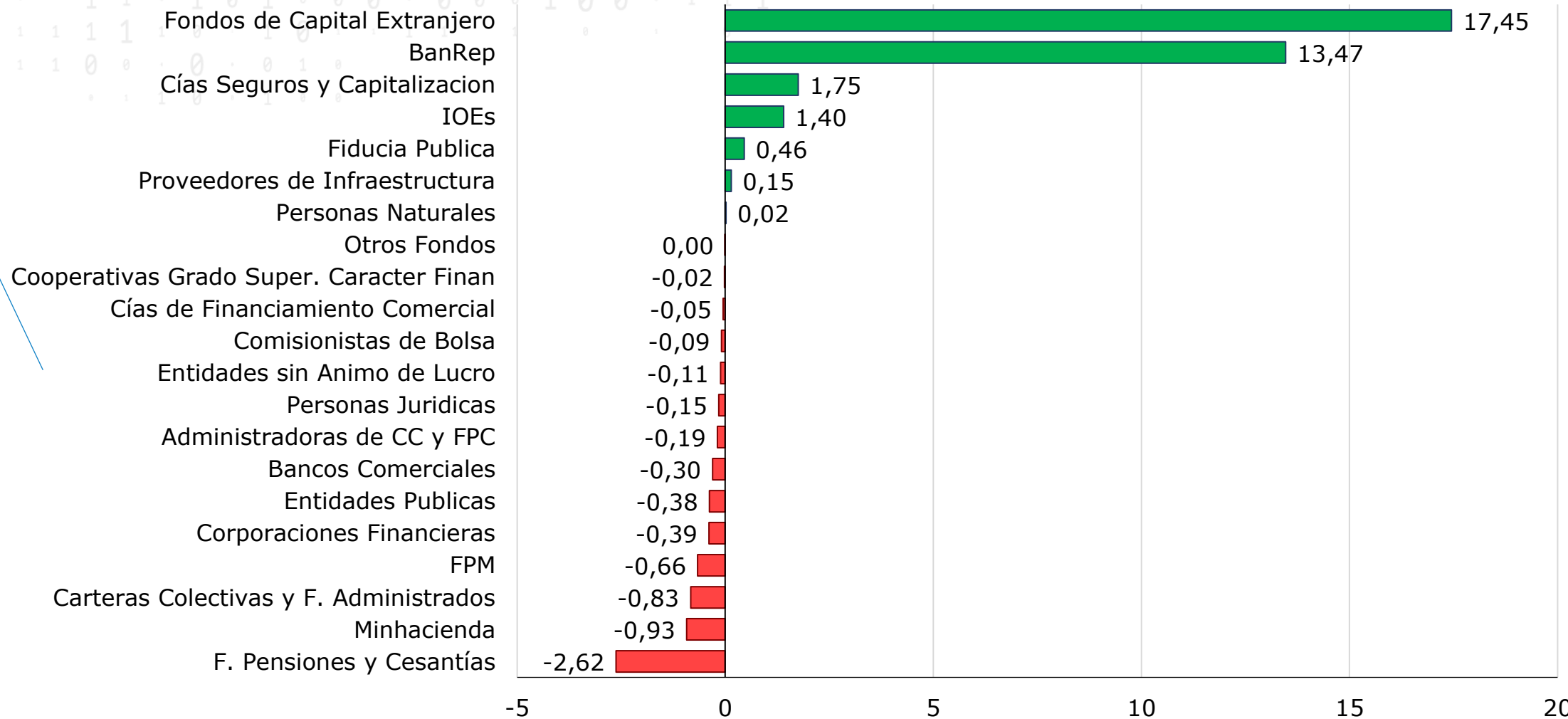

Tenedores de TES-TF

Participación de los grupos de tenedores de TES-TF (noviembre 2022; %)

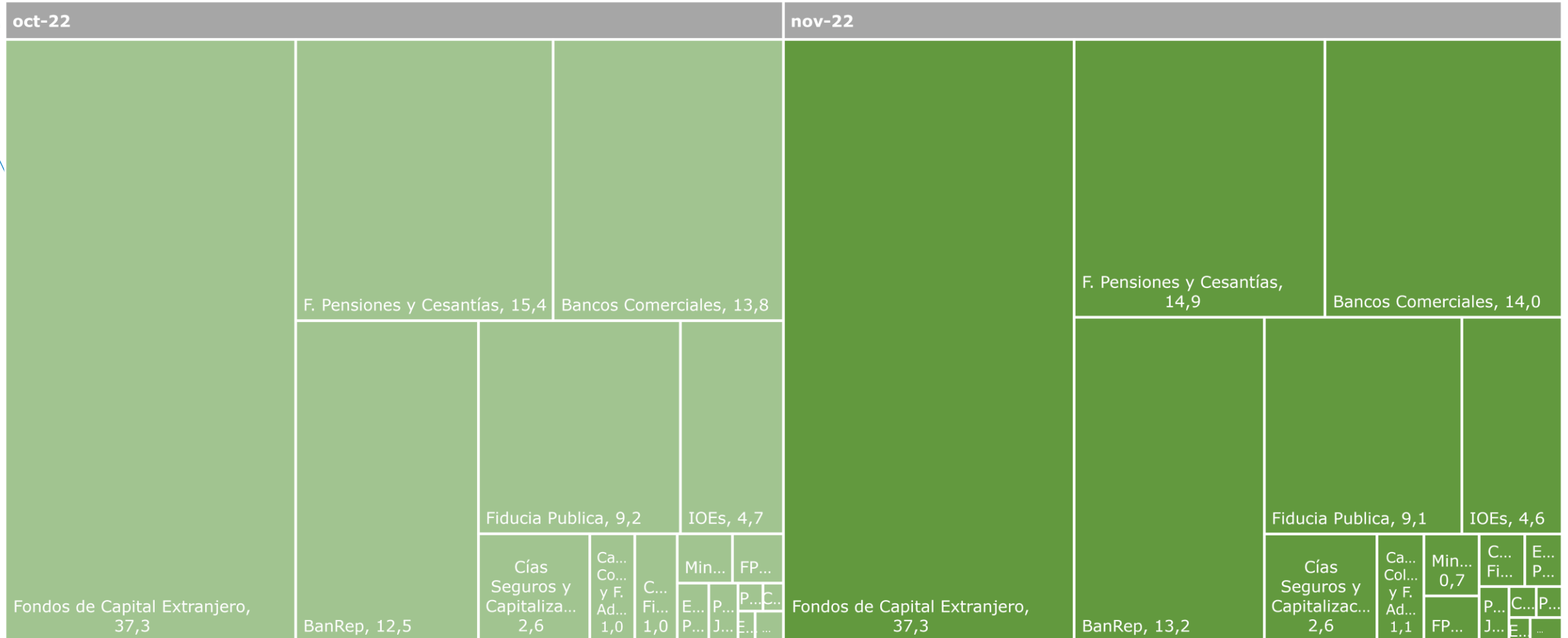

VIGILADO SUPERINTENDENCIA FINANCIERA DE COLOMBIA

Las obligaciones de la fiduciaria son de medio y no de resultado.

Tenedores de TES-TF

Tenencias de TES-TF
(2006-2022; %)

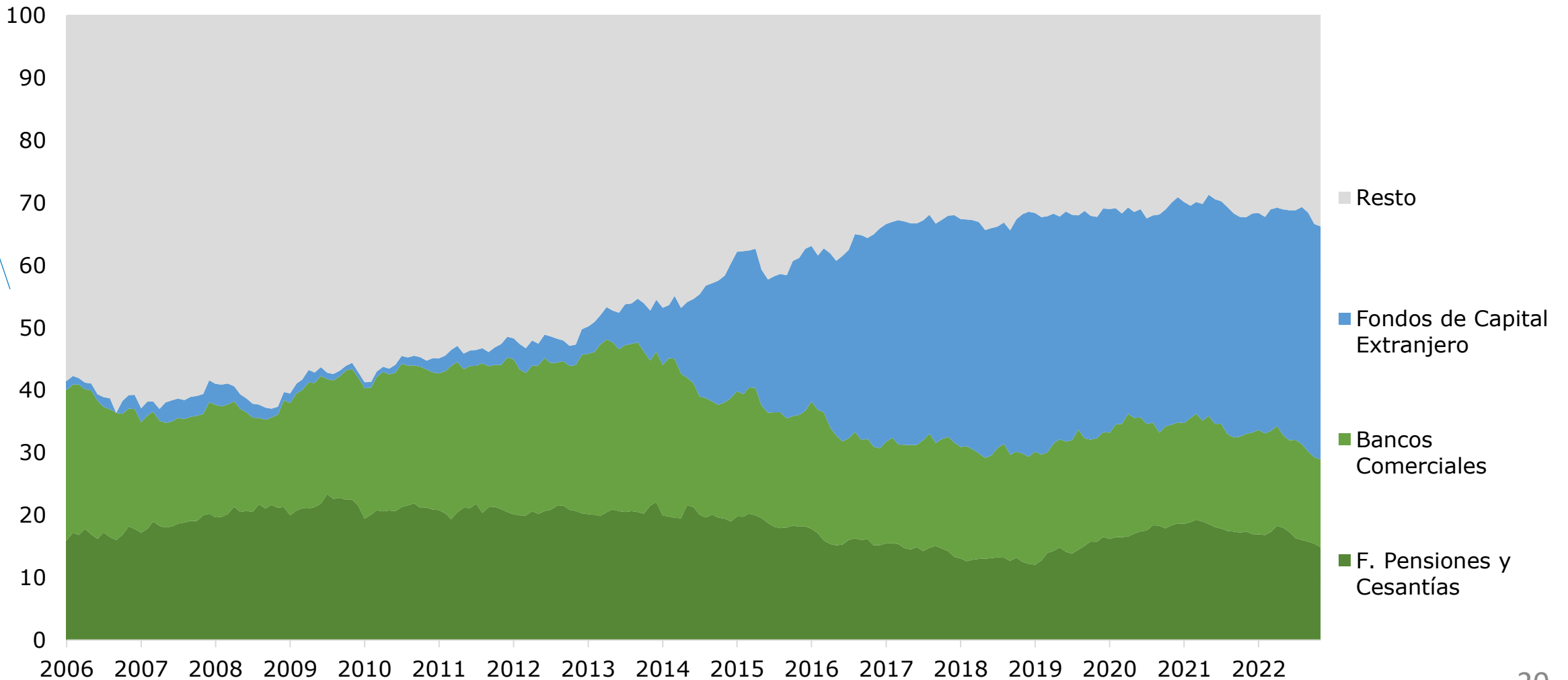

VIGILADO
SUPERINTENDENCIA FINANCIERA
DE COLOMBIA

Las obligaciones de la fiduciaria son de medio y no de resultado.

Tenedores de TES-TF

Principales tenedores de TES-TF (2006-2022; %)

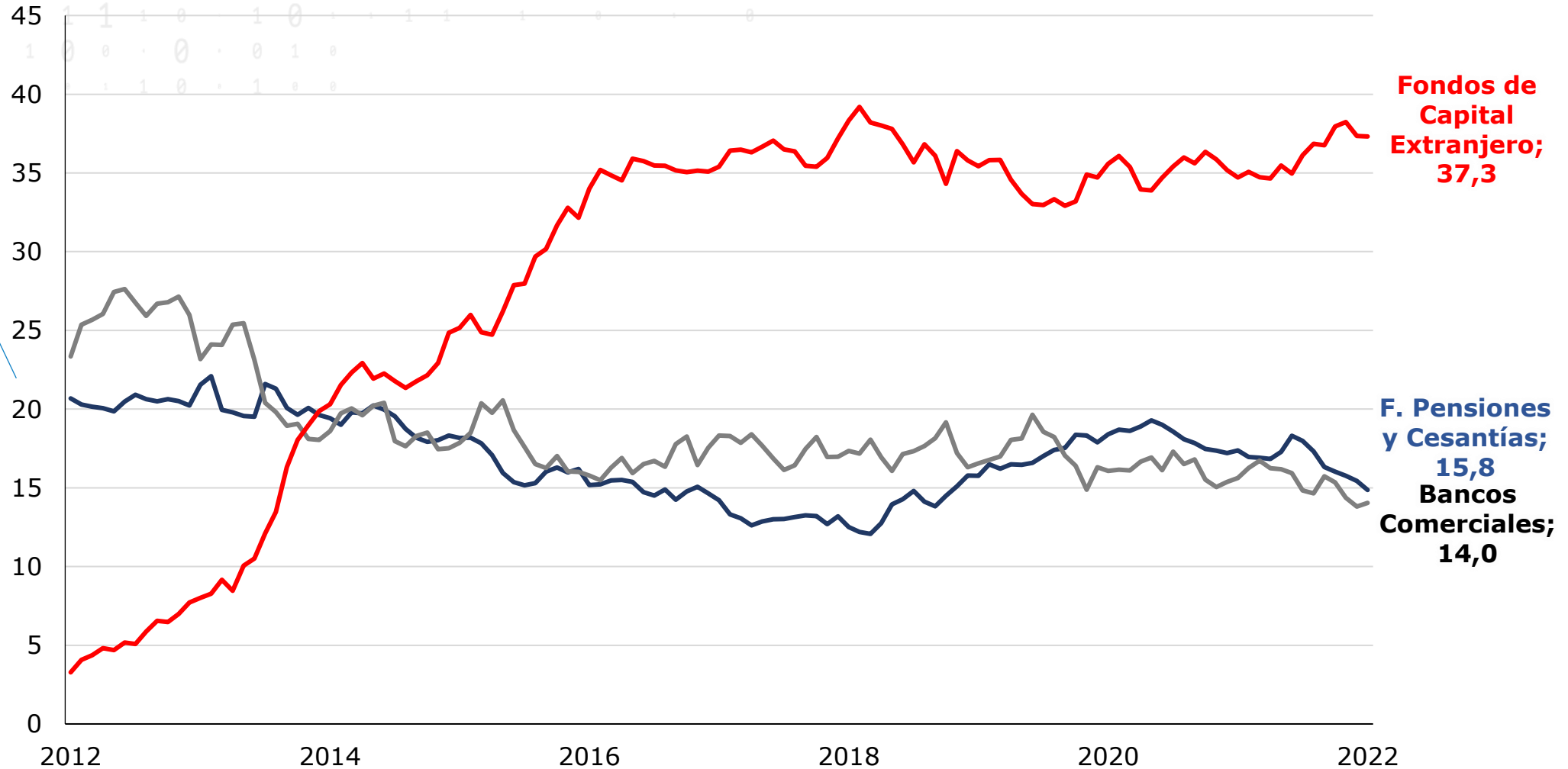

VIGILADO
SUPERINTENDENCIA FINANCIERA
DE COLOMBIA

Las obligaciones de la fiduciaria son de medio y no de resultado.

Tenedores de TES-TF

Tenencias de TES-TF
(2006-2022; COP\$Billones)

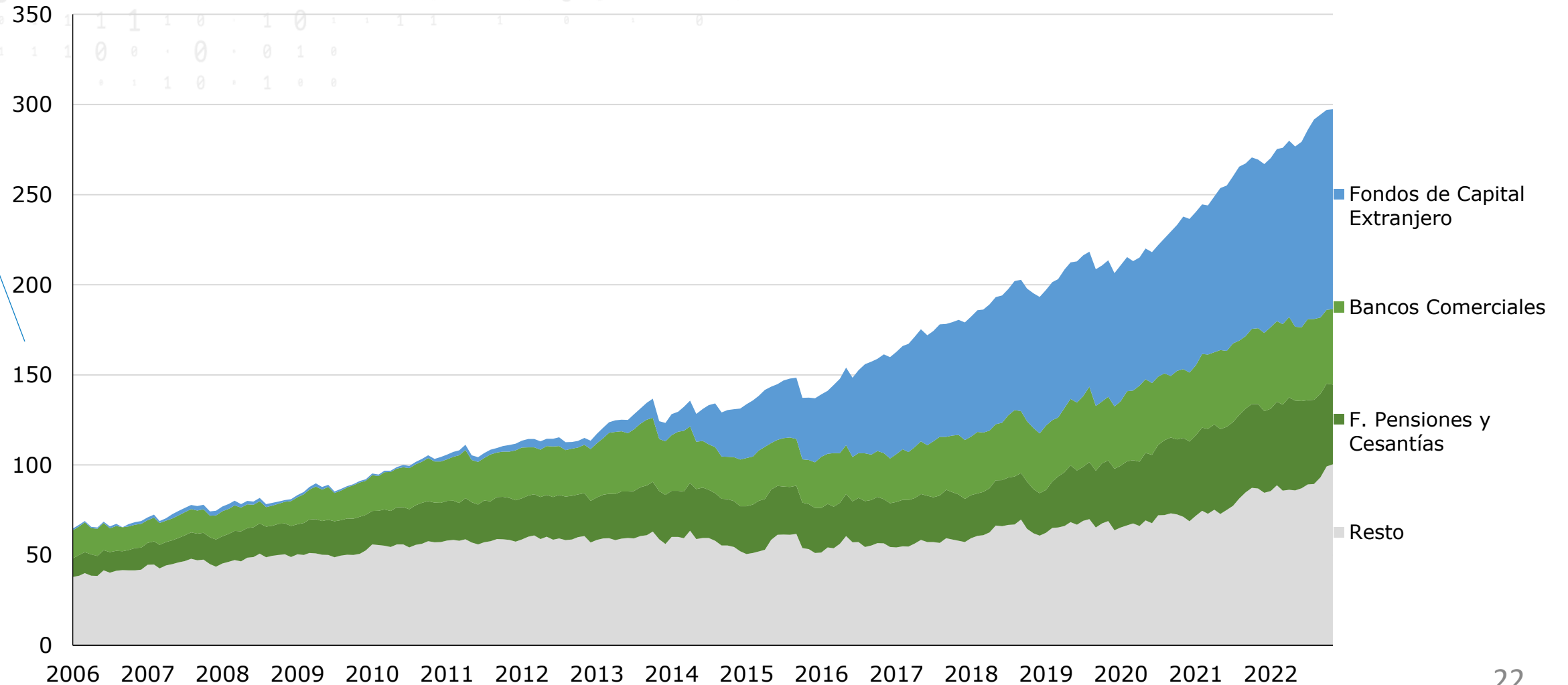

VIGILADO SUPERINTENDENCIA FINANCIERA DE COLOMBIA

Las obligaciones de la fiduciaria son de medio y no de resultado.

Tenedores de TES-UVR



Curva de rendimientos TES-UVR: (%)



● 30/11/2022 × 1/11/2022 ● 30/11/2021

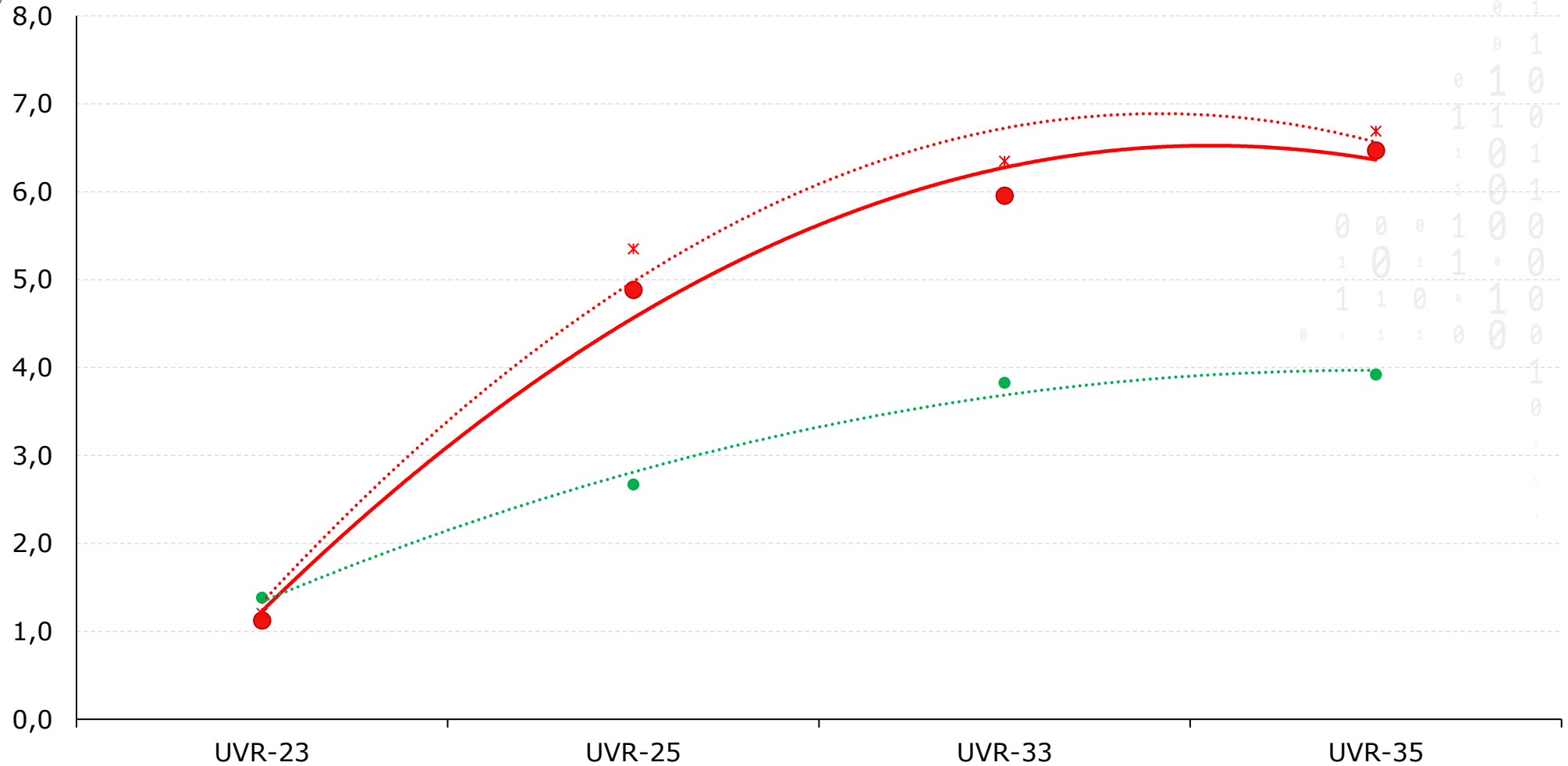

Tenedores de TES-UVR

Compras-Ventas mensuales
(noviembre 2022; COP\$Billones)

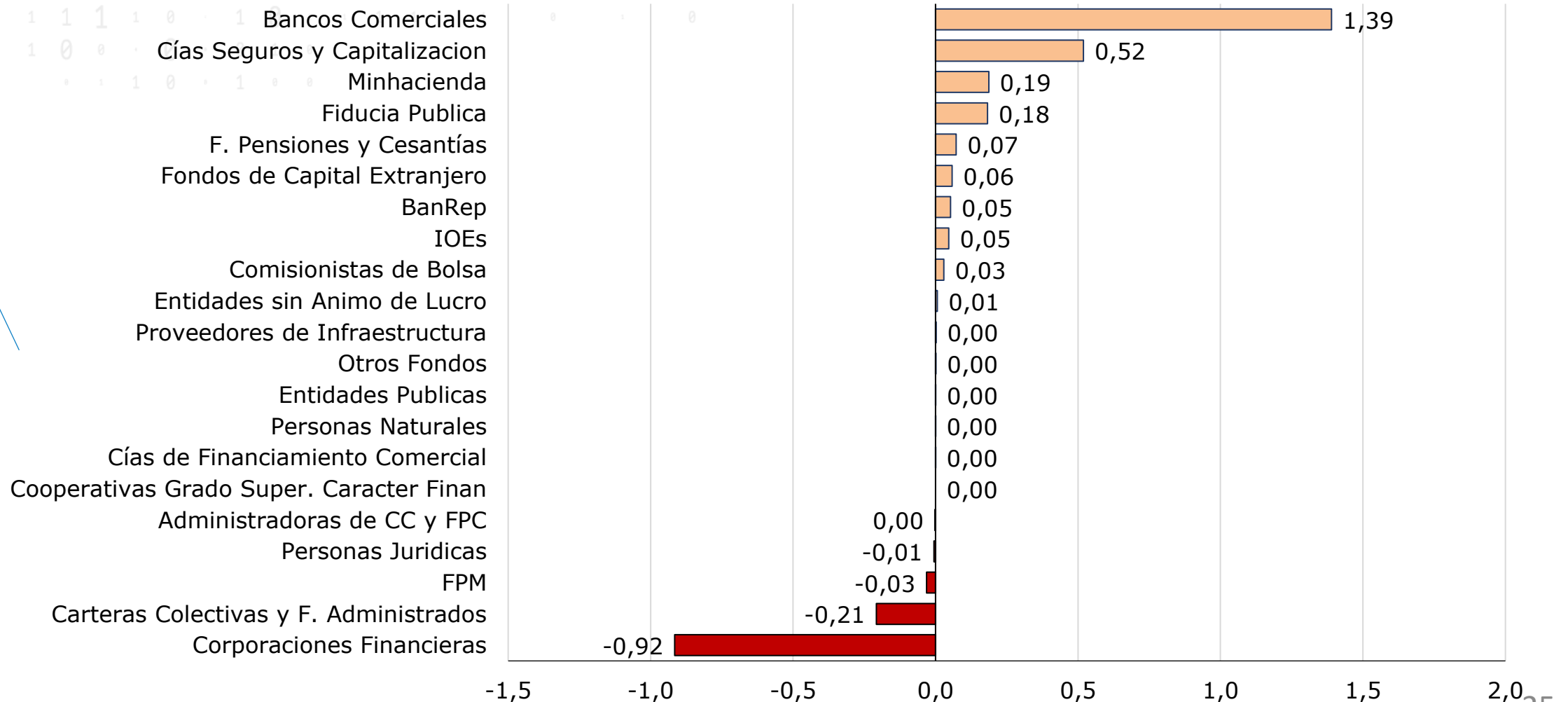

Tenedores de TES-UVR

Compras-Ventas año corrido
(noviembre 2022; COP\$Billones)

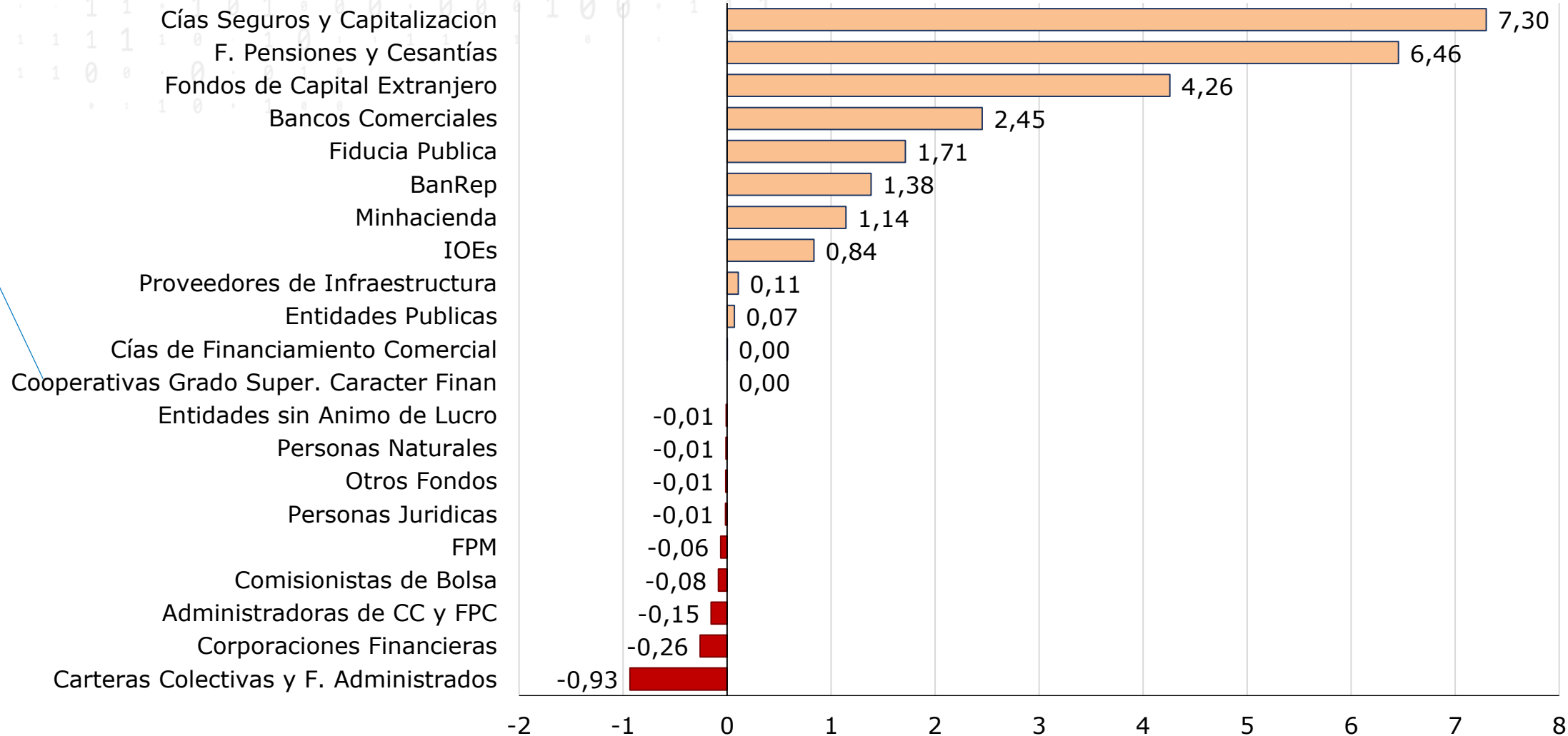

Tenedores de TES-UVR

Compras-Ventas **12 meses**
(noviembre 2022; COP\$Billones)

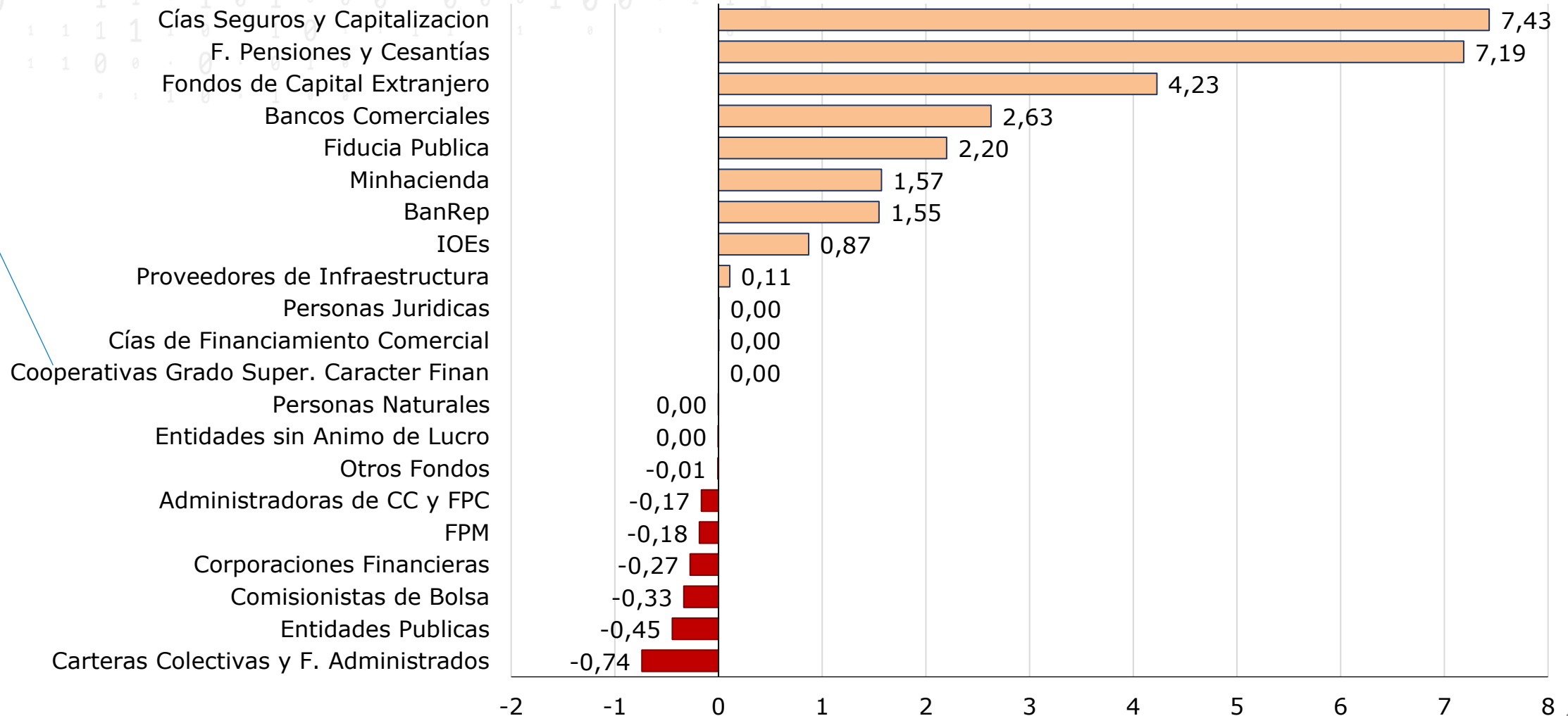

Tenedores de TES-UVR

Participación de los grupos de tenedores de TES-UVR (noviembre 2022; %)

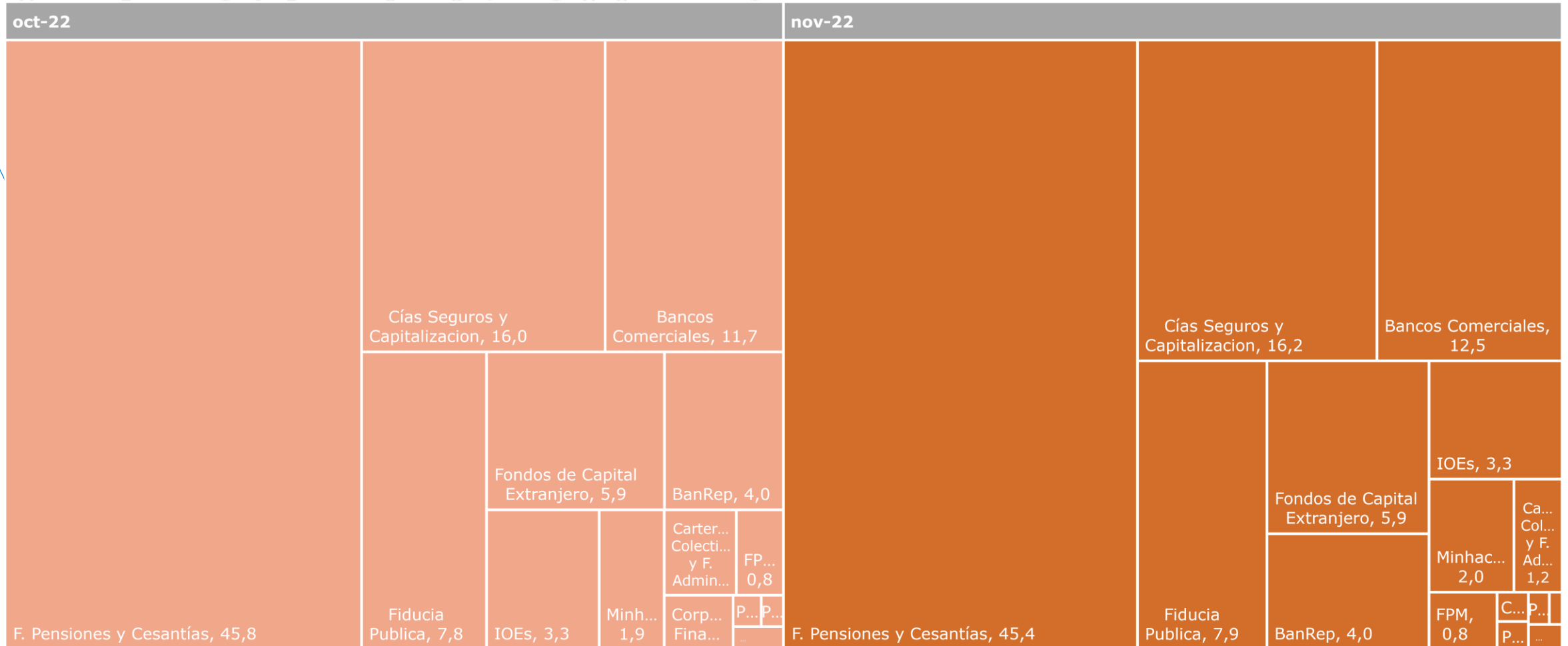

Tenedores de TES-UVR

Tenencias de TES-UVR
(2006-2022; %)

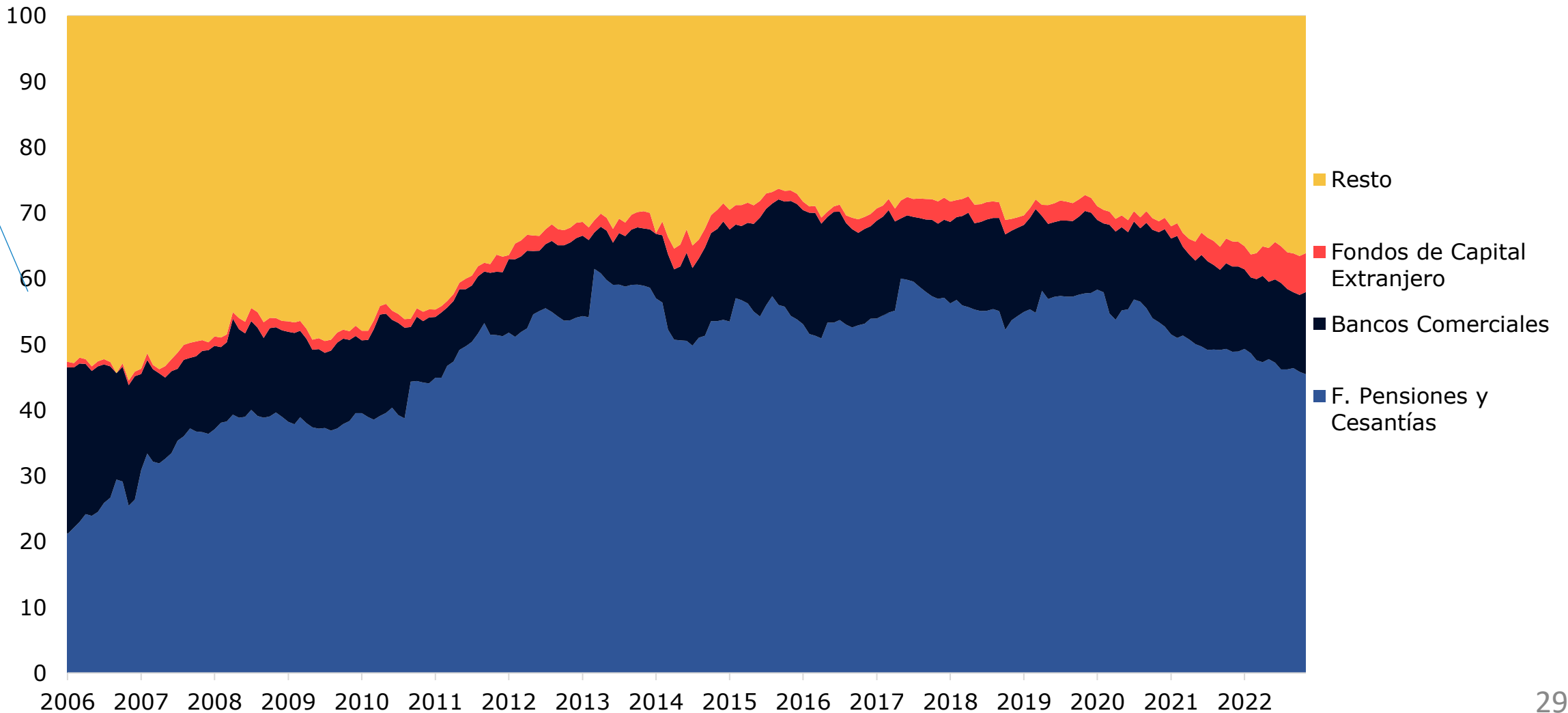

Tenedores de TES-UVR

Principales tenedores de TES-UVR
(2006-2022; %)

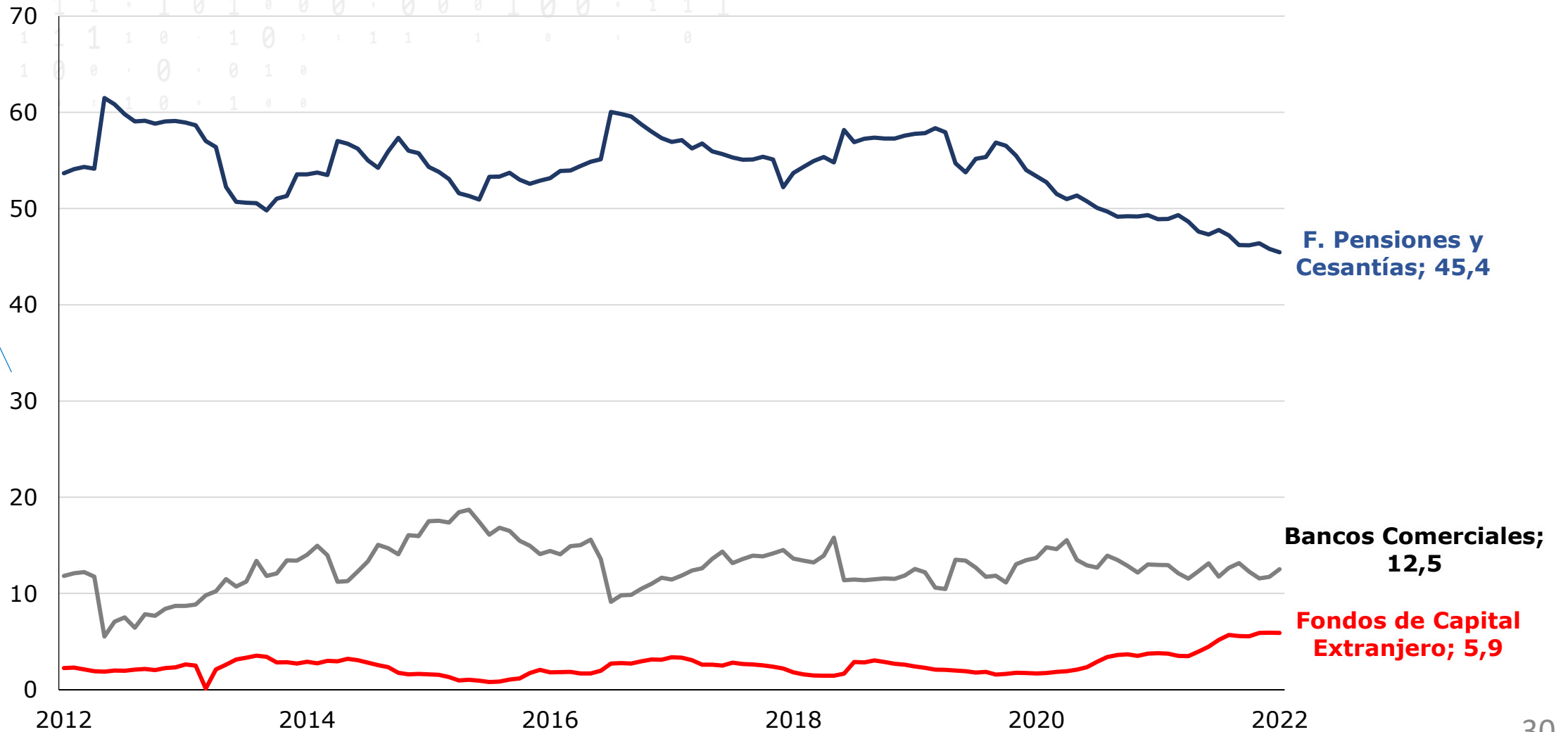

VIGILADO SUPERINTENDENCIA FINANCIERA DE COLOMBIA

Las obligaciones de la fiduciaria son de medio y no de resultado.

Tenedores de TES-UVR

Tenencias de TES-UVR
(2006-2022; COP\$Billones)

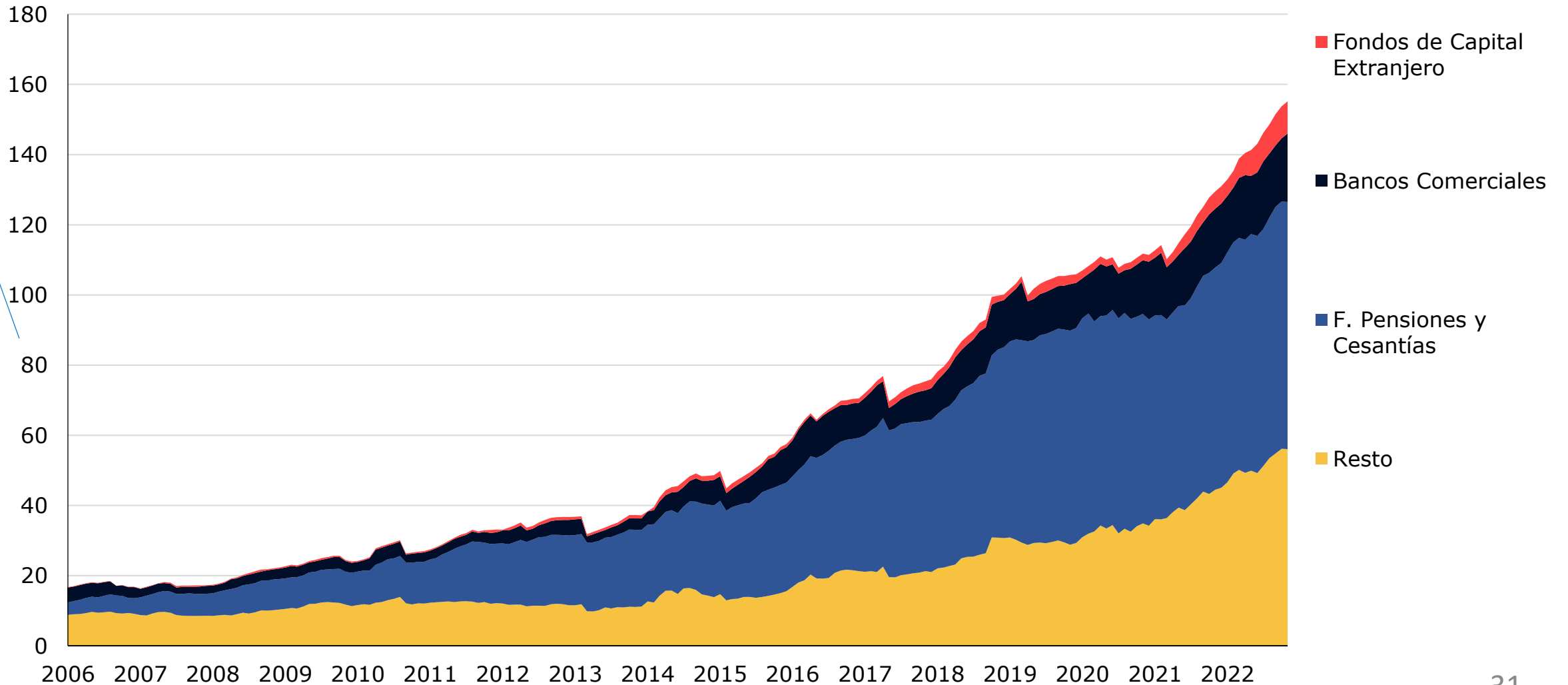

VIGILADO
SUPERINTENDENCIA FINANCIERA
DE COLOMBIA

Las obligaciones de la fiduciaria son de medio y no de resultado.

Compras-Ventas históricas por grupo



Fondos de Pensiones y Cesantías Fiduciaria Bogotá



Compras-Ventas TES-TF mensuales
(Corte de noviembre 2022; COP\$Billones)

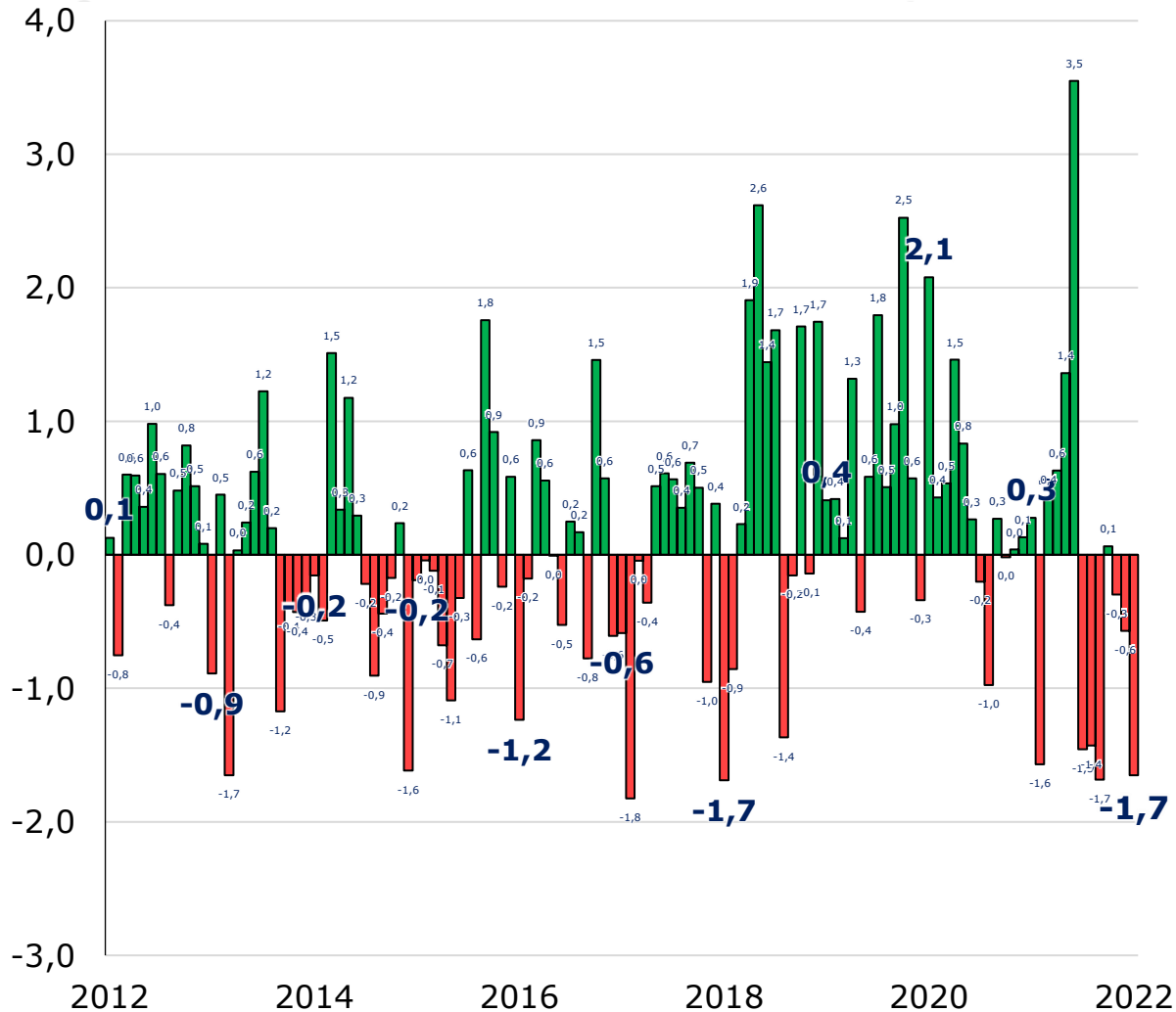

Compras-Ventas TES-UVR mensuales
(Corte de noviembre 2022; COP\$Billones)

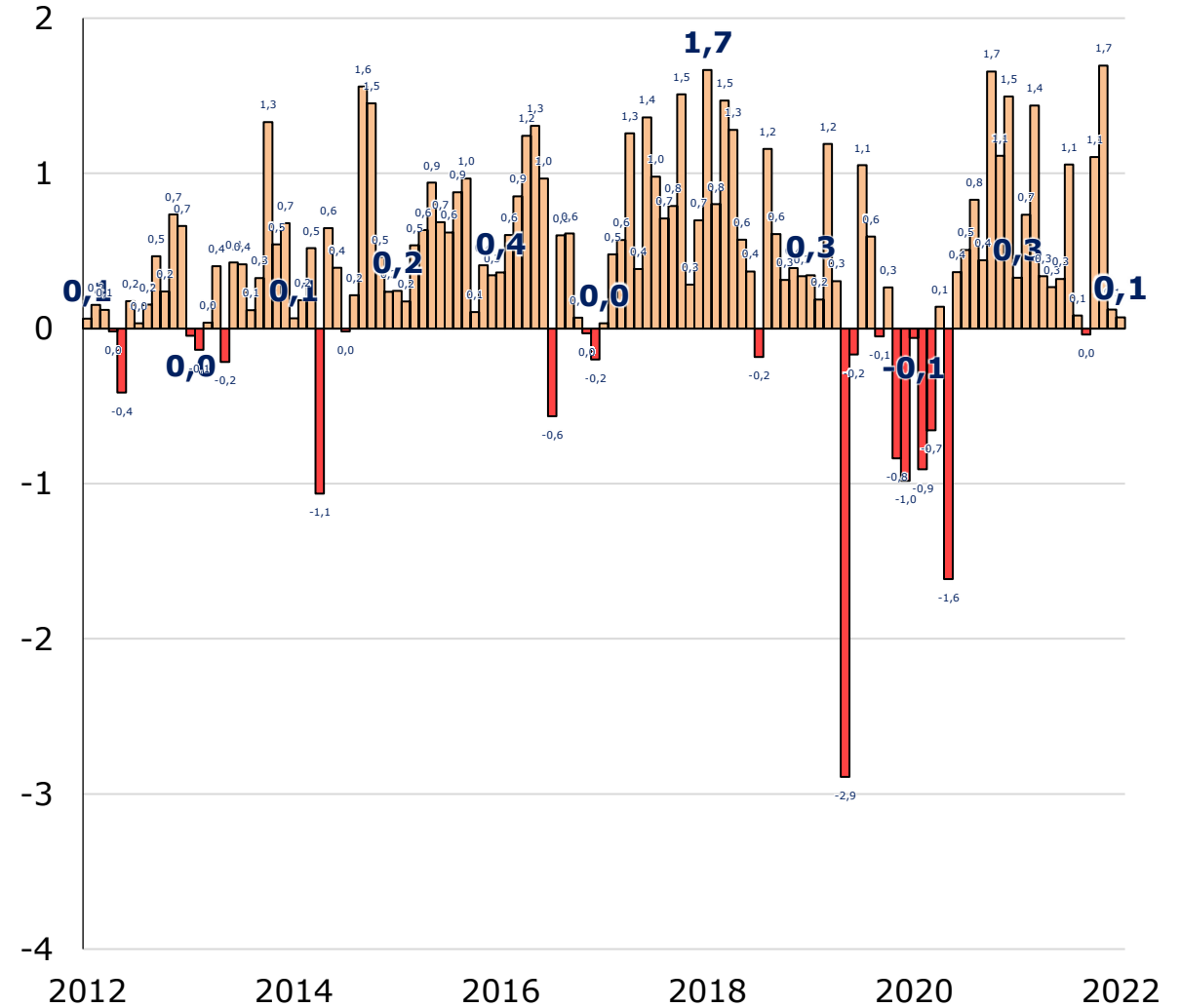

VIGILADO SUPERINTENDENCIA FINANCIERA DE COLOMBIA

Las obligaciones de la fiduciaria son de medio y no de resultado.

Fondos de Capital Extranjero

Compras-Ventas TES-TF mensuales
(Corte de noviembre 2022; COP\$Billones)

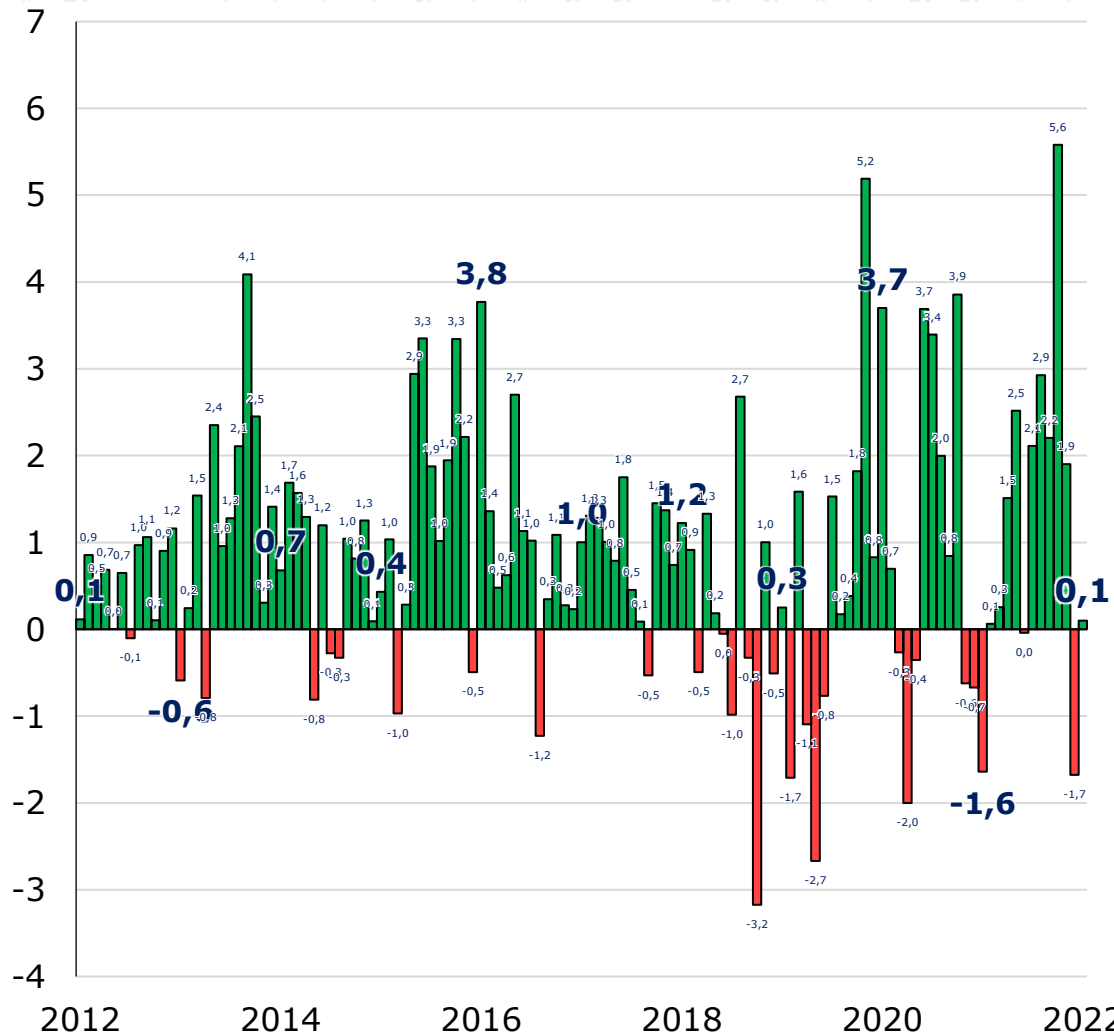

Compras-Ventas TES-UVR mensuales
(Corte de noviembre 2022; COP\$Billones)

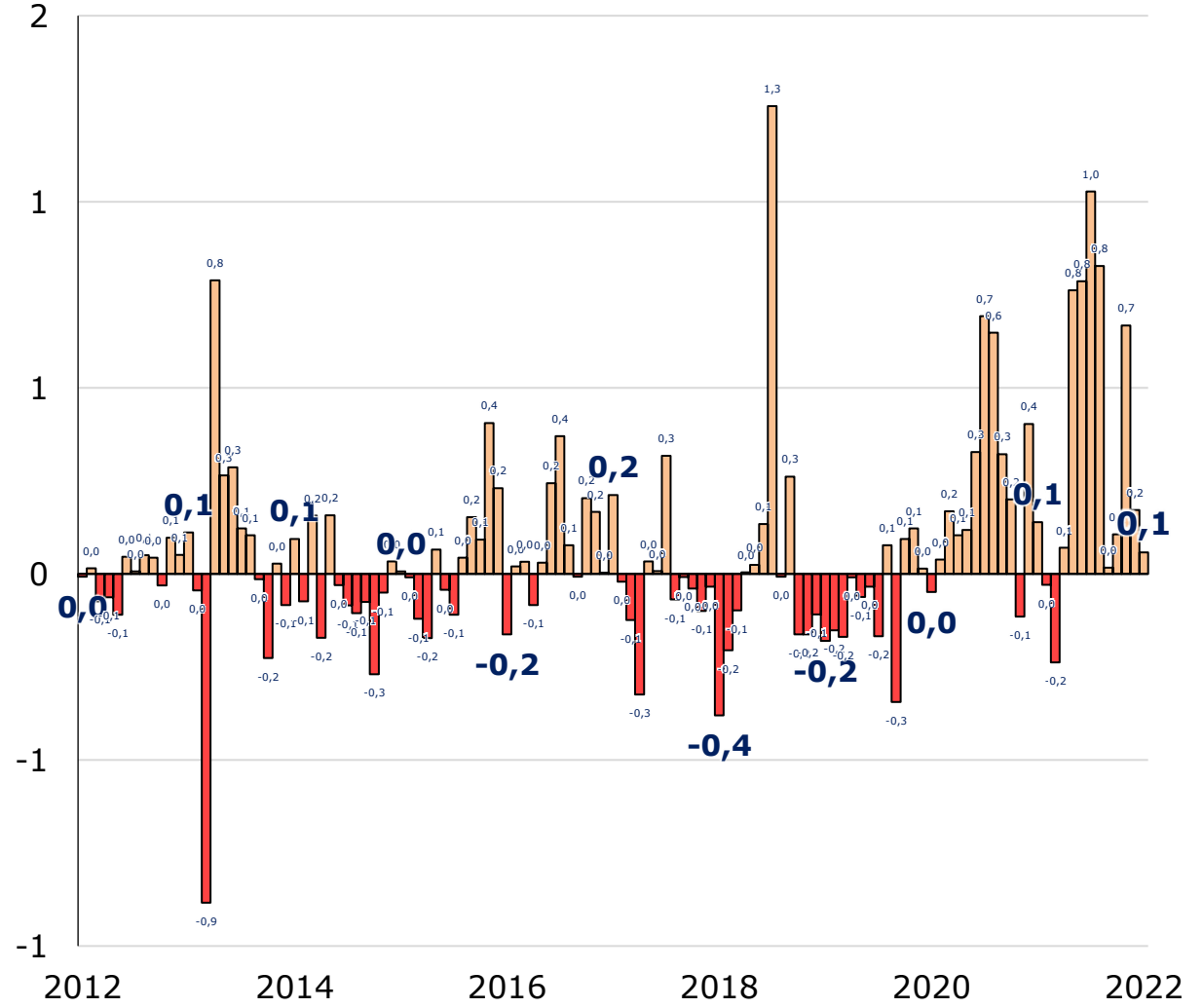

Fuente: Minhacienda. Cálculos: Estudios Económicos Fidubogotá.

VIGILADO SUPERINTENDENCIA FINANCIERA DE COLOMBIA

Las obligaciones de la fiduciaria son de medio y no de resultado.

Bancos Comerciales

Compras-Ventas TES-TF mensuales
(Corte de noviembre 2022; COP\$Billones)

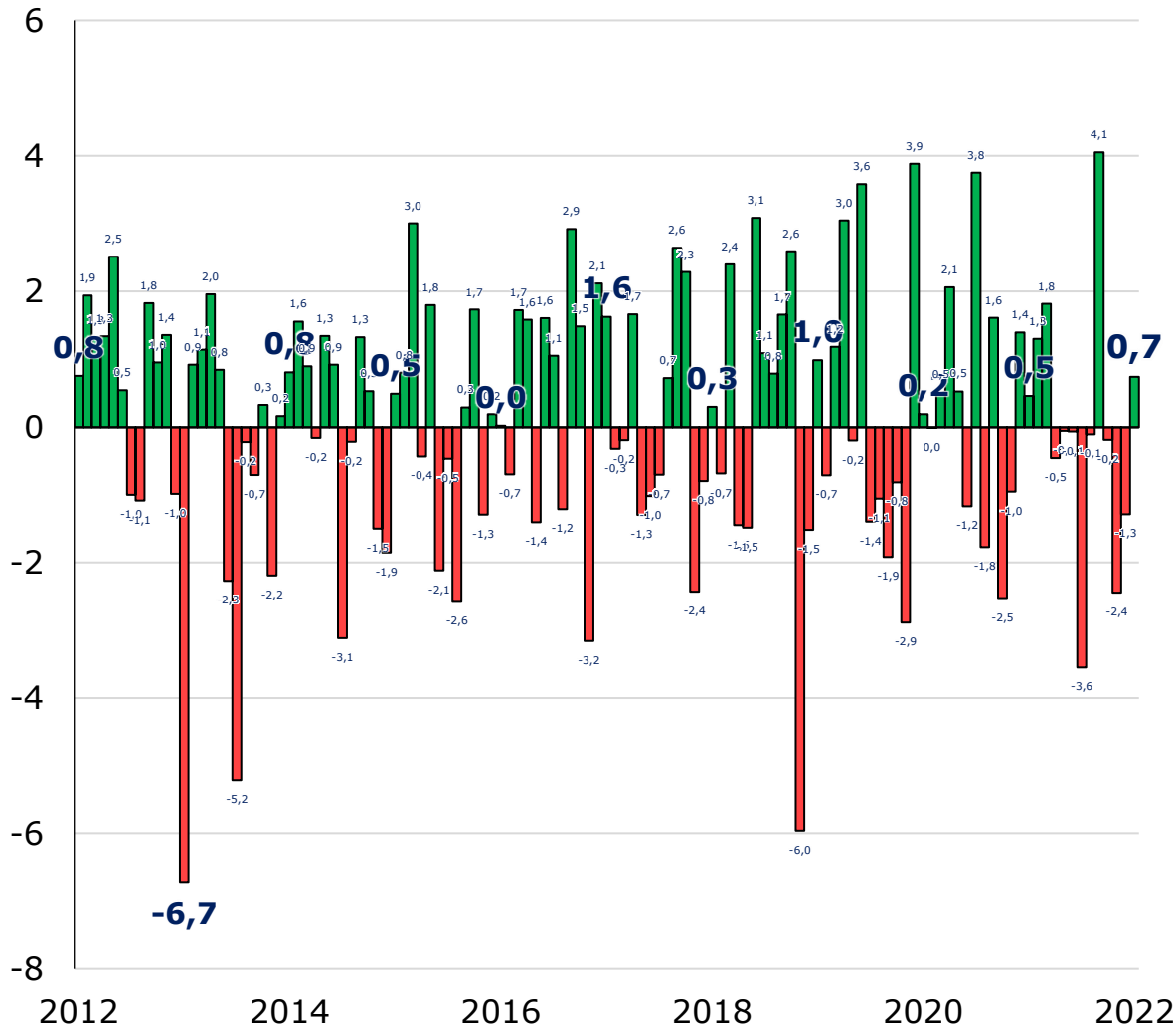

Compras-Ventas TES-UVR mensuales
(Corte de noviembre 2022; COP\$Billones)

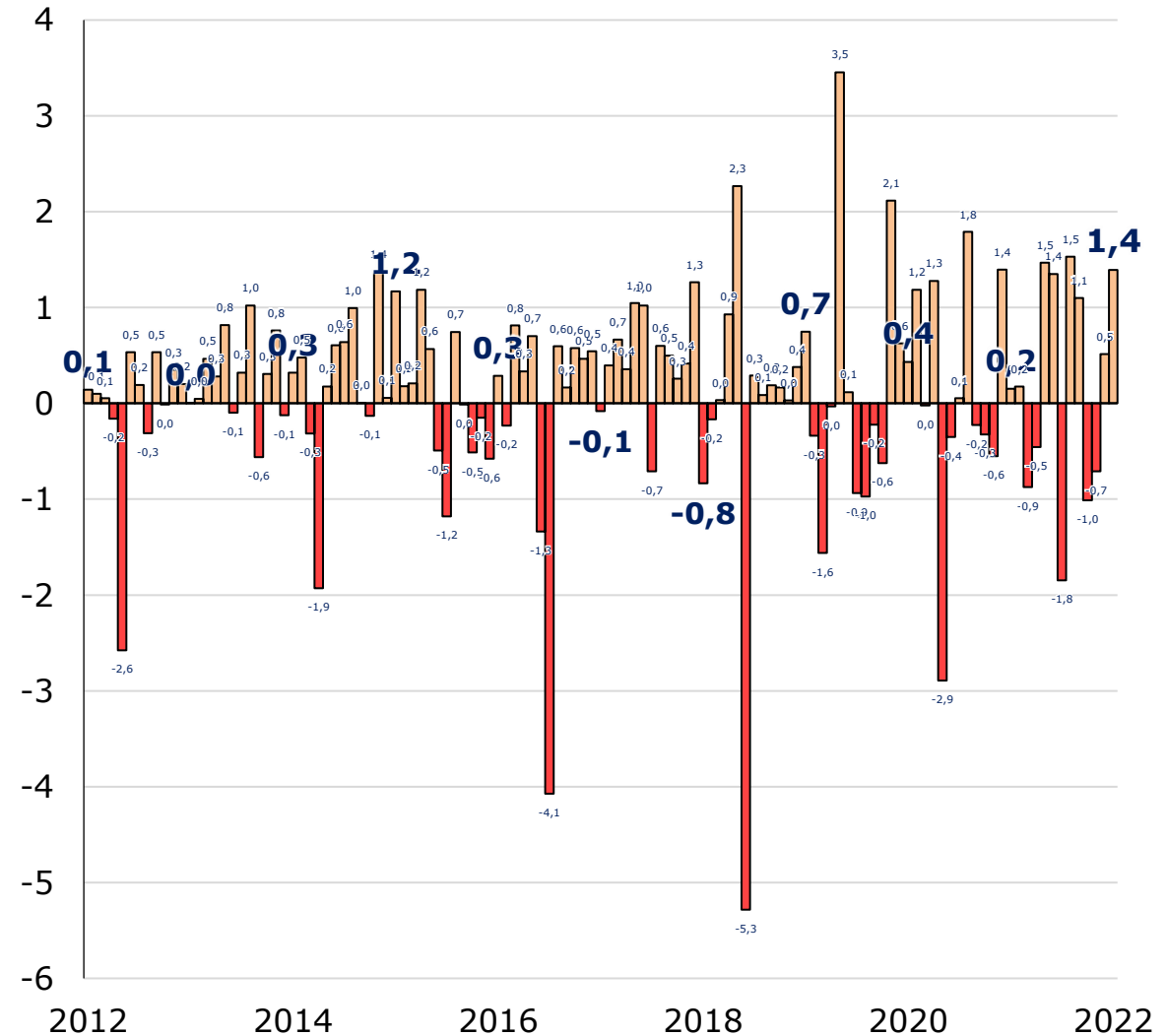

Compras-Ventas TES-TF mensuales
(Corte de noviembre 2022; COP\$Billones)

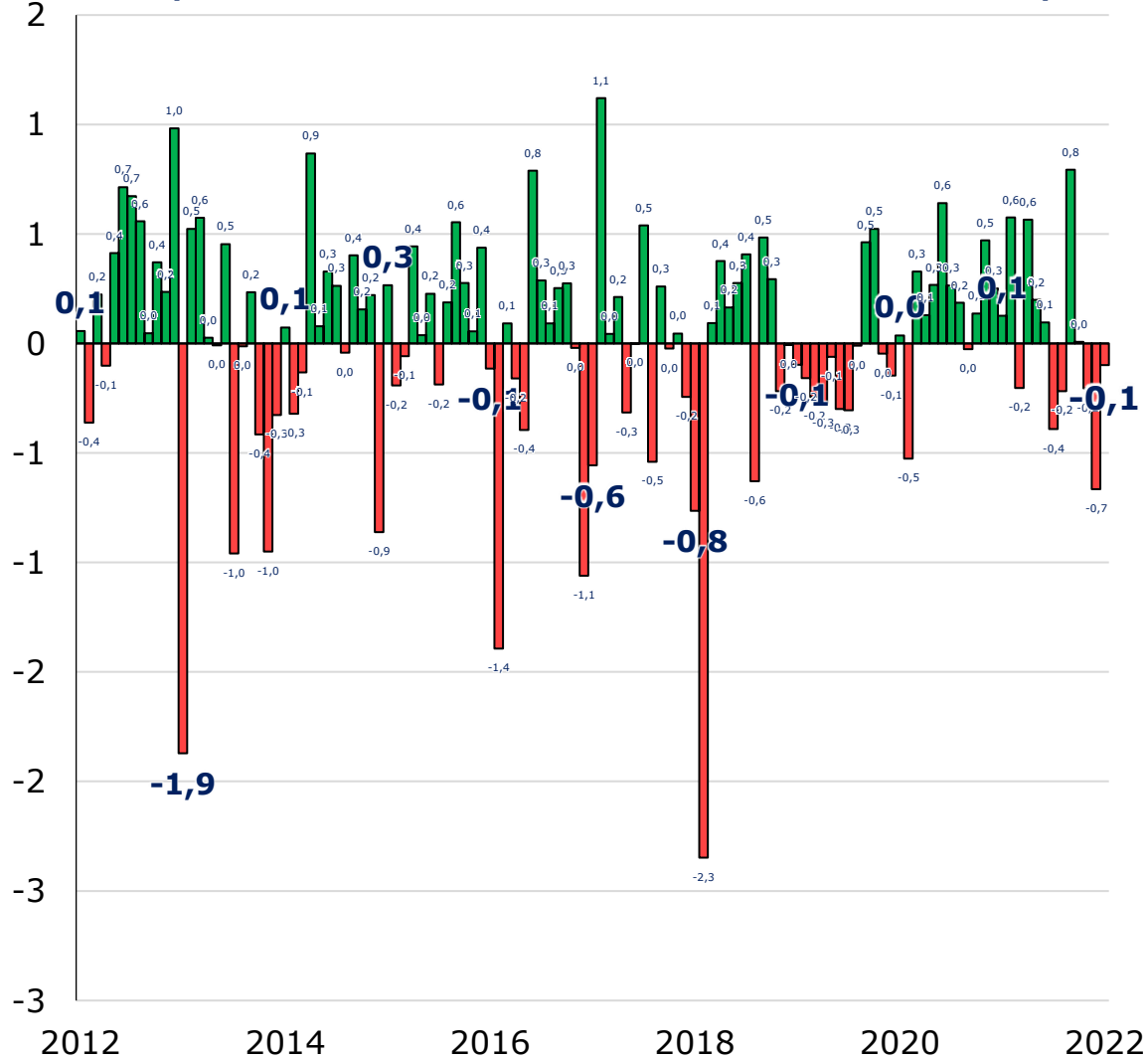

Compras-Ventas TES-UVR mensuales
(Corte de noviembre 2022; COP\$Billones)

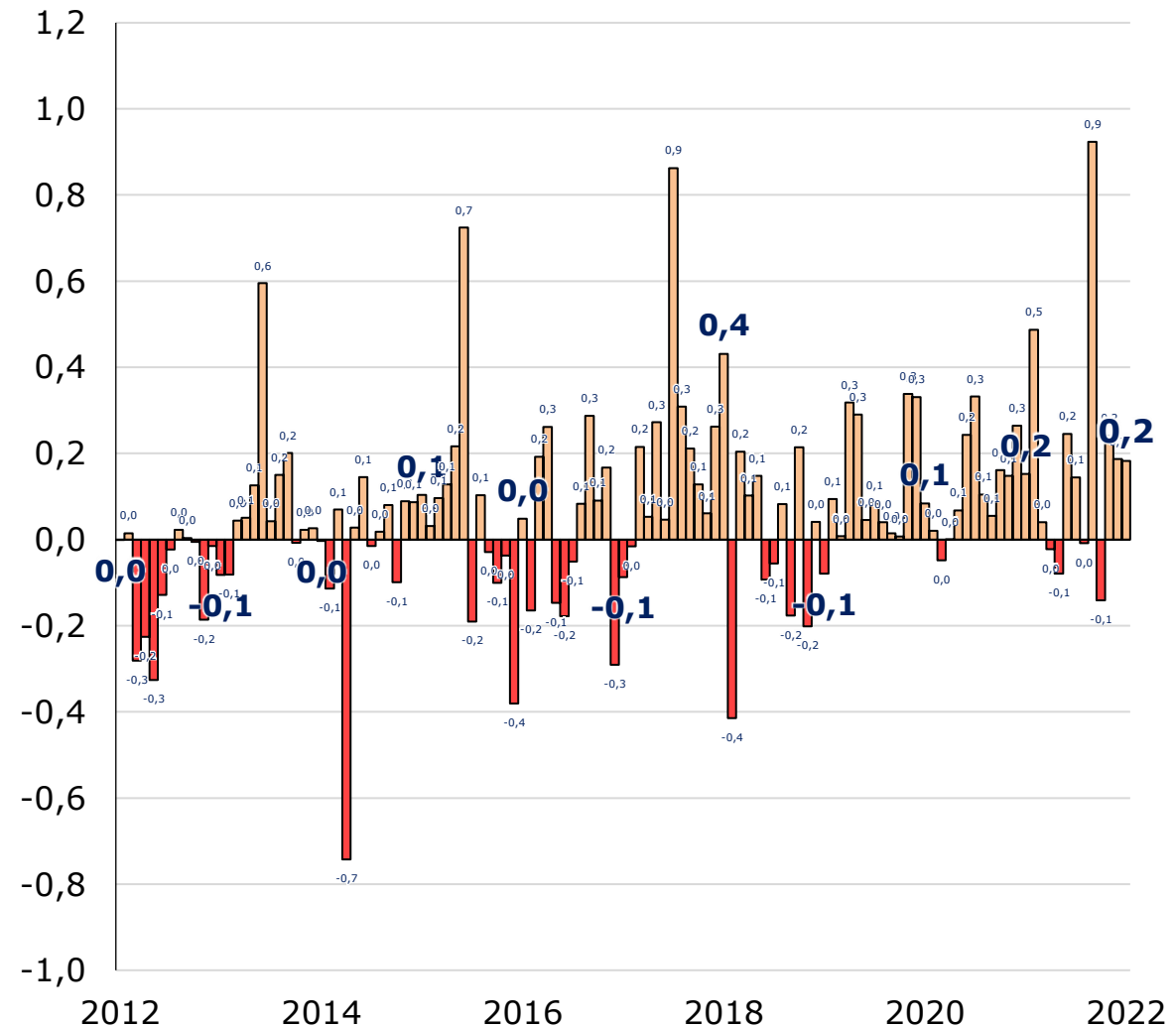

VIGILADO SUPERINTENDENCIA FINANCIERA DE COLOMBIA

Fuente: Minhacienda. Cálculos: Estudios Económicos Fidubogotá.

Las obligaciones de la fiduciaria son de medio y no de resultado.

Compras-Ventas TES-TF mensuales
(Corte de noviembre 2022; COP\$Billones)

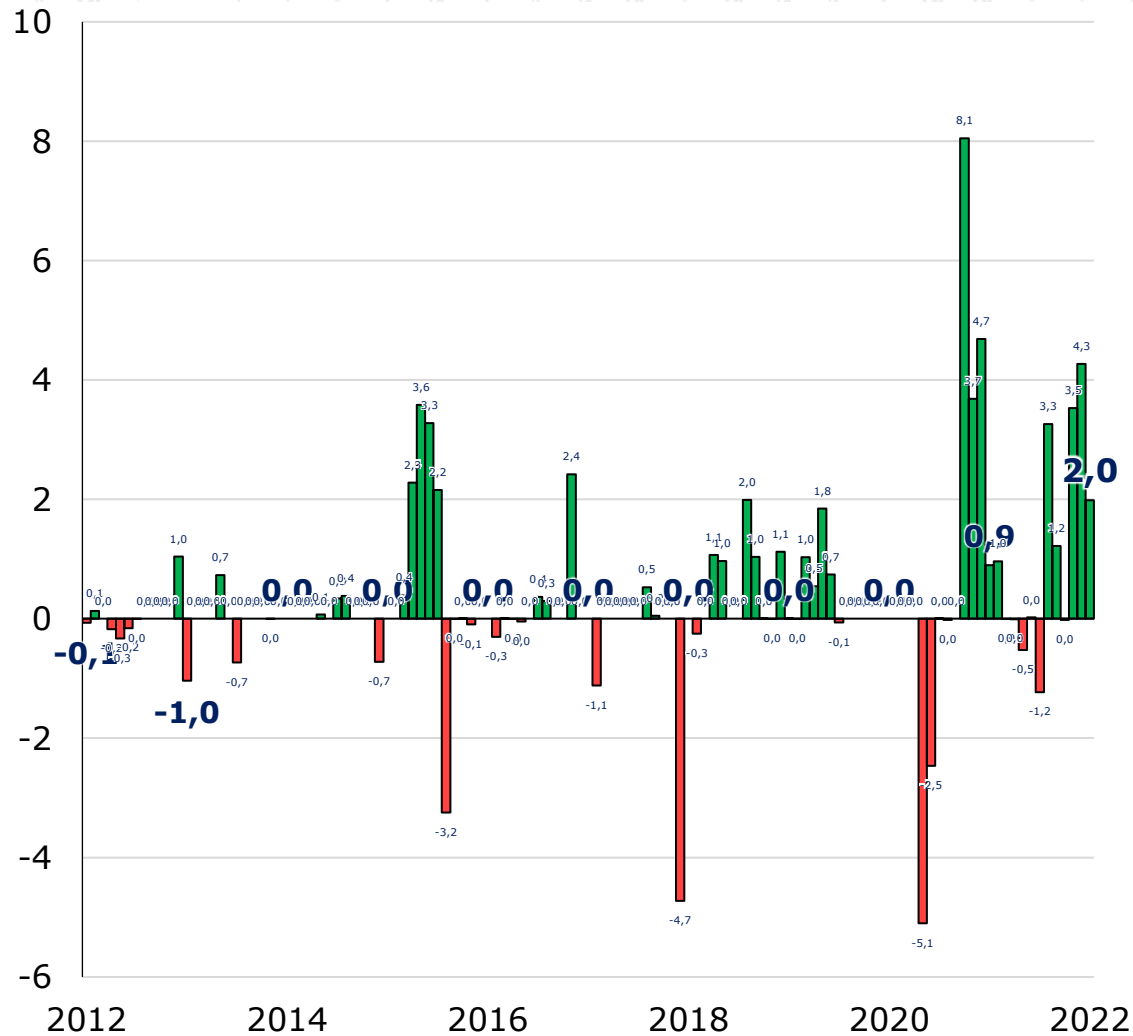

Compras-Ventas TES-UVR mensuales
(Corte de noviembre 2022; COP\$Billones)

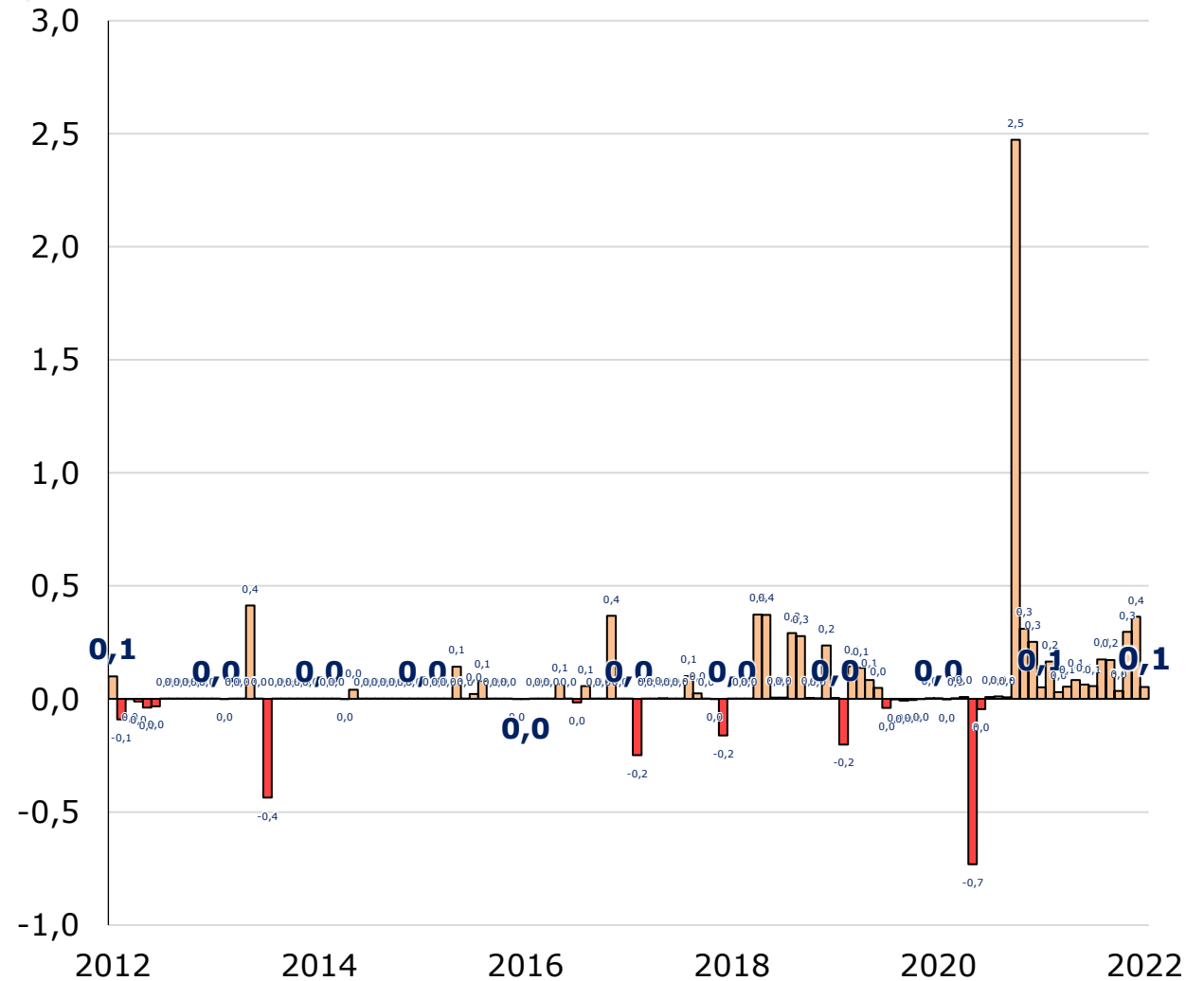

VIGILADO SUPERINTENDENCIA FINANCIERA DE COLOMBIA

Las obligaciones de la fiduciaria son de medio y no de resultado.

Fuente: Minhacienda. Cálculos: Estudios Económicos Fidubogotá.

Compañías de Seguros y Capitalización

Compras-Ventas TES-TF mensuales
(Corte de noviembre 2022; COP\$Billones)

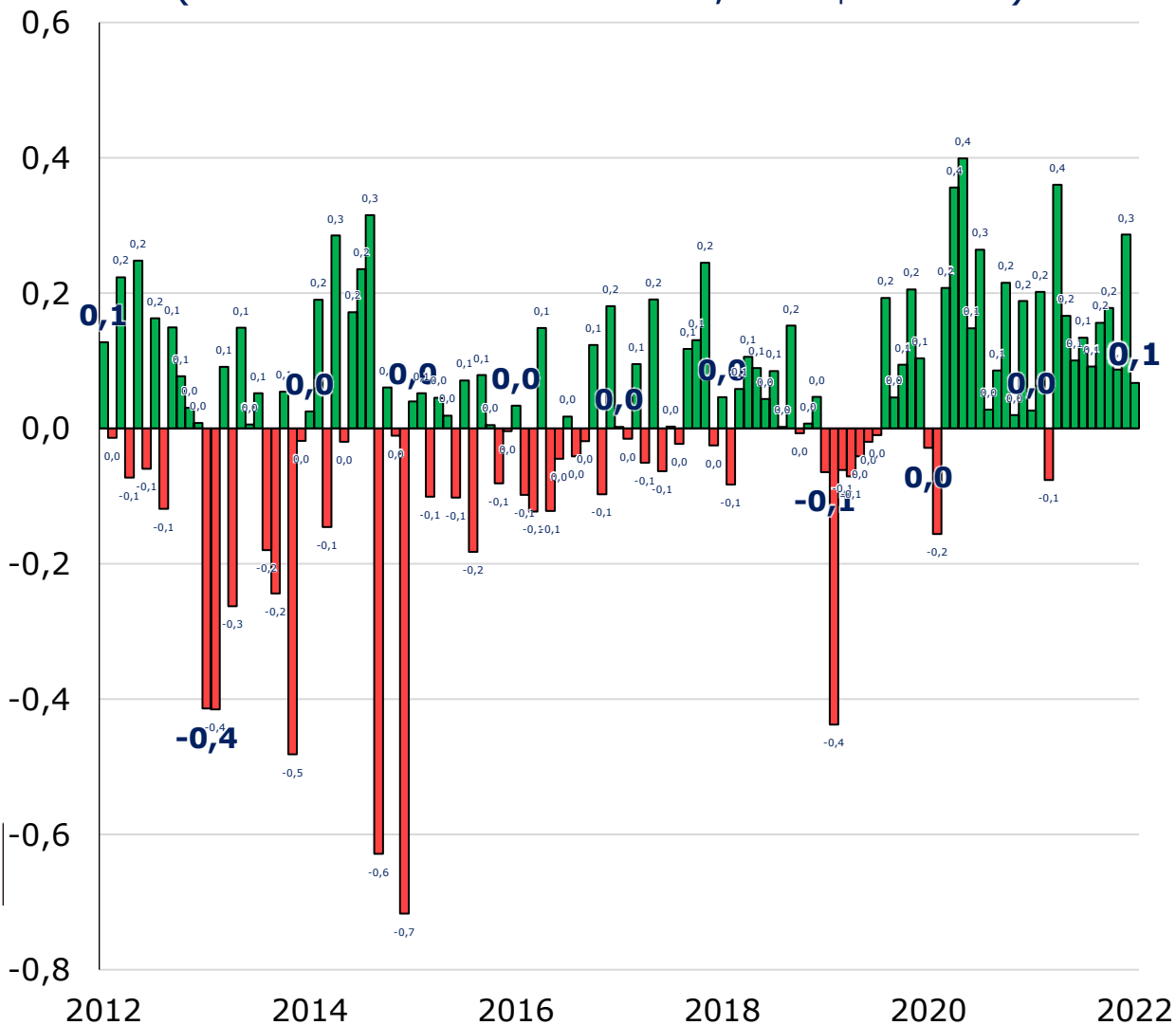

Fuente: Minhacienda. Cálculos: Estudios Económicos Fidubogotá.

Compras-Ventas TES-UVR mensuales
(Corte de noviembre 2022; COP\$Billones)

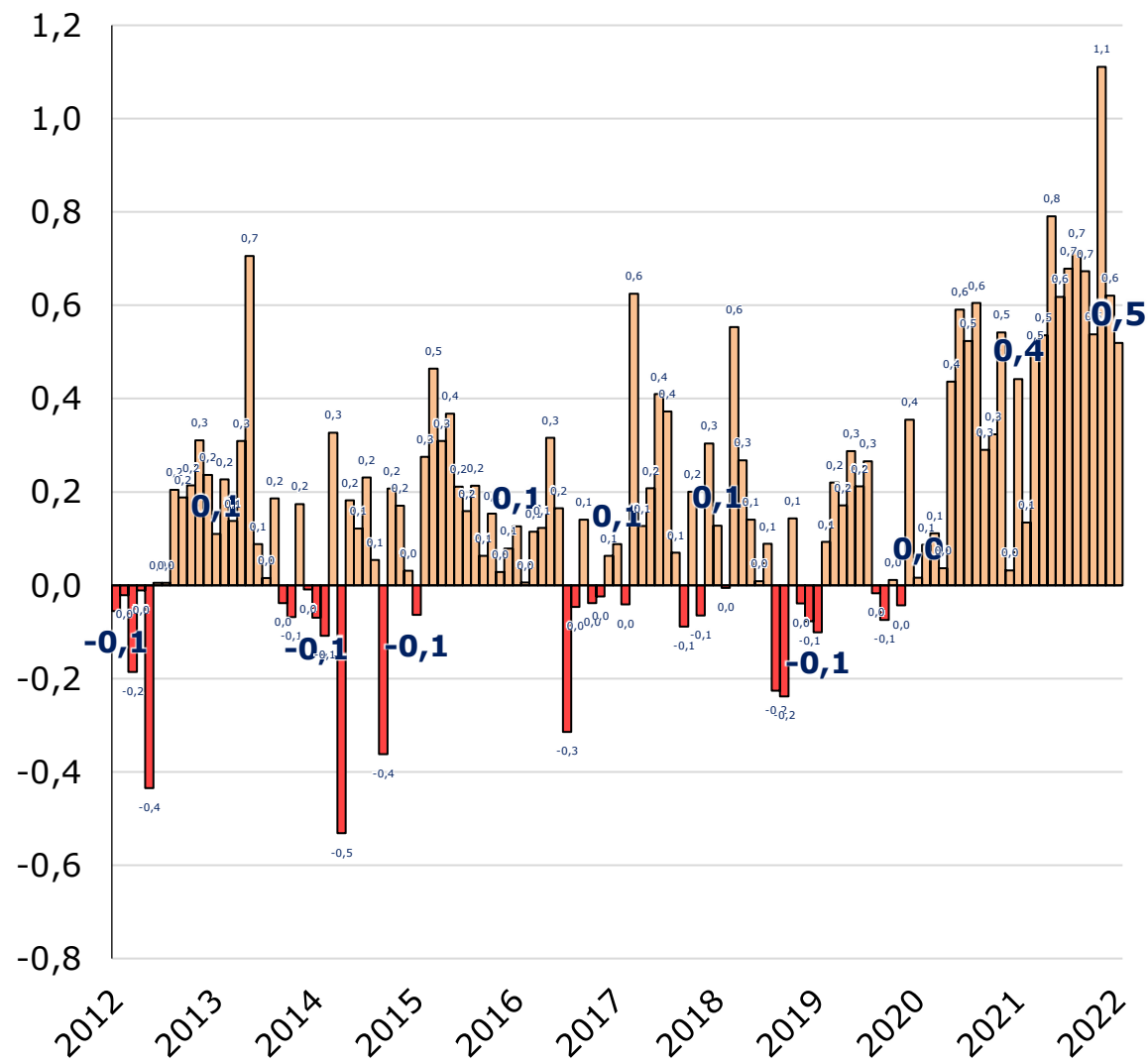

Las obligaciones de la fiduciaria son de medio y no de resultado.

Compras-Ventas TES-TF mensuales
(Corte de noviembre 2022; COP\$Billones)

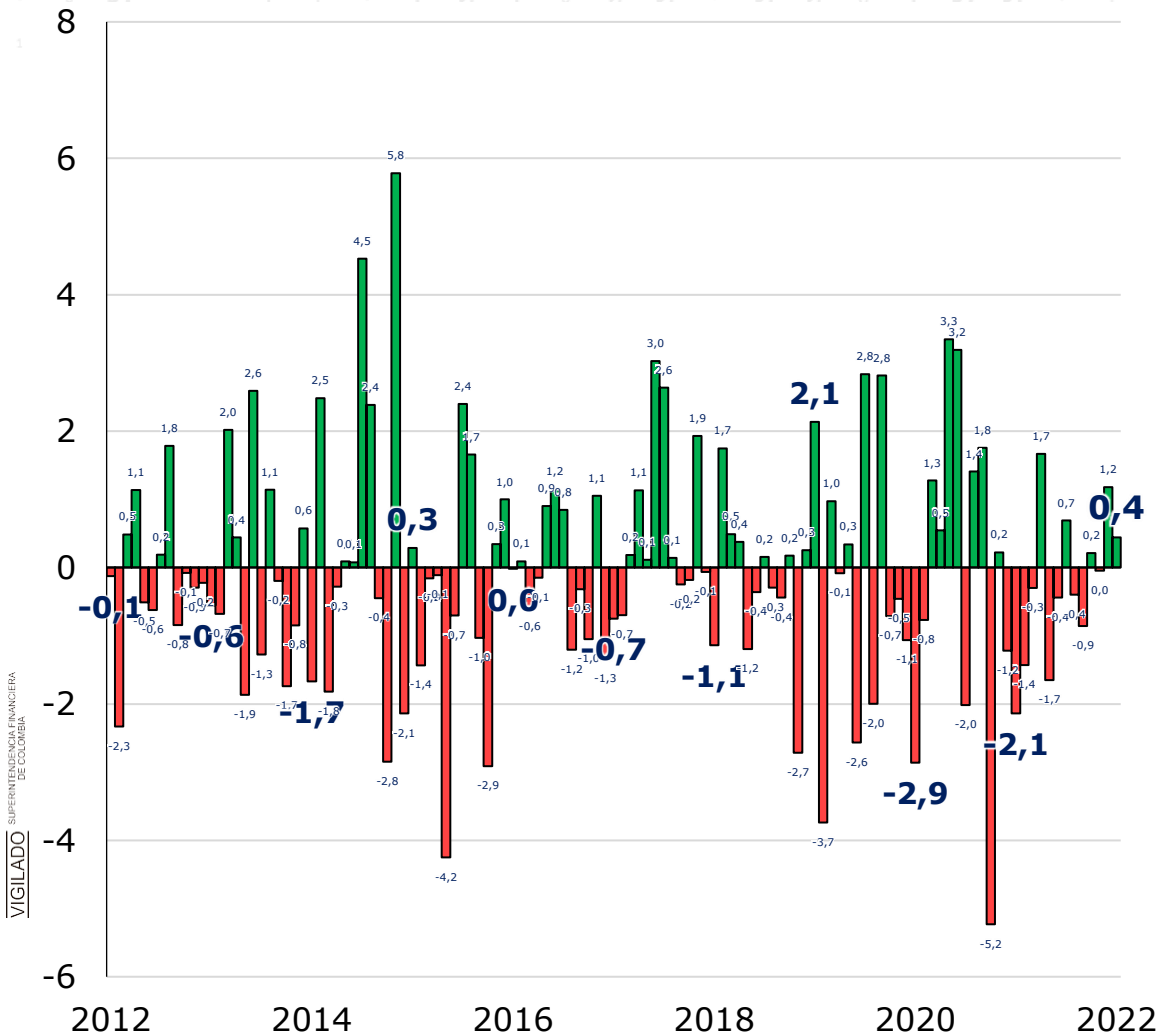

Compras-Ventas TES-UVR mensuales
(Corte de noviembre 2022; COP\$Billones)

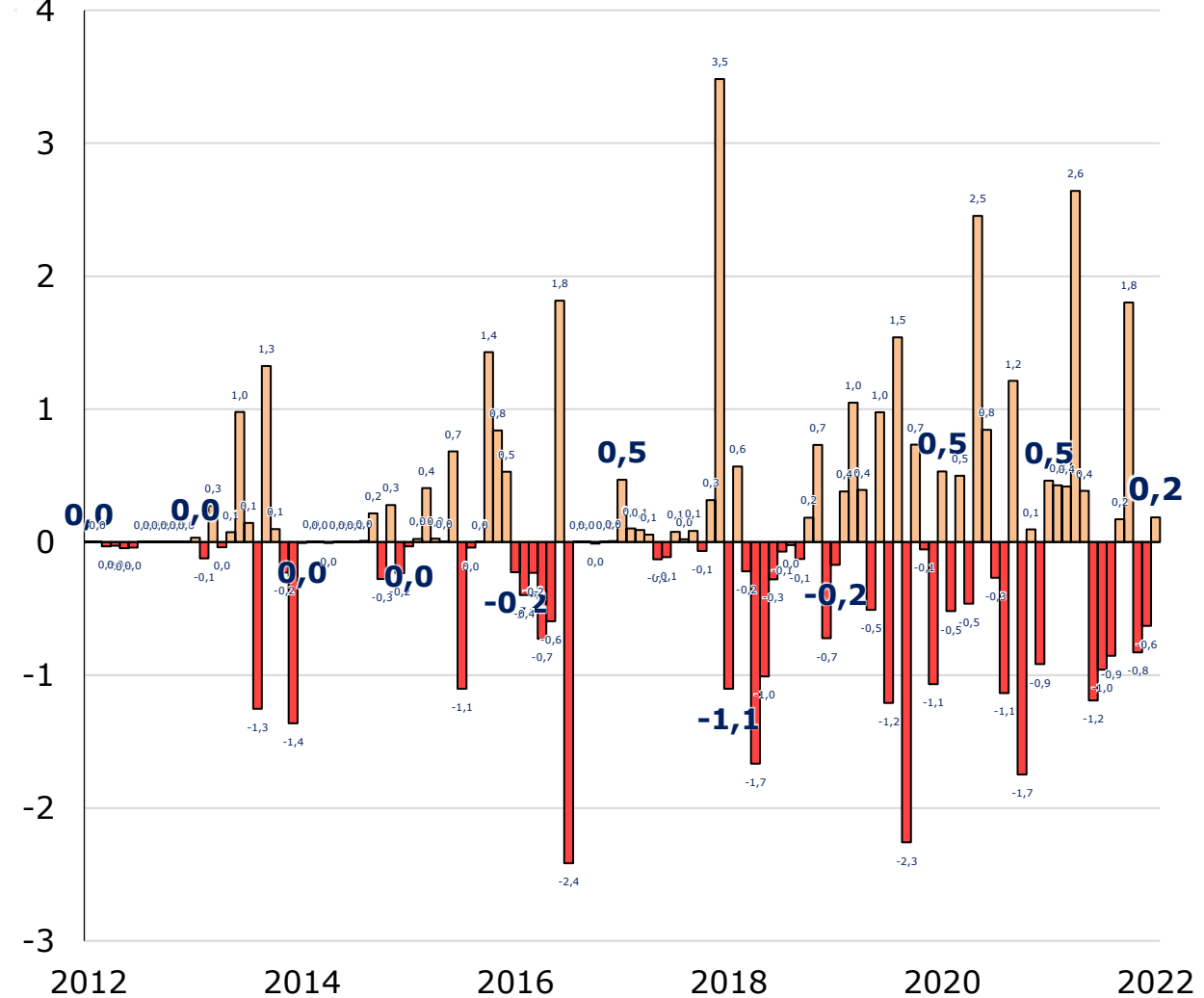

Fuente: Minhacienda. Cálculos: Estudios Económicos Fidubogotá.

Las obligaciones de la fiduciaria son de medio y no de resultado.

Carteras Colectivas y Fondos Administrados

Compras-Ventas TES-TF mensuales
(Corte de noviembre 2022; COP\$Billones)

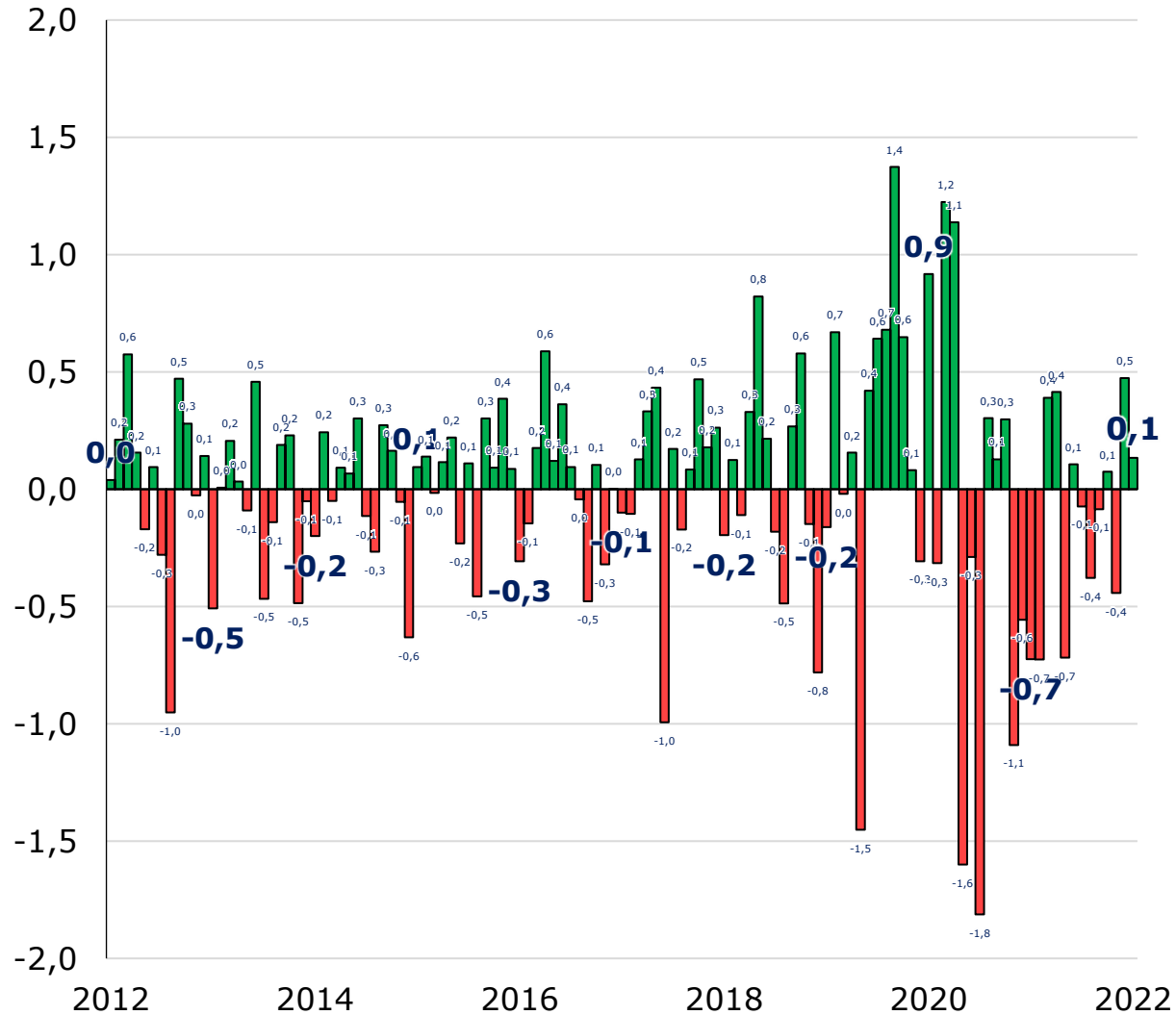

Compras-Ventas TES-UVR mensuales
(Corte de noviembre 2022; COP\$Billones)

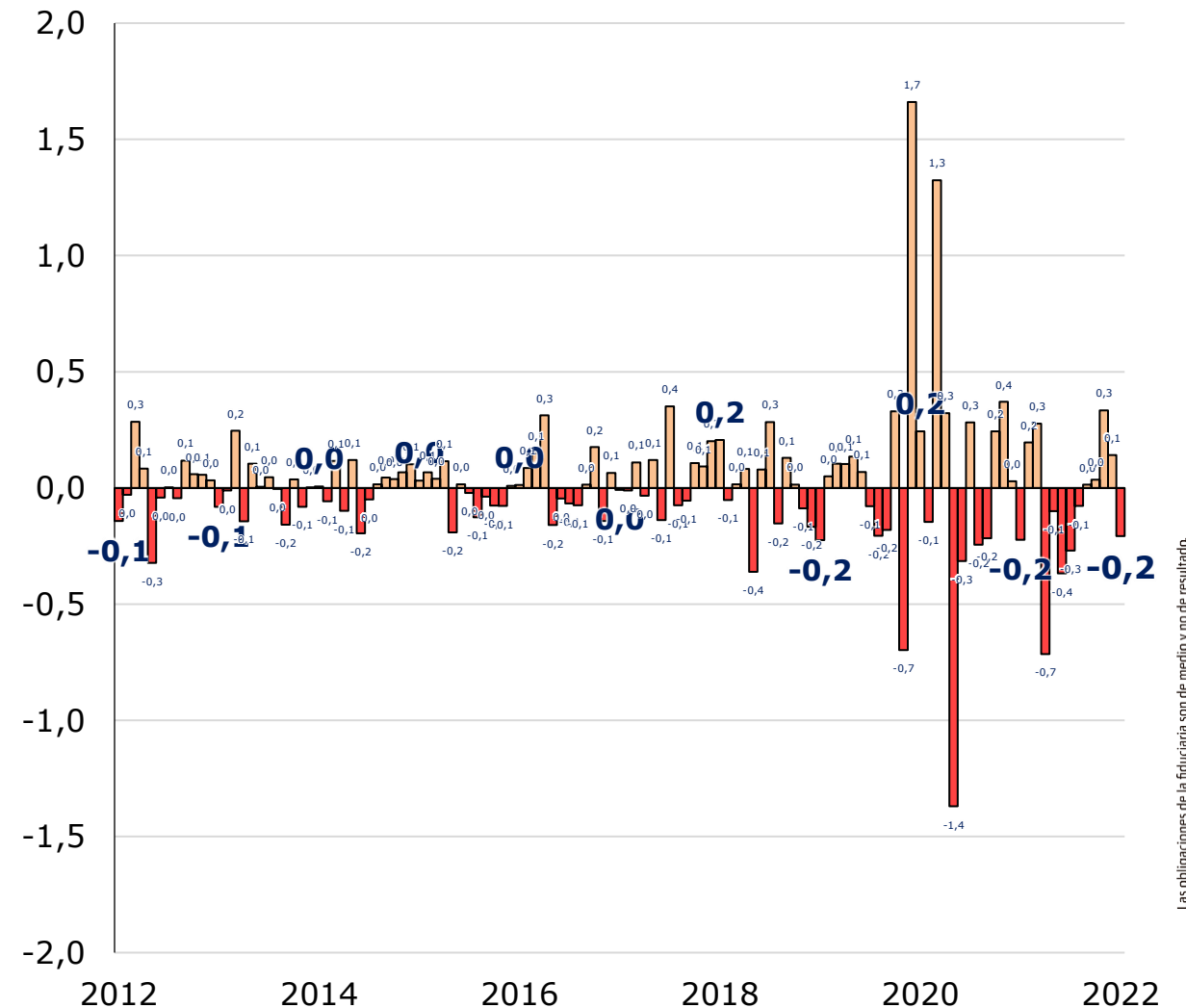

VIGILADO SUPERINTENDENCIA FINANCIERA DE COLOMBIA

Fuente: Minhacienda. Cálculos: Estudios Económicos Fidubogotá.

Las obligaciones de la fiduciaria son de medio y no de resultado.

ALEJANDRA MARÍA RANGEL PALOMINO
Gerente de Estudios Económicos y Mercados
arangel@fidubogota.com
7420771 Ext. 8273

Suscripciones:
arangel@fidubogota.com
mercadeofidubogota@fidubogota.com

Sitio web:
<http://www.fidubogota.com>

DANIELA VALENTINA GUIO MARTÍNEZ
Especialista de Estudios Económicos y Mercados
dguio2@fidubogota.com
7420771 Ext. 8272

CONDICIONES DE USO: este documento fue realizado por la Gerencia de Estudios Económicos de FIDUCIARIA BOGOTÁ S.A. La información contenida en el mismo está basada en fuentes consideradas confiables con respecto al comportamiento de la economía y de los mercados financieros. Sin embargo, su precisión no está garantizada y no constituye propuesta o recomendación alguna por parte de FIDUCIARIA BOGOTÁ S.A. para la negociación de sus productos y servicios. De igual forma, las opiniones expresadas no reflejan la opinión de FIDUCIARIA BOGOTÁ S.A. por lo cual la entidad no se hace responsable de interpretaciones o de distorsiones que del presente informe hagan terceras personas. El uso de la información y cifras contenidas es exclusiva responsabilidad de cada usuario. La información contenida en el presente documento es informativa e ilustrativa y fue preparada sin considerar los objetivos de los inversionistas, su situación financiera ó necesidades individuales, por consiguiente la información contenida en este documento no puede ser considerada como una asesoría, recomendación u opinión a cerca de inversiones, la compra ó venta de activos financieros. FIDUBOGOTÁ no asume responsabilidad alguna frente a terceros por los perjuicios originados en la difusión ó el uso de la información contenida en este documento. La información contenida en este informe se encuentra dirigida únicamente al destinatario de la misma y sólo podrá ser usada por él. Si el lector de este mensaje no es el destinatario del mismo, se le notifica que cualquier copia ó distribución que se haga de esta se encuentra totalmente prohibida. Si usted ha recibido esta comunicación por error, por favor notifique inmediatamente al remitente telefónicamente o por este medio. Cualquier inquietud o sugerencia comuníquese al correo arangel@fidubogota.com o a jidrobo@fidubogota.com

Gracias