

PROYECTO ARQUITECTONICO

ESC INDICADAS

MODALIDAD: V.I.P
 ÁREAS APARTAMENTO TIPO

Alcoba Principal:	8.76 Mts2	ÁREA CONSTRUIDA POR APTO:	52.92 MT2
Alcoba 1:	7.17 Mts2	ÁREA CIRCULACIÓN Y PUNTO FIJO:	17.72 MT2
Alcoba 2:	8.42 Mts2	ÁREA CONSTRUIDA POR PISO:	229.81 MT2
Sala comedor:	14.13 Mts2	(4 APARTAMENTOS POR PISO)	
Baño:	3.93 Mts2	ÁREA CONSTRUIDA POR TORRE:	1.149,05 MT2
Cocina Ropas:	7.2225 Mts2	(20 APTO POR TORRE)	
Circulación:	3.285 Mts2		
TOTAL:	52.92Mts2		

Áreas extraídas con espesores de muro
 Perfil: Familia Núcleo + 3 integrantes.

PROPIETARIO DEL PROYECTO
 MUNICIPIO SAN JUAN GIRÓN
 NIT:890.204.8026

HACIENDO HISTORIA
 Alcaldía de Girón

REPRESENTANTE LEGAL
 HECTOR JOSUE QUINTERO JAIMES

REVISIÓN Y APROBACIÓN
 OFICINA ASESORA DE PLANEACION

ARQ. MONICA YANETH DIAZ GUTIERREZ
 JEFE OFICINA ASESORA DE PLANEACION

NOMBRE DEL PROYECTO
 VIVIENDA MULTI FAMILIAR
 CIUDADELA NUEVO GIRON
 SECTOR 7

LOCALIZACIÓN
 VEREDA BARBOSA PREDIO LOS COCOS
 GIRON- SANTANDER

CONSULTOR:
 DISEÑO
 ARQUITECTÓNICO Y URBANÍSTICO

ARQ. BERTHA OCHOA MANCIPÉ
 ESPECIALISTA GERENCIA DE PROYECTOS
 MAT. 16.655 CUNDINAMARCA

ARQ. CARLOS FERNANDO JAIMES OCHOA
 Master Arquitectura y Sostenibilidad
 MAT 48932903-1374615 SANTANDER

BLOQUE DE ENTREGAS Y MODIFICACIONES:

FECHA	REVISION - NOTA

DESARROLLO
 MANUEL ALEXANDER VESGA
 ESNEIDER ACEVEDO

CONTIENE
 PLANTA ARQUITECTÓNICA
 APARTAMENTOS PISO TIPO

ESCALA INDICADAS	FECHA JUNIO DE 2012
ARCHIVO	FECHA DE COPIA

OBSERVACIONES:

PLANO No. **A-05** DE **09**

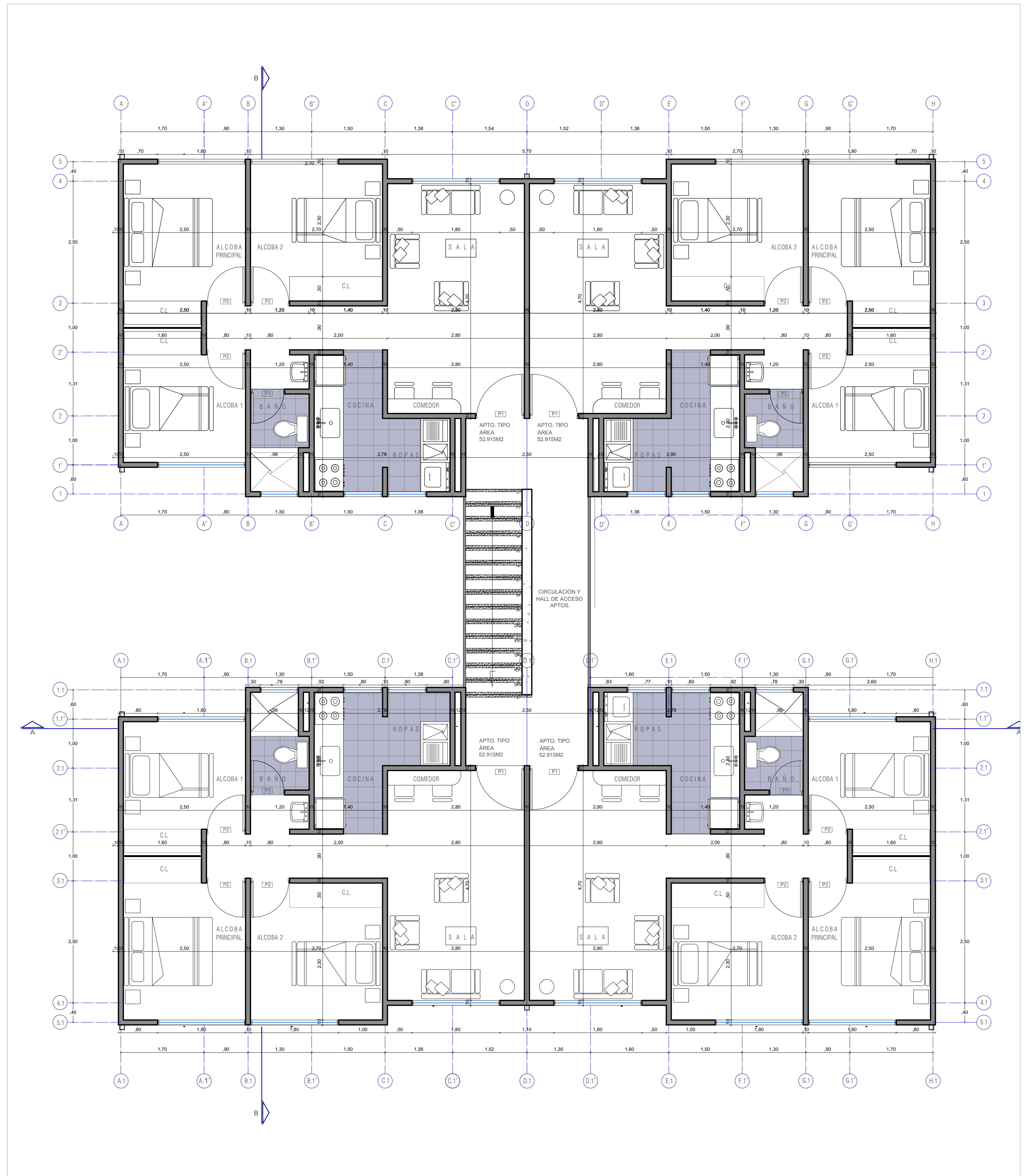

PLANTA BLOQUE TIPO

VIP- MULTIFAMILIAR NUEVO GIRON

ESC 1:50

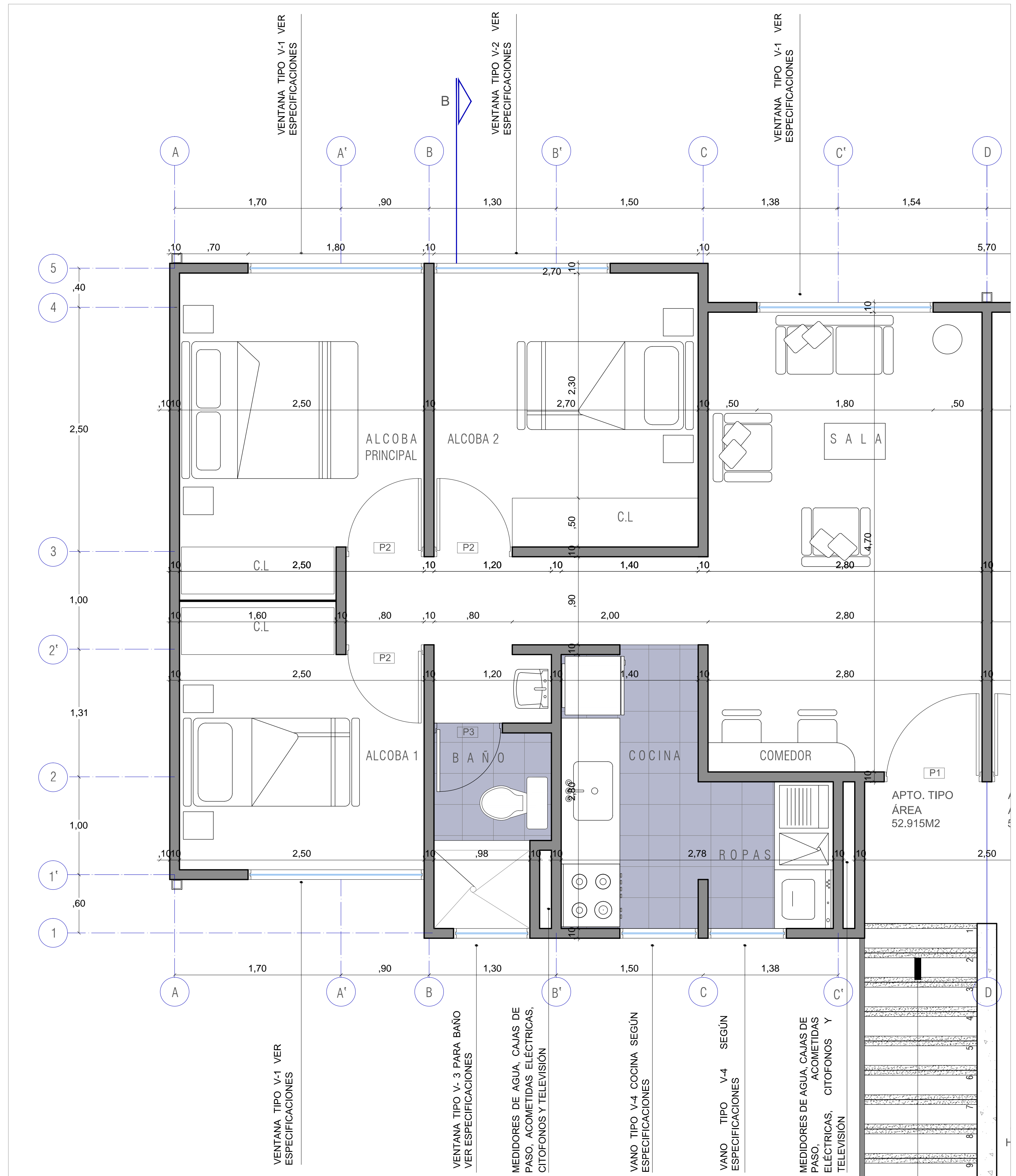

PLANTA APARTAMENTO PISO TIPO

VIP- MULTIFAMILIAR NUEVO GIRON

ESC 1:20