

NUMERO PREDIAL

00-02-0002-0053-000

MATRICULA INMOBILIARIA

214-363

AREA TERRENO 53551 m²

AREA CONSTRUIDA 0 m²

DIRECCION MONDONGO DE CABRA

FECHA DE EXPEDICION 28/09/2012

COORDENADAS PLANAS

PUNTO	METROS ESTE	METROS NORTE
1	1129390,18	1697420,99
2	1129369,81	1697454,85
3	1129345,98	1697597,83
4	1129418,72	1697564,65
5	1129475,66	1697564,65
6	1129488,81	1697579,98
7	1129738,49	1697562,46
8	1129734,11	1697393,81
9	1129690,30	1697385,05
10	1129604,88	1697470,47

ESCALA 1:3000

CONVENCIONES

AREA CONSTRUIDA
 CAMBIO DE COLINDANCIA
 AREA NO CONSTR.
 LONGITUD DE COLINDANCIA
 LINDERO PREDIAL

Version 3.0



FIRMA AUTORIZADA

TERRITORIAL



COORDENADAS		
PUNTO	ESTE	NORTE
1	1129630,4300	1697559,0500
2	1129737,6700	1697539,6800
3	1129707,7400	1697449,8400
4	1129695,0900	1697455,6500
5	1129627,9000	1697463,5500
6	1129609,1800	1697494,3900

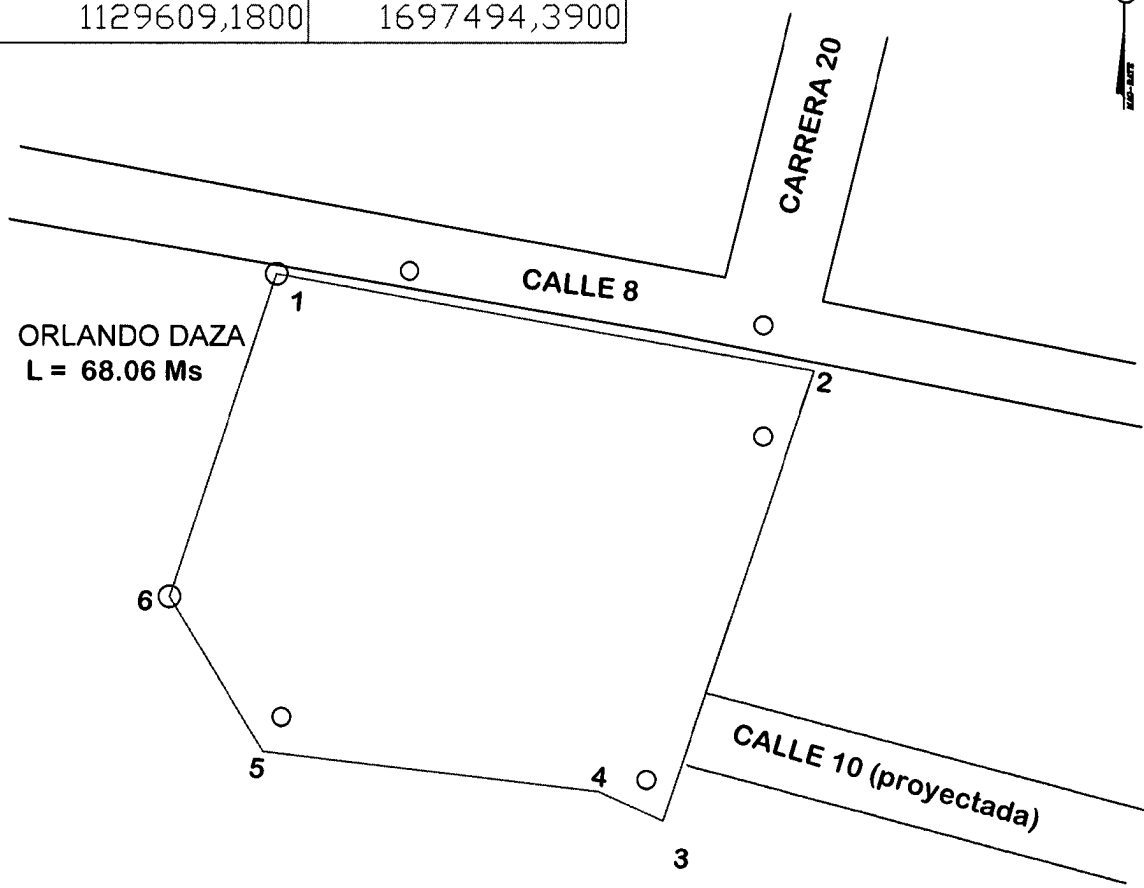

REPUBLICA DE COLOMBIA
DEPARTAMENTO DE LA GUAJIRA

Levantó: <u>ADAULFO LOPEZ ATENCIO M.P. 2522-12731</u>	Propietario: <u>MUNICIPIO DE DISTRACCION</u>
Calculó: <u>ADAULFO LOPEZ ATENCIO M.P. 2522-12731</u>	PREDIO: <u>MONDONGO DE CARRA</u>
Dibujó: <u>ADAULFO LOPEZ ATENCIO MP 2522-1273</u>	Municipio: <u>DISTRACCION</u>
Fecha: <u>DICIEMBRE 04 del 2012</u>	Dpto.: <u>La Guajira</u>
Escala: <u>1:3000</u>	AREA: <u>9724.55 M2</u>

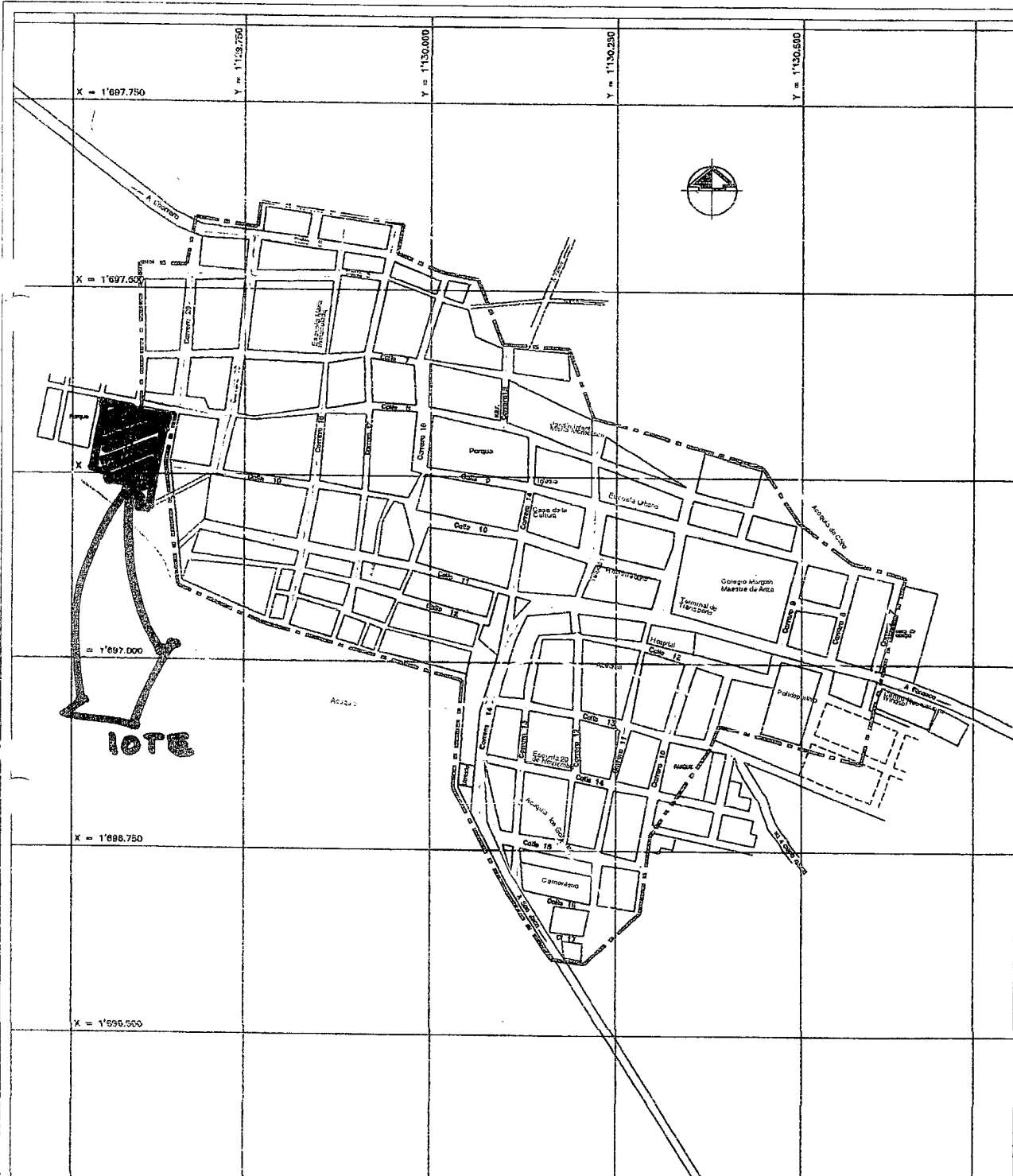

CABECERA MUNICIPAL

ESQUEMA DE ORDENAMIENTO TERRITORIAL

ALCALDE

EDITADO POR:

 TRINIDAD - GUERRERO - GUERRERO
 CONSEJO MUNICIPAL ORDENAMIENTO TERRITORIAL

PROYECTADO POR:
 Ing. TELESCIA GUERRERO HERNÁNDEZ
 U.E. GRUPO DE ELABORACIÓN
 Ecología TRINIDAD MONTERO

CONVENCIÓN:

- Puente
- Acequia
- Arroyos
- Curvas

RED DE ACUEDUCTO EXISTENTE

PERIODE (HRS) ACTUAL

ENCARGADO:
RED DE ACUEDUCTO EXISTENTE
 U.E. GRUPO DE ELABORACIÓN
 PLANCHAS IGAC

ESCALA:
 1:-----3 500

ELABORADO POR:
ELIAS BERDUGO SIERRA
 CALLE 48 Nº 12 - 45
 TEL. (0053) 83 42 85
 VALESPAR

FECHA:
 MAYO 2000