REPUBLICA DE COLOMBIA DEPARTAMENTO DE CUNDINAMARCA

MUNICIPIO DE VILLETA

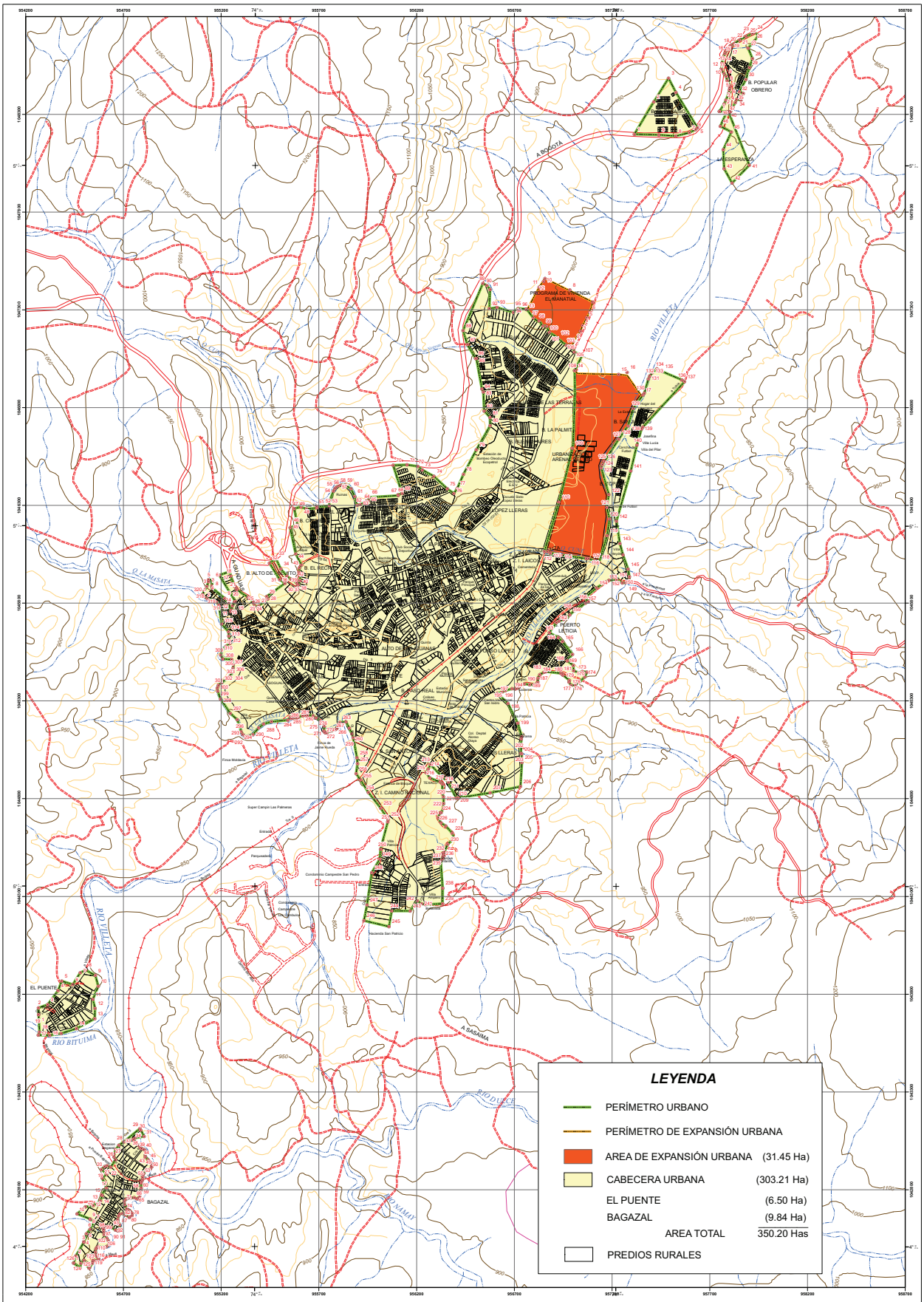
LEYENDA
PERÍMETRO URBANO
PERÍMETRO DE EXPANSIÓN URBANA
AREA DE EXPANSIÓN URBANA (31.45 Ha)
CABECERA URBANA (303.21 Ha)
EL PUENTE (6.50 Ha)
BAGAZAL (9.84 Ha)
AREA TOTAL 350.20 Has
PREDIOS RURALES
RIO VILLETA
RIO BITUIMA
RIO NAMAY
RIO DULCE
A BOGOTA
A SASAIMA
EL PUENTE
BAGAZAL
B. POPULAR OBRERO
LA ESPERANZA
PROGRAMA DE VIVIENDA EL MANATIAL
B. LAS TERRAZAS
B. LA PALMITA
B. ALTO DEL MATO
B. EL RECREO
B. PUERTO LATICA
B. LOPEZ LLERAS
B. CENTRAL
B. LA CAMPIÑA
B. LA ESTACION
B. LA PAZ
B. LA ESPERANZA
B. LA PALMITA
B. LAS TERRAZAS
B. LOPEZ LLERAS
B. ALTO DEL MATO
B. EL RECREO
B. PUERTO LATICA