

CONTRATO DE FIDUCIA MERCANTIL IRREVOCABLE DE ADMINISTRACIÓN Y PAGOS

3 1 P57472 PARTICIPACIONES SUMAR

RENDICIÓN MENSUAL DE CUENTAS MAYO DE 2021

Desde 2021-05-01 hasta 2021-05-31

Número del Fideicomiso 3 1 57472

## 1 PARTES DEL CONTRATO FIDUCIARIO

### 1.1 Fiduciaria

FIDUCIARIA BOGOTA S.A. como vocera del Patrimonio Autónomo 3 1 P57472 PARTICIPACIONES SUMAR  
NIT 830.055.897-7

La Fiduciaria adquiere la responsabilidad de medio y no de resultado, por lo tanto el alcance de las funciones y actividades es hasta por culpa leve en el desarrollo de su gestión conforme la definición que de esta trae el inciso segundo del artículo 63 del código civil.

### 1.2 Fideicomitentes

#### 1.2 FIDEICOMITENTES

Identificación	Fideicomitente	Porcentaje Participación
800142383	FIDUCIARIA BOGOTÁ S.A.	100%

### 1.3 Beneficiarios

Los beneficiarios del contrato se relacionan en el Anexo beneficiarios.

### 1.4 Acreedores Vinculados

A la fecha el fideicomiso no tiene acreedores vinculados.

### 1.5 CONTRATACIÓN DERIVADA

En virtud del desarrollo del contrato, a la fecha de corte de la presente rendición no se ha realizado contratación derivada. El contrato de fiducia no establece contratación derivada para el desarrollo de su objeto.

### 1.6 INTERVENTOR

El contrato no establece interventor.

## 2 CESIÓN DE LOS BENEFICIOS Y TERCEROS RELACIONADOS CON EL FIDEICOMISO

Con corte a la presente rendición de cuentas no se han efectuado cesiones de fideicomitentes dentro del Patrimonio Autónomo.

## 3 FECHA DE SUSCRIPCIÓN Y DURACIÓN

El contrato objeto de la presente rendición de cuentas se suscribió el 29 de octubre de 2015.

### 3 DURACIÓN DEL CONTRATO

El contrato tendrá una duración hasta que los INVERSIONISTAS hayan solicitado la rendición en su totalidad de los RECURSOS, sin exceder del término máximo de veinte (20) años fijados por ley.

## 4 ESTADO ACTUAL, LOCALIZACIÓN E IDENTIFICACIÓN DE LOS BIENES QUE CONFORMAN EL NEGOCIO FIDUCIARIO

El estado del contrato es VIGENTE.



Los recursos económicos recibidos para el desarrollo del negocio se encuentran invertidos en los Fondos de Inversión Colectiva administrados por Fiduciaria Bogota y/o cuentas de ahorro o corrientes aperturadas de acuerdo con la instrucción de fideicomitentes.

## 5 OBJETO Y FINALIDAD DEL CONTRATO

El Contrato de Fiducia Mercantil tiene por objeto:

El contrato de fiducia mercantil tendrá por objeto: (i) La transferencia a la FIDUCIARIA a título de fiducia mercantil, de los RECURSOS. (ii) La administración de los RECURSOS transferidos. (iii) La Inversión de los RECURSOS administrados en los términos establecidos en el numeral 6.3 de la cláusula sexta. (iv) Efectuar las restituciones ordenadas por el FIDEICOMITENTE con los RECURSOS y sus rendimientos destinados a los INVERSIONISTAS.

## 6 OTROSÍES

El contrato fiduciario no presenta otrosíes suscritos durante el desarrollo del mismo.

## 7 BIENES FIDEICOMITIDOS

El FIDEICOMITENTE transfiere a la FIDUCIARIA, a título de fiducia mercantil los RECURSOS correspondientes a los saldos de las programaciones de cancelaciones inferiores del saldo mínimo de permanencia del Fondo de Inversión Colectiva Abierto SUMAR de los INVERSIONISTAS.

El fideicomiso no cuenta con pólizas que amparan los bienes fideicomitados.

El fideicomiso no cuenta con avalúos.

## 8 INVERSIONES

El fideicomiso tiene recursos invertidos en el Fondo de Inversión Colectiva Abierta, con las características que siguen.

### 8.1 Extractos de la Inversiones

Se anexa el extracto del encargo fiduciario correspondiente al periodo de la rendición de cuentas y la ficha técnica del fondo de inversión con corte la presente rendición.

### 8.2 Rentabilidad de las Inversiones

Con corte a la presente redición de cuentas la rentabilidad del Fondo de Inversión Colectiva, genero rendimientos por valor de \$ 16.615,87 detallados a continuación.

## RENDIMIENTOS GENERADOS

De: 01-05-2021 Hasta: 31-05-2021

3 1 57472 PARTICIPACIONES SUMAR					
Mes	Fondo/Banco	Encargo/Cuenta	Valor Bruto	Retenciones	Valor Neto
may-21	60 FIC Sumar	6000200142329	(10.581,38)	-	(10.581,38)
<b>Total:</b>			<b>(10.581,38)</b>	<b>-</b>	<b>(10.581,38)</b>

### 8.3 Valor en Riesgo de Mercado

La medición del valor en riesgo se realiza diariamente y se publica mediante reporte con el fin de que se conozca el nivel de exposición al riesgo de mercado del Fondo de Inversión Colectiva (FIC), para el mes objeto de la presente rendición de cuentas se comportó de la siguiente manera:

VAR SUMAR

MAYO 0.220%

### 8.4 Políticas de inversión

Alternativa de inversión a la vista con perfil de riesgo conservador que se encuentra calificada BRC Standars & Poor's con AAA/2 por su alta calidad crediticia y su baja sensibilidad ante la volatilidad del mercado. La mayor parte de su portafolio se encuentra invertido en títulos de renta fija con vencimientos de corto plazo.

El portafolio está dirigido principalmente a inversionistas que administren recursos públicos e inversionistas privados con un perfil conservador. El portafolio sigue los lineamientos de inversión estipulados en el Decreto 1525, por tanto, sus inversiones están limitadas a TES y CDT's con calificaciones AAA y AA+.

### 8.5 RENTABILIDAD DEL PORTAFOLIO Y SU COMPORTAMIENTO DURANTE EL PERÍODO REPORTADO, EXPRESADAS EN TÉRMINOS EFECTIVOS ANUALES

En el periodo objeto de la presente rendición de cuentas, la Composición del Portafolio correspondiente a los recursos invertidos en el Fondo de Inversión Abierta del Mercado Monetario, se detalla en el extracto del encargo fiduciario en el campo COMPOSICIÓN DEL PORTAFOLIO.

Así mismo, en la parte inferior del extracto se señala la rentabilidad neta promedio generada en el Fondo de Inversión Abierta, teniendo en cuenta el plazo de la inversión (30, 60, 180, 360 días).

## 9 EVOLUCIÓN DE LOS APORTES Y DEL PATRIMONIO

### 9.1 Fuentes y usos de los recursos

En desarrollo del objeto del contrato, el flujo de caja del fideicomiso se encuentra en el ANEXO FLUJO DE CAJA en el cual se resumen las actividades desarrolladas durante el periodo objeto de esta rendición de cuentas.

### 9.2 Aportes

Durante el período de la presente rendición de cuentas, no se recibieron aportes.

### 9.3 Pagos Efectuados y Mecanismos para efectuarlos

Durante el periodo de la presente rendición de cuentas, no se efectuaron pagos en el fideicomiso.

## 10 DESARROLLO, EJECUCIÓN DEL NEGOCIO Y GESTIÓN DE LA FIDUCIARIA

La Fiduciaria Bogota actuando como vocera del fideicomiso informa que con corte de la presente rendición se presentaron los siguientes hechos relevantes:

### FECHA

### OBSERVACIONES

31-May-2021 Con corte a la presente rendición se informa que no se ha presentado ningún hecho relevante o que afecte el correcto funcionamiento del fideicomiso.

## **11 COMISION FIDUCIARIA**

La FIDUCIARIA recibirá como remuneración por su gestión, la suma equivalente a un porcentaje sobre el valor del Fondo de Inversión Colectiva Abierto SUMAR, como gasto del mismo, en los términos del respectivo reglamento, la que se causará, liquidará y cobrará mensualmente a partir de la firma del presente contrato y durante el término de duración del mismo, la cual podrá ser descontada de los RECURSOS administrados.

## **12 PARTIDAS CONCILIATORIAS**

Con corte al mes de mayo, se informa que no existen partidas pendientes por conciliar.

## **13 OBLIGACIONES FINANCIERAS**

El fideicomiso no presenta obligaciones financieras ni créditos a cargo o por cuenta del negocio.

## **14 ACREEDORES GARANTIZADOS Y ESTADO DE LAS GARANTÍAS**

Con corte a la presente rendición de cuentas no se encuentran vigentes certificados de garantía.

## **15 ESTADOS FINANCIEROS**

Se adjunta el balance del fideicomiso con corte a la presente rendición de cuentas.

## **16 ORGANOS ASESORES Y/O ADMINISTRATIVOS**

El contrato Fiduciario celebrado entre los Fideicomitentes y Fiduciaria Bogotá, no estableció Órganos de Control y/o Administración del Fideicomiso.

## **17 CONDICIONES SUSPENSIVAS/RESOLUTORIAS**

Durante el periodo que comprende la presente rendición de cuentas, Fiduciaria Bogotá S.A. no fue notificada de acciones judiciales que afecten la adquisición o generen pérdida de los derechos adquiridos mediante el contrato de fiducia.

## **18 QUEJAS Y RECLAMOS**

Durante el periodo correspondiente a la presente rendición de cuentas no se presentaron quejas ni reclamos

## **19 UNIDAD DE ATENCION AL CONSUMIDOR FINANCIERO**

Tenemos a su disposición nuestra Línea de Atención al Cliente: PBX 3485400 ó 7490444 Opción 2 a través de la cual resolveremos cualquier inquietud, en el horario de lunes a viernes de 8:00 a.m. a 5:30 p.m. y gratis en el resto del país a través de la línea 01 8000 52 60 30 opción 2. Para mayor información lo invitamos a que ingrese a [www.fidubogota.com](http://www.fidubogota.com)

## **20 DEFENSOR DEL CONSUMIDOR FINANCIERO**

Información del contacto del Defensor del Consumidor Financiero: Álvaro Julio Rodríguez Pérez, teléfono: 3320032 Ext: 2474; 3397, 3398. Dirección electrónica: [defensoriaconsumidorfinanciero@bancodebogota.com](mailto:defensoriaconsumidorfinanciero@bancodebogota.com).

## **21 REVISOR FISCAL**

En caso de encontrar alguna inconsistencia, favor comunicarse con la Revisoría Fiscal KPMG Bogotá D.C.



## 22 GESTIÓN DE RIESGOS

Para el cumplimiento de las políticas se cuenta con los deberes y obligaciones de las partes establecidas en el Contrato Fiduciario.

## 23 SARLAFT

Fiduciaria Bogotá aplica políticas de conocimiento del cliente, monitoreo de transacciones, verificación de clientes y usuarios en listas ONU y OFAC, capacitación al personal y reportes de operaciones sospechosas a las autoridades competentes.

## 23 ACTUALIZACION INFORMACION CONOCIMIENTO DEL CLIENTE

En desarrollo de lo establecido en el contrato fiduciario suscrito, el cual exige actualizar la información de conocimiento de cliente como mínimo una vez cada año, y con el fin de dar cumplimiento a la normatividad vigente, en especial lo contenido en la Circular Básica jurídica No 029 de 2014 de la Superintendencia Financiera de Colombia, de la manera más cordial le agradecemos diligenciar cada uno de los campos contenidos en el formulario de actualización persona jurídica o de persona natural, para cada uno de los fideicomitentes del contrato en referencia, disponible en nuestra página web [www.fidubogota.com](http://www.fidubogota.com), en la pestaña de Servicio al Cliente – Actualización de Datos y anexar los documentos respectivos según se trate, de persona natural (declaración de renta ó certificado de ingresos y retenciones) o jurídica (declaración de renta, Certificado de existencia y Representación Legal).

De conformidad con lo establecido por la Superintendencia Financiera, para el caso de las personas jurídicas, todas y cada una de las personas autorizadas para disponer de los recursos debe diligenciar el formulario “Información, Firma Autorizada y/o Representante Legal” acompañado de la fotocopia del documento de identidad.

En el caso que ya hubieran enviado la actualización de información en el último mes calendario haga caso omiso a esta comunicación.

Los documentos una vez diligenciados y suscritos junto con sus anexos, deben ser remitidos a: Servicio al Cliente - Fiduciaria Bogotá S.A.- Calle 67 No 7 - 37 Piso 1 – Bogotá. Cualquier aclaración o ampliación que considere necesaria podrá ser solicitada a través del área de servicio al cliente en el teléfono: 3485400 ext. 8520 o en el correo electrónico [atencion.fidubogota@fidubogota.com](mailto:atencion.fidubogota@fidubogota.com)

## 24 RIESGO DE CONTRAPARTE – CALIFICACION

BRC Investor Services, Ha otorgado las máximas calificaciones a la Fiduciaria Bogotá como Contraparte (“AAA”) y en Cal de la Administración de Portafolios (“AAA”), lo que refleja que la compañía presenta una condición financiera, capacidad operativa y posicionamiento en el mercado excepcional. Las debilidades son mitigadas y neutralizadas por las fortalezas de la organización. De otro lado, La sociedad tiene una habilidad superior para la administración de portafolios. La estructura organizacional y operativa, la gestión de riesgos de la compañía y la calidad de los controles que ejercen los órganos encargados garantizan el mínimo riesgo para los recursos de los clientes. La compañía ha sido capaz de obtener los retornos ofrecidos a sus clientes en sus portafolios administrados.

La ficha correspondiente puede ser consultada en la página web [www.fidubogota.com](http://www.fidubogota.com) en el siguiente link: [http://www.fidubogota.com/portal/page?\\_pageid=1753,161269036&\\_dad=portal&\\_schema=PORTAL](http://www.fidubogota.com/portal/page?_pageid=1753,161269036&_dad=portal&_schema=PORTAL)



## 24 LINEA ÉTICA

Pensando siempre en crear líneas de comunicación efectivas con nuestros clientes, la Fiduciaria ha dispuesto un nuevo sistema de comunicación llamado línea ética, en el que usted podrá reportar irregularidades o conductas asociadas a:

- Fraude o error en la preparación, revisión, presentación y/o auditoría de los estados financieros.
- Pérdida de activos propios de la Fiduciaria o de los terceros que administra, producto de fraudes internos y/o externos (incluida la pérdida de información)
- Revelación de información contable incompleta, inexacta, falsa o que no corresponda con la realidad económica de la entidad o negocios y fondos administrados.
- Deficiencias o incumplimientos de los controles internos en los procesos contables de la entidad.
- Soborno o pagos por la facilitación de hechos corruptos. Usted puede dar a conocer sus denuncias a través de los siguientes canales de comunicación:
- Teléfono directo en Bogotá 3485400 Ext. 3104
- Comunicación escrita dirigida a Contraloría, Calle 67 No. 7-37. Edificio Plaza 67 Tercer piso.
- Correo electrónico: [lineaetica@fidubogota.com](mailto:lineaetica@fidubogota.com) Nuestra Línea de Atención al cliente: Tenemos a su disposición nuestra Línea de Atención al Cliente: PBX 3485400 ó 7490444 Opción 2 a través de la cual resolveremos cualquier inquietud, en el horario de lunes a viernes de 8:00 a.m. a 5:30 p.m. y gratis en el resto del país a través de la línea 01 8000 52 60 30 opción 2. Para mayor información lo invitamos a que ingrese a [www.fidubogota.com](http://www.fidubogota.com). Para mayor información lo invitamos a que ingrese a [www.fidubogota.com](http://www.fidubogota.com)



Cordialmente,

JULIÁN GARCÍA SUÁREZ  
Representante Legal Fiduciaria Bogotá  
Como vocero del Patrimonio Autónomo



## ANEXOS

A continuación se presentan los siguientes anexos, que hacen parte integral de la presente rendición de cuentas:

ANEXO BENEFICIARIOS  
ANEXO FLUJO DE CAJA  
ANEXO APORTES ACUMULADOS  
ANEXO ESTADOS FINANCIEROS  
ANEXO FICHA TÉCNICA  
ANEXO EXTRACTOS





IDENTIFICACIÓN		ANEXO No. 1 BENEFICIARIOS Contrato 3-1-57472 PARTICIPACIONES SUMAR
1	11301083	LUIS EDUARDO CARRETERO SOCHA
2	20060491	REYES LEONOR
3	31996425	RUDAS CASTRO LUZ ARLADIS
4	72269581	SOSA PEDROZA RICHARD JAVIER
5	7467540	TIRADO VILARO RAMIRO DE JESUS
6	41536540	CAMARGO PINTO MERCEDES
7	17092151	TORRES NAVARRETE RAUL ANTONIO
8	1298212	RODRIGUEZ HORACIO
9	79726816	AMAYA MUNEVAR MAURICIO
10	860030582	LABORATORIO CLINICO GOMEZ VEGA
11	20005858	ZARATE DE AZAF MELIDA
12	10051862	JHON DIDIER SUAREZ BUSTAMANTE
13	52280453	RAMIREZ BUSTAMANTE LUZ ISADORA
14	25363726	GUTIERREZ MONTENEGRO MARIA JANED
15	41355328	JAIQUEL DE ORLANDO CLARA MARIA- PORTAL DE ARCANGEL
16	30895237	SANTANA BELTRAN LILIANA DEL CARMEN
17	73096434	EFREN VEGA HERNANDEZ
18	52005981	GOMEZ GELVEZ ADRIANA
19	20282573	IZQUIERDO DE TRUJILLO LUCY
20	63333641	ARIAS FRANCO IRMA
21	79784860	CARRIZOSA FRANKY CAMILO
22	91236650	ZABALA APARICIO JOSE LUIS
23	20307967	MONTENEGRO DE ANGEL LILIA
24	79857333	MARTINEZ FORERO JHON FRANCISCO
25	30721299	SALAS HINESTROZA ANA LUCIA
26	26372859	ALVAREZ BADILLO BERNABELA
27	80321180	BELTRAN HERRERA OCTAVIO
28	824002672	HOSP CAMILO VILLAZON PUMAREJO ESE
29	79162355	AREVALO TOCANCHON JAIRO
30	43749079	OBANDO CASTANO OLGA VICTORIA
31	20063328	BELTRAN DE CANTILLO ISABEL
32	86074443	GOMEZ SUAREZ JUAN ANTONIO
33	29856898	SARMIENTO VALENCIA BERTHA
34	39525411	PACHON SUAREZ GLADYS STELLA
35	79591233	MALAVAER GARNICA OMAR
36	28419539	ESPINOSA SALCEDO MARIA ANTONIA
37	19125483	ROJAS LEON RUBEN
38	34533196	RODRIGUEZ GILMA SONIA
39	11301609	VILLARREAL GUTIERREZ CARLOS HERNAN
40	39776330	RODRIGUEZ DUPLAT XIMENA
41	80240521	GARCIA MALAVER JORGE FABIAN
42	19117076	RODRIGUEZ NOVOA EDUARDO
43	4757830	SOLIS VILLAFANE ENRIQUE
44	7180457	MUNOZ CARDENAS DIEGO ARMANDO
45	56085985	CABANA VIZCAINO CLAUDIA MARGARITA
46	22068172	MEJIA LAVERDE MARIA ESTER
47	2035696	MENDEZ FIGUEROA MANUEL MARIA
48	20145890	MIRANDA DE VIANCHA GEORGINA
49	79777852	MORA HERNANDEZ CARLOS MARIO
50	52037395	PARRA AGUIRRE LIZ PAOLA
51	43875806	GIRALDO RESTREPO MONICA MARIA
52	800073264	COOPERATIVA DE TRANSPORTADORES DE LOS LLANOS ORIENTALES LTDA.
53	41799334	RAMIREZ MARIA CECILIA
54	41515249	BERNAL POVEDA ELIZABETH
55	28333159	GELVES ORTEGA CARLINA
56	94324494	OSORIO OSPINA CHARLES IVAN
57	29350623	VELEZ CORREA GLORIA INES
58	9775243	QUITIAN ABAUNZA JAIME
59	37510915	JIMENEZ CHACON CONSUELO
60	2029704	ALMEIDA DIAZ EMILIO
61	47431858	PARRA SANCHEZ ALEJANDRINA
62	27912302	DE MEJIA GRACIELA
63	32692258	HERRERA GARCIA AIDEE
64	37313790	SEPULVEDA GAONA MARTHA ESPERAN

IDENTIFICACIÓN		ANEXO No. 1 BENEFICIARIOS Contrato 3-1-57472 PARTICIPACIONES SUMAR
65	22327139	TAMAYO DE NUNEZ ZUNILDA
66	41318706	BEDOYA ORTIZ MAGDALENA
67	16202987	AMAYA GARCIA NARCISO DE JESUS
68	43608863	CARDONA POSADA CONSUELO
69	1032381086	MELLISSA ANDREA HERRERA SUAREZ
70	80422081	PABA SERJE MAURICIO ALBERTO
71	6253229	ORDONEZ PACHECO HECTOR
72	16738386	BENITEZ CORDOBA LUIS HERNAN
73	71601533	CORREA OBANDO HECTOR JAIRO
74	29215617	SOLIS DE LOZANO CARMEN MARINA
75	12532348	ALBERTO ENRIQUE DUARTE PEREZ
76	2884059	ORJUELA GONZALEZ HECTOR MANUEL
77	23260002	OCHA PEDRAZA CARMEN STELLA
78	77175105	LACOUTURE RIVERA LUIS JAIME
79	22548216	MIRANDA TRESPALAC LINA MARLIES
80	79357710	RAMOS REYES JAVIER AUGUSTO
81	17122898	ARDILA ROCHA FABIO
82	516754601	FLOR ALEJANDRA APONTE MUNOZ
83	30312674	VASQUEZ ARIAS JOYCE
84	24038109	CORDERO ANATILIA
85	52497466	VELA JIMENEZ CLAUDIA MARCELA
86	6882350	COMBATT BULA MARIO
87	36665813	GOMEZ ORTIZ ORIETA MARCELA
88	26673806	AMAYA FRANCO OLGA
89	20472575	VARGAS SABOGAL OLGA PATRICIA
90	26838795	PAEZ OROZCO SARA ELOISA
91	51751561	AGUDELO JURADO PATRICIA
92	51558552	COBOS CASTRO ELIZABETH
93	900030277	FUNDACION GRUPO FOMENTO PYMEXPO
94	66779984	GARCIA SILVA ELEONORA
95	51646542	RAMIREZ REY MARTHA LUCIA
96	79149341	CARDENAS SANTAMARIA JORGE HERNAN
97	20184412	GARZON ANA BEATRIZ
98	33122743	CRUZ CHACON ENNA MARIA
99	80244575	CASAS TOBITO GONZALO ANDRES
100	35316097	REINA CESPEDES MARIA TERESA
101	17116165	USECHE VASQUEZ FABIO
102	31191899	PEDROZA RESTREPO ELSY
103	28812633	NEIRA ENCISO NUBIA
104	60262438	CABEZA GAMBOA YOLANDA
105	16206127	BECERA BEDOYA LUIS ALBEIRO
106	20138646	ACOSTA DE VELASQUEZ DIOSELINA
107	51965102	AGUDELO PALACIOS CORANGELA
108	41508704	RODRIGUEZ DE BLANCO FLOR STELL
109	13833098	BELTRAN BECERRA JOAQUIN
110	79617533	ORTIZ ARIAS ANTONIO JOSE
111	40938022	RICCIULLI ROJAS KELLY LUCCETTY
112	19308134	FRANCO RIOS JOSE RIGAUD
113	20342085	RODRIGUEZ CIFUENTES MARIA MAGDALENA
114	25844464	RODRIGUEZ BARGUIL NUR TATIANA
115	63360745	SANABRIA MALDONADO CARMEN LUCIA
116	39667958	LIZARAZO BARON NUBIA YICELA
117	11706051	VALDERRAMA WALDO LEISER
118	76321865	SOLARTE ALVEAR WILMAR FREDY
119	63482588	MUTIZ ARCOS DIANA ALEXANDRA
120	72218839	JUAN DARIO MUNOZ ROBLES
121	29220083	CHAVES DE GARCIA DAISY MARIA
122	3208552	LAGUNA CALDERON FERNANDO
123	3224905	PAEZ MURCIA DEOGRACIAS
124	70693490	GIRALDO OCAMPO CARLOS ARTURO
125	13454337	PERZ FONSECA ALBERTO
126	29031053	RUIZ DE MARQUEZ MARIA MARGARIT
127	4094730	LUIS ANGEL JIMENEZ ORTIZ
128	26253101	JULIA MOSQUERA PALACIOS
129	3245972	BEJARANO OCTAVIO

IDENTIFICACIÓN		ANEXO No. 1 BENEFICIARIOS Contrato 3-1-57472 PARTICIPACIONES SUMAR
130	3308862	QUINTERO SEPULVEDA JORGE
131	79779619	FRANCO SANDINO FELIPE
132	41776170	ANZOLA MORA ESPERANZA
133	1043051	ARIAS ROMERO CARLOS EVELIO
134	2904969	AVENDANO MENDOZA LUIS AUGUSTO
135	10240846	ARISTIZABAL GUTIERREZ JAVIER
136	63453526	RIBERO CAMACHO YURI ANDREA
137	51655990	GONZALEZ HERNANDEZ ANA MARIA
138	12644026	ARROYAVE DAZA WILMER ANTONIO
139	41927919	BOTERO MARULANDA OLGA CECILIA
140	79628049	GARCES VARON GABRIEL ALBERTO
141	80008729	MARTINEZ ORTIZ JAVIER
142	890902211	ALMACENES STERLING S.A
143	24445533	ZAMUDIO VILLAREAL ANDRES FELIPE
144	79216703	CASTRO SOLIS MAKINGTON FERNANDO
145	16887543	RAMIREZ ESCUDERO JAIRO HERNAN
146	51698415	ROSAS RODRIGUEZ MARISOL
147	38246154	ECHENIQUE ROLDAN VIVIAN PATRICIA
148	79521493	CARDOZO GOZALEZ GERMAN
149	79435883	ROMAN CHAVERRA JAIME FERNANDO
150	39615886	CORTES MARTIN CLARA INES
151	39751764	PATINO CHACON YOLANDA
152	52454652	JIMENEZ BAUTISTA NAYARIN
153	22226633	SIERRA LIGIA
154	79530875	JIMENEZ CASTELLANOS LAURENTINO
155	59365063	NARVAEZ MAFLA ILIA DEL CARMEN
156	85474624	PEREZ HERNANDEZ NELSON JAVIER
157	28496048	DUARTE DUARTE LUZ MARINA
158	41521293	DIAVANERA DE GOMEZ CONSUELO
159	18412565	DEL CASTILLO RENDON JULIAN
160	23264059	CRUZ DE OCHOA ANA BEATRIZ
161	4532810	VALENCIA SALAZAR HERNAN
162	30726781	FIGUEROA ZAMORA CLAUDIA
163	37226893	SEPULVEDA HERNANDEZ MARTHA DEL PILAR
164	28402566	MEJIA LEON ALCIRA
165	31293909	TRUJILLO TIQUE ANA PRISCILA
166	30731722	ORDOÑEZ OLMEDO RUTH MERY
167	20723082	GOMEZ HERRERA NORA CLEMENCIA
168	830006836	ALVAREZ VELEZ Y CIA S EN C EN LIQUIDACION
169	158017	PARRA JULIO JAIME
170	31933692	PATERNINI SALDARRIAGA ANA MILENA
171	79720053	RODRIGUEZ SARMIENTO JHON ALEXANDER
172	79779487	CHAPARRO ANDRES
173	29265192	CABAL DE CABAL LYDA MARIA
174	79915481	MOYA LOPEZ HARLEY ANDRES
175	38233306	DE VALDERRAMA BELTRAN ANA RUTH
176	33194542	MEJIA DE ARCO EVIS A
177	42883909	CASTANO GALLEGU OLGA PATRICIA
178	41377765	CALLEJAS DIAZ EMELINA
179	41508854	RINCON TORRES MARINA
180	22471118	SILVA DE BARRIOS NARCISA DEL C
181	73086953	AMADOR BARRIOS RAFAEL
182	31407480	MENESES ROSMIRA
183	71581402	DUQUE GOMEZ DARIO
184	9566	CHACON SILVA JESUS MARIA
185	19229645	RAFAEL VESGA MENDOZA
186	49773201	RUEDA CASTILLO MARIA FERNANDA
187	91431572	CAMPO MARTIN
188	25155669	AGUIRRE CARDONA BLANCA NUBIA
189	41506605	VANEGAS DE MENESES GLORIA INES
190	52361863	TORRES SILVA LINA BEATRIZ
191	6288951	BETANCOURT SALAZAR URIEL
192	35263194	ORTIZ HURTADO CLAUDIA PATRICIA
193	31964983	DORALBA HIGUERA ORTIZ
194	34966127	ESPITIA MANJARRES MARIELA

IDENTIFICACIÓN		ANEXO No. 1 BENEFICIARIOS Contrato 3-1-57472 PARTICIPACIONES SUMAR
195	77009936	PAJARO ALMANZA CRISTO RAFAEL
196	16642464	GUTIERREZ LLANOS JAIR
197	43831950	CORREA PELAEZ CATALINA
198	40913230	REDONDO PERALTA YESENIA L
199	41495915	GARCIA SIERRA LUZ MARINA
200	72303968	ROMERO BOZON GEAN CARLOS
201	80169739	TORRES MUNOZ JOHN JAIRO
202	53092117	BONILLA ROMERO BLANCA DORIS
203	20149807	RODRIGUEZ MARIA AGUEDA
204	29140145	LIBREROS DE CUEVAS MATILDE
205	52006939	RUIZ REATIGA MARTHA YORLEK
206	79428877	RUIZ MUNOZ WILLIAM HERNANDO
207	27094587	DE LA ROSA SARMIENTO MARIA FERNANDA
208	41525733	RAMIREZ DE CASTILLO ELSA
209	79755568	MORALES MURILLO JUAN CARLOS
210	26800805	CORTINA DE MEDINA MARIA CRISTI
211	51687674	GRANADOS ROMERO NANCY
212	52433305	BRAVO URREA YEIMY PATRICIA
213	18332749	LEDESMA PADILLA JULIA ANDREA
214	91508522	OSCAR MAURICIO REYES DEL RISCO
215	63482410	RUEDA VALBUENA ESNELDA
216	32614005	RAMIREZ CAMPO JAZMIN LUCILA
217	93384160	SANCHEZ CASALLAS JAVIER HERNAN
218	38439666	OSORIO O BEATRIZ
219	80053772	RODRIGUEZ RIVERA HENRRY
220	25908615	SOLANO DE GALLEGO RUBY ELENA
221	21053269	RAMIREZ RINCON MARIA ALICIA
222	41307906	CARDENAS DE MIER BLANCA ALICIA
223	800073264	COOPERATIVA DE TRANSPORTADORES DE LOS LLANOS ORIENTALES LTDA.
224	1427620	ORDONEZ NOGUERA LUIS ALBERTO
225	37828347	PAEZ ARTEAGA GLORIA BELINDA
226	29687795	PARAMO CARDENAS DARLING LUCERO
227	71750384	ZAPATA MUÑOZ JHON JAIRO
228	51808555	VASQUEZ ORDONEZ ANA MERCEDES
229	32690906	MOLINA CABEZA IVETH
230	20409226	DIAZ ESPITIA MARIA ISABEL
231	79382623	CHIPATECUA PULIDO GILBERTO
232	54253141	PINO MORENO MARIA DORALBA
233	52561957	CAMACHO GAMBOA ROCIO
234	45494630	LUZ STELLA VELEZ PERALTA
235	52646778	TOBON JURADO LILIANA
236	45422395	GUTIERREZ HINESTROZA MARIA MAGDALENA
237	79650418	MONTES SALAZAR LUIS FERNANDO
238	116297	DIAZ CUADRO JOSE MANUEL
239	28868370	LOZANO RIVEROS VILMA EUGENIA
240	1018404203	TORRES MORENO MARITZA
241	7174473	OLARTE PRIETO NELSON JOSE
242	80032210	RINCON TELLO URIEL LEONARDO
243	80186281	ROJAS HERNANDEZ JOHAN MANUEL
244	52250397	CRISTINA ROBLEDO MONTOYA
245	41541590	RUIZ SUAREZ ELSA
246	52694445	MUNOZ ALBARRACIN CLAUDIA AZUCENA
247	52413818	LEIVA CESCAS MARIA ANGELICA
248	52480408	PULIDO CUCA DIANA MARCELA
249	79690734	GUZMAN GUZMAN OSCAR ENRIQUE
250	80872860	CARVAJAL BERMUDEZ DANIEL ANDRES
251	25692430	LOREL ANDREA MOSQUERA FERNANDE
252	45688453	MARTHA CECILIA CRUZ PEREIRA
253	39654706	DIAZ GARZON ELSA FREDY
254	7302929	BERNAL ROMERO LUIS A
255	31963292	VEGA SANABRIA MONICA
256	67011271	GIOVANNA ANDREA ESCOBAR ATENCI
257	12975674	SALAZAR ARCOS LUIS GUSTAVO
258	23260746	MARIA AZULA DE VALDES
259	79951680	GUTIERREZ BARRIOS JORGE DANIEL

IDENTIFICACIÓN		ANEXO No. 1 BENEFICIARIOS Contrato 3-1-57472 PARTICIPACIONES SUMAR
260	22914599	ZORAIDA DE ALVAREZ ZORAIDA
261	43547658	MEDINA MONCADA ELIADA
262	10536415	ASTAIZA GALLEGO JOSE RODRIGO
263	87061755851	ALZATE OROZCO JENNIFER
264	13541970	ENRIQUE CESAR RODRIGUEZ SALAMA
265	86080450135	MAZORRA ORDONEZ SANDRA XIMENA
266	79291593	COLMENARES MILLAN PEDRO SERGIO
267	39752395	VASQUEZ NINO JEANNETTE PATRICIA
268	2955400	PRECIADO EDGAR
269	41598740	SARMIENTO SAENZ GLORIA E
270	1081786949	DIAZ TATIS MAURICIO ENRIQUE
271	31925469	ASTAIZA HERNANDEZ SANDRA
272	641223	VELASQUEZ SIERRA JAIME DE JESUS
273	94531168	MORENO MOSQUERA RAUL
274	14606491	ZABALETA PALACIO JULIAN FELIPE
275	36542776	NAVARRO DE MEDRANO NELLY MARIA
276	36314162	KATHERIN STEFANIE LONDONO V.
277	11221897	SAEZ LUIS ERNESTO
278	57443749	CASTRO FUENTES JULIANA
279	87091750706	RAMOS LONDONO ALEXANDER
280	79126212	ESTEBAN GARAY LEONARDO
281	16352070	POTES VICTORIA CARLOS ALFONSO
282	19386225	COLMENARES MILLAN DARIO ESTEBA
283	26884	HERNANDEZ MORENO MANUEL
284	36586573	MENESES ROPERO OMAIRA
285	79871200	BERNAL AYALA LUIS HUMBERTO
286	60331711	ESCOBAR ARCHILA MIRIAM ZULAY
287	2935132	ORLANDO ROJAS DOMINGO
288	800142383	FIDUCIARIA BOGOTA
289	43155525	BEATRIZ HERNANDEZ TABORDA
290	52764797	MALLERLY DEL PILAR MUNOZ PACANCHIQUE
291	51736437	GIRALDO AYALA BEATRIZ ELENA
292	42075293	VALENCIA LOAIZA MARIA CONCHA
293	71788385	TRUJILLO MONTOYA JOHAN ALEXANDER
294	32328355	NELLY DEL SOCORRO ARCILA GARCE
295	10543422	NAUFFAL PANESSO JUAN CARLOS
296	37885516	ROJAS CELIS MARIA EUGENIA
297	80047629	RUIZ ARIZA CARLOS ALBERTO
298	52203271	APONTE MONTANEZ CARMEN ELISA
299	51981240	MARTINEZ RIVERA NELCY
300	71608033	CORRALES SOTO JESUS EDGAR
301	12959390	ERASO LOPEZ CARLOS EDMUNDO
302	1130612123	LINA MARCELA CIFUENTES MORA
303	63511909	MERCADO GONZALEZ SANDRA MILENA
304	800178813	REMAX S. A.
305	800142383	FIDUCIARIA BOGOTA
306	41531425	MERCHAN SAIZ MARIA LEONOR
307	41338833	DURAN GUZMAN MARIA CRISTINA
308	91428480	LOPEZ MADARIAGA BOLMAR
309	51996864	MARTINEZ SEGURA JACQUELINE
310	51551280	CALLEJAS SANTAMARIA LUZ NELLY
311	29265171	AMAYA DE RAMIREZ MARIA NURY
312	27530983	CORDOBA GOMEZ MARY
313	66856954	VALENCIA ROMERO HELEN VANESSA
314	52051961	BELTRAN HERRERA MARTHA PATRICI
315	11800013	MORENO MOSQUERA WINSTON
316	2893293	PERALTA DURAN ALFONSO
317	80797079	NINO GARCIA CESAR FABIAN
318	37821573	ROJAS PORTILLA MAYELLY
319	27793887	LEAL CRUZ DORIS EMILCE
320	16703525	RAMIREZ NIETO FABIO FERNANDO
321	34994461	SANCHEZ HOYOS NORIS DEL ROSARIO
322	3073040	BARRAGAN MEDINA LUIS ENRIQUE
323	52360726	CONTRERAS CALLEJAS LILIANA CON
324	41486651	VALENCIA CUESTA MARIA CRISTINA

IDENTIFICACIÓN		ANEXO No. 1 BENEFICIARIOS Contrato 3-1-57472 PARTICIPACIONES SUMAR
325	79670620	INFANTE MORENO WILLSON
326	2978906	VIRGUEZ DUARTE MARCO ANTONIO
327	66856954	VALENCIA ROMERO HELEN VANESSA
328	30706165	MEDINA MORILLO MYRIAM ALICIA
329	38988900	VASQUEZ DE TREJOS ROSA ELENA
330	19175682	LOZANO ANGARITA ALVARO ANTONIO
331	16636781	ROMERO QUINONES GERMAN
332	82041856625	JERRY ABRAHAMS NAVARRO
333	11290574	MORENO ESCOBAR HERNAN
334	39179687	POLO CARDONA LUISA FERNANDA
335	97694	GORDILLO MORENO MARIO EDUARDO
336	52158270	TORRES BLANCA JANNETH
337	79655846	PINEDA GALINDO JHON FREDY
338	25259247	PENA DE ORDONEZ GRACIELA
339	73073219	LOPEZ VALENCIA JORGE ELI
340	29045253	RIVERA ECHAVARRIA MABEL EDITH
341	39355436	CASTRILLON ARENAS LINA MARIA
342	71785492	VIVERO JARAMILLO JUAN DAVID
343	52389761	JAQUELINE ALEXANDRA BALLESTAS
344	28955850	GLORIA YANET VELASQUEZ MARTINE
345	2402390	MUNOZ ORTEGA PRIMITIVO
346	31145164	CASTANO PALACIOS MARTHA LUCIA
347	51789634	ORJUELA BELLO GLORIA SUSANA
348	20174694	SARTA DE SANCHEZ ROSA MARIA
349	39548880	TENJICO RODRIGUEZ ADRIANA
350	79782249	PINEDA GUEVARA JUAN CARLOS
351	29118451	DELGADO HERNANDEZ LIZBETH
352	41713405	GONZALEZ OVALLE LUZ MARINA
353	29611909	VINASCO RANGEL ROSA INES
354	53107270	HERNANDEZ ROA PAOLA ANDREA
355	52787036	MARTINEZ CUERVO ANGELA MARIA
356	52821875	PAOLA JEANNETTE TRUJILLO URIBE
357	41394333	OSPINO MOGOLLON JOSEFINA
358	52602413	FIGUEROA BALLESTERO LUZ AMALIA
359	51838785	JOYA PERALTA MARIA DORIS
360	52964423	CASTILLO MENDEZ DIANA CAROLINA
361	51898800	CALDERON SAAVEDRA ADRIANA
362	22418910	JASSIR DE ANGEL MARLENE
363	52214499	RUBIANO ZAMUDIO NORMA PAOLA
364	22418854	JIMENEZ ZEQUEIRA GILMA TERESA
365	71732191	LUIS FERNANDO SERNA DUQUE
366	1015999310	GOMEZ ROMERO SANDRA LORENA
367	51868728	MACIAS SOBRINO IRENE DEL PILAR
368	79744483	GUERRERO MARTINEZ HENRY
369	6050171	TREJOS TREJOS OSCAR
370	84083348	MEJIA MARTINEZ ABADIAS SEGUNDO
371	78715206	LOPEZ JARABA LUIS MIGUEL
372	20525296	PATINO ORDONEZ LUZ STELLA
373	29380083	QUINTERO DE REND MARIA MARLENE
374	75105603	LOAIZA GARCIA JAIME HERNAN
375	5930702	SIMMONDS MORA JORGE HEBERTO
376	890923902	CONFER S.A
377	92010259152	LIZETH JOHANA CORDOBA GUZMAN
378	43865588	SANDRA MARIA LOPEZ RENDON
379	800142383	FIDUCIARIA BOGOTA
380	12102549	GONZALEZ CALDERON HUMBERTO
381	37559481	ARENAS PARRA PAOLA ANDREA
382	60340231	TARAZONA ALDANA MONICA MARIA
383	80757869	HUERTAS TORRES NATALIA
384	22256428	CUENCA ACOSTA JUDITH
385	19400708	LINARES JIMENEZ JAIME ALBERTO
386	31383121	ALOMIA CAICEDO CLAUDIA ROSA
387	98700537	LONDONO ORTIZ CARLOS MARIO
388	32470856	ANGELA DE JESUS POSADA DE LOZA
389	91294032	GOMEZ DIAZ DIEGO FERNANDO

IDENTIFICACIÓN		ANEXO No. 1 BENEFICIARIOS Contrato 3-1-57472 PARTICIPACIONES SUMAR
390	1728306	OTERO SERRANO ALIRIO
391	29365551	GARCIA ARIAS ANA DE JESUS
392	93121904665	MONTANO PADILLA SANTIAGO IVAN
393	20140483	DEL CASTILLO DE BLOCH MARINA
394	94396295	IBARGUE YIMY ANDRES
395	84122505579	MARIN IMITOLA KATHERINE
396	43749079	OBANDO CASTANO OLGA VICTORIA
397	37000462	QUINONES P. MARIA CONSTANZA
398	65737885	LAURA ISABEL PENAGOS VARGAS
399	63322429	TARAZONA UMANA MARTHA
400	51880152	VILLABONA NUÑEZ LUZ ELENA
401	52018792	BOHORQUEZ RUSINQUE CLAUDIA
402	51624762	MARTHA CECILIA CASTANO SALAZAR
403	52417503	CLAUDIA FAGUA FAGUA
404	52805090	BOLIVAR CAMACHO VILMA CAROLINA
405	1053444348	TIBAMOSO JIMNEZ MANUEL
406	73083111	MIRANDA ROJANO ADOLFO
407	41596904	MONTANA MORALES MARIA ANA GILMA
408	10531517	CAMPO CORTES DIEGO MARIA
409	28795144	DE SANCHEZ CERVERA MARIA NIEVES
410	19267929	JOSE HERNANDO AYALA AYALA
411	66726161	FERNANDEZ BENITEZ ANA CECILIA
412	39045283	ANGELA MARIA GONZALEZ FIGUEROA
413	66738004	PILAR DEL CARMEN RIASCOS QUINO
414	10135105	GALVIS BRITO ORLANDO
415	13740593	DONNY JAVIER ALVARADO GOMEZ
416	79241283	FLOREZ CAMARGO JOSE JAVIER
417	39673955	MARTINEZ SANTAMARIA NUBIA ISABEL
418	43011272	HINCAPIE PARRA GLORIA EUGENIA
419	30311390	HENAO CARDONAL GLORIA PATRICIA
420	41460565	BLANDON MARIA EDILMA
421	39618678	ANGELA PATRICIA VEGA LANDAETA
422	17126740	SEIDNER GRITZ BENJAMIN
423	91294311	VILLARREAL MESA SERGIO HERNANDO
424	32728680	BUSTAMANTE ACOSTA LUDYS N
425	891901268	FUNDACION ROTARIA DE TULUA
426	52227518	AVILEZ LOSADA DORA MILENA
427	94428343	RENGIFO ROSERO NILSON
428	52438794	HERNANDEZ PINZON SANDRA MILENA
429	22373650	EICHEVERRIA LACAYO CECILIA TERESA
430	31884207	MARIELA
431	52518196	ROMERO PAYARES ADICHEL
432	36722366	SUAREZ ZAHER MERCY PATRICIA
433	51573284	GUTIERREZ MATELLANA MARIA IGNA
434	79135202	SALINAS AREVALO JUAN CARLOS
435	1047407824	NATALIA PATRICIA NARVAEZ BENAVAL
436	27434362	CAJIGAS BASTIDAS LIGIA ELENA
437	51930188	VALENCIA MUNOZ CRISTINA ELENA
438	31131684	ABDUL RAHIN DE SOPO NORA ELISA
439	23501724	EDY YAVE RUANO RUANO
440	805023991	VALLECILLA Y ECHEVERRI Y CIA S.C.A.
441	31578123	BLANCO CONCHA DIANA ISABEL
442	35898613	CORDOBA MARTINEZ ADOLFA
443	30685711	PICO SANTOS YOLIS RAQUEL
444	1098632730	DURLEY PABON GARCES
445	29543502	BISCUE MESTIZO ESPERANZA
446	17049533	RAMIREZ MORALES HERNANDO
447	22437870	CORTES RINCON ROSA MERY
448	76320182	PARRA MUNOZ JUAN JOSE
449	80383960	ASTROS TUSO JOSE ALFREDO
450	23248008	GALLARDO DEROBINSON
451	70119121	SERRANO JEOERGER RICARDO
452	25283892	MARIA VIRGINIA CASTRO BRAVO
453	51937056	PINEDA GUEVARA ADRIANA MARCELA
454	92532302	RAMIREZ GALLON RENATO JOSE

IDENTIFICACIÓN		ANEXO No. 1 BENEFICIARIOS Contrato 3-1-57472 PARTICIPACIONES SUMAR
455	36174341	MORENO VARGAS MARTHA PATRICIA
456	17347946	RIOS VARGAS JUAN CARLOS
457	29124876	ARTURO AGREDO CAROLINA
458	1033782	AVILA PINEDA VENANCIO
459	51688481	LEON MORENO MARIA DE JESUS
460	12996322	ACOSTA CABEZAS JORGE ALBERTO
461	31952690	GALEANO MERCADO LILIANA
462	51867022	SANABRIA RATIVA LUZ STELLA
463	41732501	MARTINEZ GLORIA
464	20146845	BELTRAN JARA LAURA ROSA
465	41517692	SOLEDAD POLANCO DE GOMEZ
466	17057267	GOMEZ VILLA OSCAR FRANCISCO
467	34565041	ERAZO BURBANO DORA PATRICIA
468	80006588	MOLANO SUAREZ EDUARDO
469	860002143	AGRO INDUSTRIAL SCA
470	51571276	JORDAN MORALES MARIA PIEDAD JOSEFINA
471	41650268	CECILIA LOPEZ QUINEME
472	31873441	CARVAJAL DE MONROY PATRICIA
473	860079886	SOCIEDAD COL. DE MEDICINA DEL TRABAJO
474	31399539	FLOREZ HERRERA MYRIAM
475	41752984	BERNAL HERNANDEZ MARIA MERCEDES
476	79449645	GOMEZ SIERRA JAIME
477	79581859	NINO PANADERO JUAN CARLOS
478	37834781	MARGARITA PEREZ CURE
479	25201834	VELASQUEZ RODAS LUZ MARINA
480	52489831	RIVEROS ROMERO JENNY CONSTANZA
481	51910361	MENDOZA PERALTA ANGELA MARIA
482	39775881	GARCIA CARDONA AIDA PATRICIA
483	79402256	AGUILAR GARCIA GUSTAVO
484	21763770	GIL ZAPATA MARTHA INES
485	805024093	LOMBANA Y VALLECILLA Y CIA S C A
486	31173704	VELEZ MONTES MARIA DEL PILAR
487	52264040	GUEVARA GONZALEZ LILIANA ROCIO
488	805023974	CORREA Y VALLECILLA A CR SCA
489	66946402	MORALES SARRIA YAMILETH
490	63486867	VEGA VEGA MARIA MARGARITA
491	3208844	NAVARRETE JARAMILLO LUIS FERNANDO
492	66850653	ABELLA ECHEVERRI DIANA VICTORI
493	125045	QUINONES BORDA HERNANDO
494	31840607	ORDONEZ SALAZAR CIELO ROCIO
495	20550411	RAMOS PINZON ALBA ESPERANZA
496	53114031	PUNTES LIZARAZO ANDREA CECILIA
497	39740538	GOMEZ CASTILLO OLGA ESPERANZA
498	27893122	URIBE RANGEL CLAUDIA CECILIA
499	29348753	VIAFARA ANA TERESA
500	29581334	ORDONEZ ALBA ARGENIS
501	94416555	GERSON NATES MONTOYA
502	7482930	LOBO ALVAREZ ANTONIO
503	13833098	BELTRAN BECERRA JOAQUIN
504	79910495	MARCO ANTONIO RODRIGUEZ DIAZ
505	20305654	BOLIVAR HERNANDEZ MARIA G
506	52472720	ARIAS HERRERA LUISA MARCELA
507	31435580	ORTIZ RODRIGUEZ DIANA LORENA
508	41499372	MARTINEZ DE GIL FLOR ALBA
509	27433828	MORAN CAJIGAS SONIA ALICIA
510	66999991	BLANCA ORFA LUGO
511	52113102	PINEROS FONSECA MARIA CRISTINA
512	79482347	ROMANOS LINARES YESID
513	20369142	RAMIREZ VARGAS MARIA YANETH
514	38958585	MERA LIGIA
515	4520485	VALENCIA ARIAS JULIAN ANDRES
516	24895273	GOMEZ DE COLOMBO LIBIA MERCEDES
517	70140742	LOPEZ SIERRA SERGIO ANDRES
518	24713041	GALVIS ANGEL ADRIANA MILENA
519	1017214123	CADAVID OSPINA JACKELINE



IDENTIFICACIÓN		ANEXO No. 1 BENEFICIARIOS Contrato 3-1-57472 PARTICIPACIONES SUMAR
520	20237255	CALLE DE HERERA MARIA DOLORES
521	29132961	SANCHEZ GARCIA DOLORES
522	1014205285	MONICA ANDREA LANCHEROS BUITRAGO
523	31898124	CARDOZO MUNOZ FLOR MARIA
524	17132480	MEJIA CAMACHO EFREN ARMANDO
525	52700323	SANCHEZ BEJARANO CLARA LUZ
526	98365121	CHAMORRO BELALCAZAR VICENTE FERNANDO
527	33335956	GUERRA PARDO NELY
528	52298729	MARTINEZ ROA CARMEN NANCY
529	53014877	ESQUIVEL RODRIGUEZ DIANA CAROLINA
530	1629008	POLO VARGAS RODOLFO
531	64540351	VELILLA PERDOMO GLORIA CECILIA
532	45526952	KAREN DAYANA CALDERON BENJUMEA
533	20321458	HERRERA MARGARITA
534	2896254	MARTINEZ MENDOZA JOSE VICENTE
535	72260258	JULIAO PALACIO ERNESTO MARIO
536	4895025	MONJE BONILLA FERANDO
537	41919671	ARANGO COSTAIN NANCY
538	19327372	MONTANO MEJIA FELIX HUMBERTO
539	26934586	DE TAYLOR FUENTES TERESA
540	29818401	CUBILLOS OSORIO ELIANA MARIA
541	98378102	LARA MERA NIXON RAMIRO
542	52056656	RODRIGUEZ VILLABONA MARIA TERE
543	91324239	CERNA CAMANO LEANDRO
544	21779456	MILVIA ELSA GIRALDO CASTANO
545	51581538	TORRES MONTANEZ SILVIA AURORA
546	20304854	MARIA LUZ CASTRO DE CHIAPE
547	29503622	RODRIGUEZ ARGENIS
548	23478029	MURCIA DE DELGADILLO ANA C Y O
549	88041660680	VEJAR CONTRERAS MARIO ANDRES
550	20675165	MARTINEZ DE ALMECIGA ROSA EMELIA
551	32477099	GOMEZ GOMEZ MARIA VICTORIA
552	37555697	RIVERA BAEZ YIDRLEY MELINA
553	79658313	GARCIA RUIZ WILSON ALFREDO
554	29099585	ZAPATA CARABALI REBECA
555	22753534	MARTINEZ DE WHITTINGHAM ERNEST
556	27584269	ROSA D CUADROS DE RAMIREZ
557	1030536330	RAQUIRA GOMEZ JESSICA ALEJANDRA
558	80856466	WILSON CESPEDOS TORRES
559	63454539	FILLIPPO MEDINA ALICIA
560	19459265	HERRERA GARCIA BENJAMIN
561	103761	PAEZ FONSECA PROSPERO
562	52012647	MUNOZ PUIN MARIA ALEJANDRA
563	41683000	HERNANDEZ CASTRO JUDITH
564	88080965669	BETANCOURT PERILLA RODRIGO
565	31284103	ACEVEDO MORALES AMANDA
566	51740995	HERNANDEZ CORZO DALILA ASTRID
567	27433828	MORAN CAJIGAS SONIA ALICIA
568	31490969	ABADIA RODRIGUEZ YUPLIER MARIA
569	7479286	GUSTAVO A SALAS TROYA
570	52715763	GONZALEZ RAMIREZ DIANA MARGARI
571	37843374	DURAN VANEGAS CAROLINA
572	52534076	PINEDA PERILLA LUZ AIDA
573	40988926	RODRIGUEZ MARTINEZ INGRID LUCEVA
574	52834796	PINEDA BERNAL JOHANNA MAGDALENA
575	36159487	STELLA ISABEL ROSERO DE LASERN
576	31146315	TORRES CASTRO MABEL MARIA
577	63288190	BERNAL RUIZ BLANCA BEATRIZ
578	41685880	SERRATO DE MOLINA MARIA NIEVES
579	1031126749	LUA JANET RAMIREZ SANCHEZ
580	57433292	PERALTA ANGULO VIVIANA MERCEDES
581	800110116	INFORMATICA SIGLO 21 LIMITADA - EN LIQUIDACION JUDICIAL
582	31388727	CASTILLO CAICEDO AURORA
583	42778893	CASTRILLON ARISTIZABAL LIDA MARGARITA
584	24903111	MARULANDA BERMUDEZ ISABEL

IDENTIFICACIÓN		ANEXO No. 1 BENEFICIARIOS Contrato 3-1-57472 PARTICIPACIONES SUMAR
585	52046205	ERASO BUITRAGO MARCELA
586	38944482	MA DEL PILAR QUINTERO BEJARANO
587	40036758	VIRVIESCAS AYALA LINA ADRIANA
588	27543952	DE LOS RIOS ARTEAGA MARIA CAMI
589	52211715	PULIDO LOBATON MARTHA ISABEL
590	52646267	SANDOVAL SAENZ ANGELICA
591	20168810	BECERRA DE BELTRAN NELLY
592	830079910	FLEXISERVICE S A S FLEXIBLES Y SERVICIOS
593	38263803	RAMIREZ ORTIZ MARTHA CECILIA
594	39521764	JALK FLOREZ ELISA
595	14978633	ARANGO QUINTERO HERIBERTO
596	35314073	CALDERON VARGAS MIREYA
597	31497222	RAMOS SALAZAR GLORIA AMPARO
598	79057626	BAUTISTA GUZMAN ANDREYER
599	21626555	OROZCO GARCIA BEATRIZ HELENA
600	685908	ROLDAN PINEDA LUIS EMILIO
601	55306453	SANCHEZ TRILLO DIANA MARGARITA
602	79715132	FONTTECHA AVILA CARLOS ENRIQUE
603	31216507	BLANCA NUBIA MILLAN DE LOPEZ
604	16454922	CHILITO GOMEZ LEODAN
605	1018411239	LUIS CARLOS LOZANO RODRIGUEZ
606	6893440	ABRAHAM JOSE PUPO
607	37887368	GUALDRON MANRIQUE BEATRIZ
608	52517901	RAMIREZ LEAL ADRIANA MARIA
609	66875553	JURADO ORTEGA MARIA CECILIA
610	52978074	TARAZONA PINEDA ANDREA
611	19179993	ARTEAGA VILLAMIZAR RAFAEL IGNACIO/GILBERTO ARTEAGA
612	24472500	SUAREZ DE GUTIERREZ ELIZABETH
613	26257652	BLANDON CUESTA BEATRIX ERALIA
614	2896343	TORRES RESTREPO JOSE BERNARDO
615	80543570	PENA AMADOR JULIO ANGEL
616	31497184	DRADA LOPEZ ANA MARIA
617	32880236	ZAMBRANO SILVA MARIA PAULA
618	79804080	ALVAREZ RODRIGUEZ LUIS MIGUEL
619	41440993	BEDOYA ORTIZ MARIA MARINA
620	41418453	RINCON DE ROA LIGIA
621	21258948	SANCHEZ RODRIGUEZ ELIZABETH
622	31522423	OSSA OCHOA LILLYAM MARIA
623	52066423	BECERRA SIERRA GLADYS FABIOLA
624	35425075	LINA ANDREA CAPADOR RAMIREZ
625	35114232	PACHECO HOYOS NURIA MILENA
626	2893340	CASAS SANZ DE SANTAMARIA ANDRES JAVIER
627	41496367	RODRIGUEZ ROJAS MARIA GLADYS N
628	41667234	ESPINOSA PACHON JANETH LUCERO
629	80198368	BARGUIL CUBILLOS NICOLAS A
630	93383113	TORRES BARRIOS LEONEL FERNANDO
631	10559877	RAMIREZ RANCRUEL JORGE JIMMY
632	21062504	REYES DE G MARIA DEL C
633	31285206	CHAVES BELTRAN MARIA FREDY
634	94319928	ROJAS VARGAS JORGE ENRIQUE
635	20774995	TORRES ENCISO SANDRA PATRICIA
636	93360915	LUIS FERNANDO CALCETO OSPINA
637	79656993	ANON VILLALOBOS ROBINSON YIZEL
638	802001721	JOSE A. GUTIERREZ Y CIA LTDA
639	8210966	JARAMILLO ESPINAL BERNARDO DE JESUS
640	16580954	ZARDI APARICIO CARLOS ALBERTO
641	16916332	CABAL LOZANO JOHN EDWAR
642	21576537	PEREA SANDINO DIANA CRISTINA
643	32780524	MERCADO ORTEGA LILIANA MARIA
644	51719330	SAENZ ARIAS MARIA LEONOR
645	41301502	ALBA CAMARGO TERESA DE JESUS
646	29270781	LIGIA CARDONA DE AGUDELO
647	79963714	HERNANDEZ FAJARDO NESTOR JAVIER
648	17187315	POL BRAVO CARLOS POMPILIO
649	80052868	DAVID GAVIRIA CELIS

IDENTIFICACIÓN		ANEXO No. 1 BENEFICIARIOS Contrato 3-1-57472 PARTICIPACIONES SUMAR
650	890305830	FUND LUIS ALBERTO GALVIS
651	79654913	GIL MARTINEZ GERMAN GONZALO
652	860043841	J.PRIETO Y ASOCIADOS S EN C.
653	8399684	OSORIO ESPINAL LUIS CARLOS
654	16210445	ARIAS VARGAS ALVARO NARCISO
655	41764723	MUNERA BUSTAMANTE CLAUDIA PATRICIA
656	6559908	ZUNIGA ARANA LORGIO HUMBERTO
657	41569400	ANDRADE DE SANCHEZ ANA GLORIA
658	51619889	MARTINEZ PACHON GLORIA HERLINDA
659	19172061	HERNANDEZ LAVERDE GUILLERMO
660	200382	BUSTOS LUNA LUIS FELIPE
661	3394161	SABOGAL JESUS ANTONIO
662	29081883	VELEZ DE ROMERO MARIA BEATRIZ
663	77090612355	OLIVERA MONROY LIGIA ROSA
664	6072814	ACHICANOY DELGADO FELIPE ANTONIO
665	17068957	BELTRAN RODRIGUEZ JOSE FERNADO
666	80065729	CAMPOS TORRES EDWIN MANUEL
667	43504297	HERRERA RONDON GLORIA PATRICIA
668	51784730	MOLINA AFONSO ELIZABETH
669	32529252	GARCIA ESCOBAR MARIA EMILIA
670	19496385	ACOSTA AROCA ALFREDO ENRIQUE
671	19144101	PABLO EMILIO PULIDO CORTES
672	29217266	COPETE DE SALCEDO ROSA
673	37753932	ALEJANDRA MARIA GARCIA CARRILL
674	32241644	ALVAREZ URIBE NATALIA
675	79742888	GUERRA CLAVIJO CARLOS ANDRES
676	3675062	VILLAMIZAR LOPEZ ARTURO
677	8250324	PALACIO MONTOYA ABEL ANTONIO
678	871284	PENA SUAREZ PEDRO MANUEL
679	811014492	COOPERATIVA DE TRANSPORTES VIL
680	91519093	GOMEZ VEGA SEBASTIAN ALFONSO
681	52503215	VARON BECERRA JACKIE
682	10290341	CHACON VIDAL JULIAN ANDRES
683	22432917	ELSA NAVARRO VILLARREAL
684	7524007	OCAMPO CANO JAVIER
685	36180088	MORENO MUNOZ ROSE MARIE
686	1138250	MARTINEZ PARDO HERNANDO O RASM
687	79656993	ANON VILLALOBOS ROBINSON YIZEL
688	805017222	SERVICIOS A T C SA
689	16725110	PEREZ ARROYAVE JORGE IVAN
690	79851620	SALINAS AREVALO MANUEL GIOVANNY
691	1045671625	HUGO JAIME ESCORCIA ARTETA
692	551255	FONNEGRA MIRA RODRIGO DE JESUS
693	31293513	RODRIGUEZ GARCIA NORMA
694	35514993	AVILA GUERRA BERTHA LUCIA
695	52175538	ARIAS POVEDA SOLANLLY MARIBEL
696	2954178	PARADA CRECENCIO
697	54258830	MORENO MOSQUERA YANETH
698	22479100	LADRON DE GUEVARA PEGGY ALGARIN
699	1005104241	MORENO RODRIGUEZ MARGARITA MARIA
700	987298	LOMBANA LOMBANA EDDY
701	7882048	CHAMS MARTINEZ YAMIL ABRAHAM
702	79389176	RIOS URVETA JUAN CARLOS
703	38215632	MA HELENA TERESITA ESPERANZA TORRES VERGARA
704	51999244	QUINTERO MORENO GLORIA ISABEL
705	71372640	ALVAREZ CUADROS JOHN JAIRO
706	22185516	BETANCUR DE ARISTIZABAL MARTHA
707	26862399	SALAZAR RIZO ELIANA CRISTINA
708	28335910	BARAJAS GARNICA MARIELA
709	804011992	FUNDACION SOCORRANOS EN ACCION
710	13483876	MARINO MEZA JORGE IVAN
711	73548881	BLOOM CARO ALVARO JOSE
712	31165380	RUBIELA LOPEZ OCAMPO
713	13277961	DANIEL LEONARDO LADINO ARDILA
714	52761666	SANCHEZ GALEANO INGRID CATHERINE

IDENTIFICACIÓN		ANEXO No. 1 BENEFICIARIOS Contrato 3-1-57472 PARTICIPACIONES SUMAR
715	60423841	FIGUEROA ACOSTA OMAIRA
716	39011463	PEINADO CLARA ISABEL
717	890205188	EDIFICIO LOS FUNDADORES
718	890306857	GRAFICAS SUPERIOR LTDA
719	31135136	MARIA DE LAS MERCEDES CASTRO R
720	86050867	GONZALEZ SANCHEZ FREDDY ANDRES
721	31266936	OCAMPO ASTUDILLO MARIA TERESA
722	19059238	MOSQUERA MOSQUERA ORLANDO
723	37625282	PENA LUENGAS MARLIBIA
724	6770241	SUAREZ GAITAN LUIS ALFREDO
725	72126865	NAVARRO DE LA HOZ JOSE R
726	29631911	AYALDE DE OCAMPO RAFAELA
727	36693595	FRANCO INFANTE NYDIA
728	43056114	CORTES VARGAS LILIANA MARIA
729	4278178	CARLOS PAEZ SASA
730	21419349	OBANDO OBANDO GLORIA HELENA
731	41690109	LUIS FLOR ANGELA
732	19324048	ROA CASTANEDA JAIME GERARDO
733	800011952	FONDO DE EMPLEADOS DE TECNOQUIMICAS S A QUIEN ADOPTA LA SIGLA FONTEC - FONTEC
734	29860706	GUILLERMINA CASTRO
735	82367738	NANCY PARODY NEWMAN
736	8266972	RAMIREZ RAMIREZ GILBERTO
737	1118807607	CORONADO ARIZA EIDER JOSE
738	52777544	MONCADA POSADA NATHALIA
739	70325908	GUSTAVO ADOLFO ZAPATA SUAREZ
740	66950969	HERRERA OSPINA LINA MARIA
741	80022645	BOTERO CHIAPPE FREDY ALEXANDER
742	1031121258	SABOGAL LEON ANDRES CAMILO
743	1107035150	JAVIER ARMANDO RANJEL GUEVARA
744	52918712	SANDRA MILENA SANCHEZ FAJARDO
745	52355889	ALFONSO ESTRADA SANDRA PAOLA
746	31398888	SEPULVEDA PIEDRAHITA LUZ E
747	52968278	PEREZ PENA MARIA ANDREA
748	38977810	TELLO SOTO ROSA AMALIA
749	29864919	GARCIA PIEDRAHITA OLGA
750	79425349	CASTA O RUIZ HENRY
751	7418546	CHARRIS CHARRIS ANTONIO L
752	16614397	PEREA GARCIA GALO ELIAS
753	17134140	PRIETO GIRALDO JOAQUIN
754	219313	ROCKWELL ROBERT EDWARD ROBERT
755	24911738	HURTADO DE GARCIA BERTHA
756	80355383	RAMIREZ GUTIERREZ LUIS EDUARDO
757	27980632	MARTINEZ DE FERNANDEZ SOFIA
758	731295675	COLOMBIANA DE MEDICINA ESCUELA
759	41748468	MORENO CASALLAS ANA DELINA
760	59814633	MENESES CUCHALA ANA LUCIA
761	900163766	PRODUAMBIENTE
762	207871	LANGNESE WOLFGANG DIETER
763	16622326	KORNFELD LOAIZA EUGENIO R
764	42687810	MARIN VEGA DORA LUZ
765	30282551	LOPEZ ARIAS GLORIA CARMENZA
766	14217395	RAMOS HERNANDEZ CESAR AUGUSTO
767	80819746	RODRIGUEZ DUARTE HENRY SSTIK
768	51690474	DAZA HERRERA HILDA MARLEN
769	6107885	FABIO ALEJANDRO GONZALEZ GUERR
770	40926417	REDONDO REDONDO KEILA MINELLI
771	1010162319	MORALES HERRERA SONIA PATRICIA
772	38590157	MARIA LILIA ECARRIIA GUEVERA
773	70783640	MARCO FIDEL ARANGO PATINO
774	71695979	VALENCIA GALLEGO CARLOS HUMBERTO
775	32784360	BOLANO KATERINE
776	72296480	MIGUEL ANGEL MONTOYA DIAZ
777	22859287	OLMOS DE PEREZ LUZ
778	24455575	SERNA DE VALENCIA MELIDA
779	80383959	TORRES SAENZ JORGE ENRIQUE

IDENTIFICACIÓN		ANEXO No. 1 BENEFICIARIOS Contrato 3-1-57472 PARTICIPACIONES SUMAR
780	91212386	PRADILLA GOMEZ LUIS FERNANDO
781	26627022	ORFELINA CALDERON
782	6750680	DIAZ ARISTIDES
783	11185886	SEPULVEDA HERNANDEZ ANGEL IGNACIO
784	891101624	FONDE DE EMPLEADOS COMFAMILIAR
785	10004848	NORENA TABARES MAURICIO
786	41677677	HOYOS JARAMILLO NELSY LUCIA
787	6400810	PEDRO ANTONIO LAVERDE
788	71291570	DUQUE TORRES DAVID FERNANDO
789	1351341	CONRADO HERNANDEZ OSORIO
790	900158323	XAX SAS
791	2923024	LOZANO CALDERON VIRGILIO
792	21429429	AGUIRRE MEJIA MARIBEL
793	79152995	CARLOS FERNANDO JAIMES CHAVEZ
794	8678084	OSORIO UMANA FREDYS ANTONIO
795	27203587	LIGIA CONCEPCION DELGADO
796	71694577	RESTREPO PEREZ VICTOR HUGO
797	17320537	SALAMANCA ESLAVA BELARMINO
798	80159048	CADENA RAMIREZ JEINSON ANDRES
799	70562553	AGUDELO CANO FEDERICO
800	811022623	ACUEDUCTO VEREDAL ZARZAL LUZ
801	79100175	LAVERDE PEREZ JOSE ALFONSO
802	806007769	ESE HOSPITAL SAN MARTIN DE LOBA
803	52796876	CETINA RODRIGUEZ LILI JOHANNA
804	16640208	TELLEZ SOLANO VICTOR HUGO
805	7917915	MATEUS FONSECA LEONARDO
806	21198060	ALMEIDA VDA DE CHAPARRO
807	8709804	ABELLO GONZALEZ FABIAN JAVIER
808	19361079	CORDOBA LOPEZ FRANCISCO W
809	79576443	ARIZA MONTOYA NELSON
810	19348156	FONSECA GALLO NAPOLEON
811	830125319	LOPEZ PLEESTERD E HIJOS S.C.S
812	32441419	INES DE JESUS ZULUAGA DE ECHA
813	37863405	PAMELA HOLLMANN GUTIERREZ
814	20037386	PULIDO JIMENEZ MARIA GRACIELA
815	21264747	BARON RESTREPO MARIA A
816	19142557	CASAS OSPINA GERMAN HUMBERTO
817	26417961	TOVAR DE HUERGO MARIA DEICY
818	37745811	FRANCO LOPEZ GLORIA ISABEL
819	55229955	JIMENEZ CASTRO MARY ELIZABETH
820	1010163647	YENY MARCELA CASTRO LOPEZ
821	800142383	FIDUCIARIA BOGOTA
822	800142383	FIDUCIARIA BOGOTA
823	800142383	FIDUCIARIA BOGOTA
824	800142383	FIDUCIARIA BOGOTA
825	79845310	ORTIZ GUTIERREZ JAVIER GUILLERMO
826	273879	BARBERI JOSE IGNACIO
827	41465774	APERADOR PATARROYO AURA MARIA
828	35520	ALTGENUG DE LIEFMANN GERTRUDIS
829	17154204	GARZON CANTOR VICTOR MANUEL

**FLUJO DE CAJA ACUMULADO****31/05/2021**

<b>CONCEPTO</b>	<b>Mayo2021</b>	<b>TOTAL ACUMULADO</b>
SALDO INICIAL	11.292.028,37	11.245.403,03
60 FIC SUMAR 6000200142329	11.292.028,37	11.245.403,03
INGRESOS	0,00	46.625,34
APORTES INVERSIONISTAS		0,00
RENDIMIENTOS BRUTOS (+)	0,00	46.625,34
EGRESOS	-10.581,38	-10.581,38
DEVOLUCIÓN DE APORTES		0,00
GMF		0,00
RENDIMIENTOS BRUTOS (-)	-10.581,38	-10.581,38
SALDO FINAL	11.281.446,99	11.281.446,99
60 FIC SUMAR 6000200142329	11.281.446,99	11.281.446,99

**ANEXO**  
**APORTES ACUMULADOS**

Fondo	Encargo	Tercero	Valor
60 SUMAR	600020042329	FIDUBOGOTA S.A.	9,259,868.89
<b>TOTAL</b>			<b>9,259,868.89</b>

SIFI  
CONTABILIDAD

CODIGO	TERCERO	DESCRIPCION	SDO_INICIAL	DEBITO	CREDITO	SDO_FINAL	
1		ACTIVO	NAPL	11,292,028.37	26,596.80	37,178.18	11,281,446.99
13		INVERSIONES Y OPERACIONES CON DERIVADOS	NAPL	11,292,028.37	26,596.80	37,178.18	11,281,446.99
1302		INVERSIONES A VALOR RAZONABLE CON CAMBIOS EN RESULTADOS INSTRUMENTOS DE PATRIMONIO	NAPL	11,292,028.37	26,596.80	37,178.18	11,281,446.99
130205		EMISORES NACIONALES	NAPL	11,292,028.37	26,596.80	37,178.18	11,281,446.99
13020502		PARTICIPACIONES EN FONDOS DE INVERSION COLECTIVA	NAPL	11,292,028.37	26,596.80	37,178.18	11,281,446.99
13020502001		PARTICIPACIONES EN FONDOS COMUNES ORDINARIOS	NAPL	11,292,028.37	26,596.80	37,178.18	11,281,446.99
3		PATRIMONIO	NAPL	-11,292,028.37	10,581.38	.00	-11,281,446.99
35		PATRIMONIO ESPECIALES	NAPL	-9,251,929.39	.00	.00	-9,251,929.39
3505		ACREEDORES FIDUCIARIOS	NAPL	-9,259,869.89	.00	.00	-9,259,869.89
350505		APORTES EN DINERO	NAPL	-9,259,869.89	.00	.00	-9,259,869.89
35050501		RECAUDOS	NAPL	-9,259,869.89	.00	.00	-9,259,869.89
35050501001		RECAUDOS	NAPL	-9,259,869.89	.00	.00	-9,259,869.89
3510		PAGOS (DB) PATRIMONIO BIENES FIDEICOMITIDOS	NAPL	7,940.50	.00	.00	7,940.50
351005		RESTITUCION DE APORTES	NAPL	.00	.00	.00	.00
35100501		RESTITUCION DE APORTES	NAPL	.00	.00	.00	.00
35100501012		RESTITUCION DE APORTES	NAPL	.00	.00	.00	.00
351010		PAGOS A TERCEROS	NAPL	7,940.50	.00	.00	7,940.50
35101000		PAGOS A TERCEROS GENERALES	NAPL	7,940.50	.00	.00	7,940.50
35101000001		PAGOS A TERCEROS GENERALES	NAPL	7,940.50	.00	.00	7,940.50
39		GANANCIAS O PERDIDAS	NAPL	-2,040,098.98	10,581.38	.00	-2,029,517.60
3905		GANANCIAS ACUMULADAS EJERCICIOS ANTERIORES	NAPL	-2,091,369.10	.00	.00	-2,091,369.10
390501		UTILIDADES ACUMULADAS EJERCICIOS ANTERIORES	NAPL	-2,091,369.10	.00	.00	-2,091,369.10
39050101		GANANCIAS ACUMULADAS EJERCICIOS ANTERIORES	NAPL	-2,091,369.10	.00	.00	-2,091,369.10
39050101001		GANANCIAS ACUMULADAS EJERCICIOS ANTERIORES	NAPL	-2,091,369.10	.00	.00	-2,091,369.10
3915		GANANCIA DEL EJERCICIO	NAPL	-30,349.05	.00	.00	-30,349.05
391501		GANANCIA DEL EJERCICIO	NAPL	-30,349.05	.00	.00	-30,349.05
39150101		GANANCIA DEL EJERCICIO	NAPL	-30,349.05	.00	.00	-30,349.05
39150101001		GANANCIA DEL EJERCICIO	NAPL	-30,349.05	.00	.00	-30,349.05
3920		PERDIDA DEL EJERCICIO	NAPL	81,619.17	10,581.38	.00	92,200.55
392001		PERDIDA DEL EJERCICIO	NAPL	81,619.17	10,581.38	.00	92,200.55
39200100		PERDIDA DEL EJERCICIO	NAPL	81,619.17	10,581.38	.00	92,200.55
39200100001		PERDIDA DEL EJERCICIO	NAPL	81,619.17	10,581.38	.00	92,200.55
4		INGRESOS DE OPERACIONES	NAPL	.00	37,178.18	37,178.18	.00
41		INGRESOS DE OPERACIONES ORDINARIAS GENERALES	NAPL	.00	37,178.18	37,178.18	.00
4108		UTILIDAD EN VALORACION DE INVERSIONES NEGOCIABLES EN TITULOS PARTICIPATIVOS	NAPL	.00	37,178.18	37,178.18	.00
410805		POR INCREMENTO EN EL VALOR DE MERCADO CR	NAPL	.00	37,178.18	37,178.18	.00
41080502		RENDIMIENTOS FONDOS DE INVERSION COLECTIVA	NAPL	.00	37,178.18	37,178.18	.00
41080502001		RENDIMIENTOS FONDOS DE INVERSION COLECTIVA	NAPL	.00	37,178.18	37,178.18	.00
5		GASTOS	NAPL	.00	10,581.38	10,581.38	.00
51		GASTOS DE OPERACIONES	NAPL	51,270.12	10,581.38	.00	61,851.50
5108		VALORACIÓN DE INVERSIONES A VALOR RAZONABLE - INSTRUMENTOS DE PATRIMONIO.	NAPL	51,270.12	10,581.38	.00	61,851.50
510805		POR DISMINUCION EN EL VALOR DE MERCADO DB	NAPL	51,270.12	10,581.38	.00	61,851.50
51080502		DISMINUCION RENDIMIENTOS FONDOS DE INVERSION COLECTIVA	NAPL	51,270.12	10,581.38	.00	61,851.50



SIFI  
CONTABILIDAD

CODIGO	TERCERO	DESCRIPCION		SDO_INICIAL	DEBITO	CREDITO	SDO_FINAL
51080502001		DISMINUCION RENDIMIENTOS FONDOS DE INVERSION COLECTIVA	NAPL	51,270.12		10,581.38	61,851.50
59		<b>GANANCIAS (EXCEDENTES) Y PÉRDIDAS</b>	<b>NAPL</b>	<b>-51,270.12</b>	<b>.00</b>	<b>10,581.38</b>	<b>-61,851.50</b>
5905		<b>GANANCIAS Y PÉRDIDAS</b>	<b>NAPL</b>	<b>-51,270.12</b>	<b>.00</b>	<b>10,581.38</b>	<b>-61,851.50</b>
590501		<b>GANANCIAS EXCEDENTES Y PERDIDAS</b>	<b>NAPL</b>	<b>-51,270.12</b>	<b>.00</b>	<b>10,581.38</b>	<b>-61,851.50</b>
59050101		<b>GANANCIAS EXCEDENTES Y PERDIDAS</b>	<b>NAPL</b>	<b>-51,270.12</b>	<b>.00</b>	<b>10,581.38</b>	<b>-61,851.50</b>
59050101001		GANANCIAS Y PÉRDIDAS	NAPL	-51,270.12	.00	10,581.38	-61,851.50
		Total		.00	84,937.74	84,937.74	.00



## FICHA TÉCNICA

### FONDO DE INVERSIÓN COLECTIVA ABIERTO SUMAR

**FIDUCIARIA BOGOTÁ S.A.**  
 Mayo 31 de 2021

#### 4. Gestor: Fiduciaria Bogotá S.A.

#### 5. Custodio: Cititrust

#### 6. Características del Fondo de Inversión Colectiva

6.1. Tipo de FIC	Fondo de Inversión Colectiva Abierto sin Pacto de permanencia
6.2. Fecha de Inicio de Operaciones	19/01/1992
6.3. Valor del Fondo de Inversión Colectiva (Millones COP)	\$ 2,483,787.57
6.4. Número Unidades en Circulación	82,933,343.340928

#### 7. Calificación del Fondo de Inversión

7.1. Calificación	F AAA/2/BRC1+
7.2. Fecha de la última calificación	2/10/2020
7.3. Entidad Calificadora	BRC Standard & Poor's

#### 8. Política de Inversión

Alternativa de inversión a la vista con perfil de riesgo conservador que se encuentra calificada por BRC Standar & Poor's con AAA/2 por su alta calidad crediticia y su baja sensibilidad ante la volatilidad del mercado. La mayor parte de su portafolio se encuentra invertido en títulos de renta fija con vencimientos de corto a mediano plazo.

La mayoría de las inversiones se realizan indexadas al IPC, IBR y DTF para darle estabilidad a la TIR del portafolio. Se realizan inversiones en sintéticos de dólar que otorgan mayor rendimiento que las inversiones tradicionales en tasa fija. Posiciones en TES se mantienen en plazos no mayores a dos años. La mayoría de las inversiones tienen vencimiento entre 90 días y dos años.

Concepto	TP 1 Inv I	TP 2 Inv II	TP 3 Inv III	TP 4 Inv IV	TP 5 Inv V	TP 6 Inmobiliaria	TP 7 Admon I	TP 8 Admon II	TP 9 Admon III	TP 10 Educativo	TP 11 Inversionista Profesional	
6.5. Valor Unidad	26,897.701376	27,997.759460	28,788.316100	30,465.345048	33,267.856788	28,549.421790	27,851.194370	29,650.047692	0.000000	33,996.617144	32,718.809751	
6.6. Número de Inversionistas	53,135	5,355	298	94	2	42,177	22	2	-	192	576	
6.7. Inversión Inicial Mínima (COP)	30,000	10,902.312	264,381.066	882,178.746	17,640,849.342	100,000	90,853	9,832.976.898	31,050,693.102	90,853	90,853	
6.8. Saldo Mínimo (COP)	30,000	10,902.312	264,381.066	882,178.746	17,640,849.342	30,000	90,853	9,832.976.898	31,050,693.102	90,853	90,853	
6.9. Tiempo de preaviso para retiro (días)	NA	NA	NA	NA	NA	NA	NA	NA	NA	NA	NA	
Comisión	6.10. Administración	2.00%	1.90%	1.80%	1.70%	0.80%	2.00%	2.00%	1.85%	1.40%	0.50%	0.90%
	6.11. Gestión	NA	NA	NA	NA	NA	NA	NA	NA	NA	NA	NA
	6.12. Remuneración de Éxito	NA	NA	NA	NA	NA	NA	NA	NA	NA	NA	NA
	6.13. Remuneración de entrada	NA	NA	NA	NA	NA	NA	NA	NA	NA	NA	NA
6.14. Remuneración de salida	NA	NA	NA	NA	NA	NA	NA	NA	NA	NA	NA	
6.15. Remuneración efectivamente cobrada	2.00%	1.90%	1.80%	1.72%	0.80%	2.00%	2.00%	1.88%	1.40%	0.50%	0.91%	
6.16. Días de pacto de permanencia - Sanción por retiro anticipado	NA	NA	NA	NA	NA	NA	NA	NA	NA	NA	NA	
6.17. Gastos totales del Fondo	2.49%	2.03%	1.98%	1.76%	0.91%	1.99%	2.21%	1.62%	1.53%	0.53%	0.98%	

#### 9. Evolución del Valor del Fondo de Inversión Colectiva

##### 9.1. Evolución de COP 100.000 invertidos hace cinco (5) años

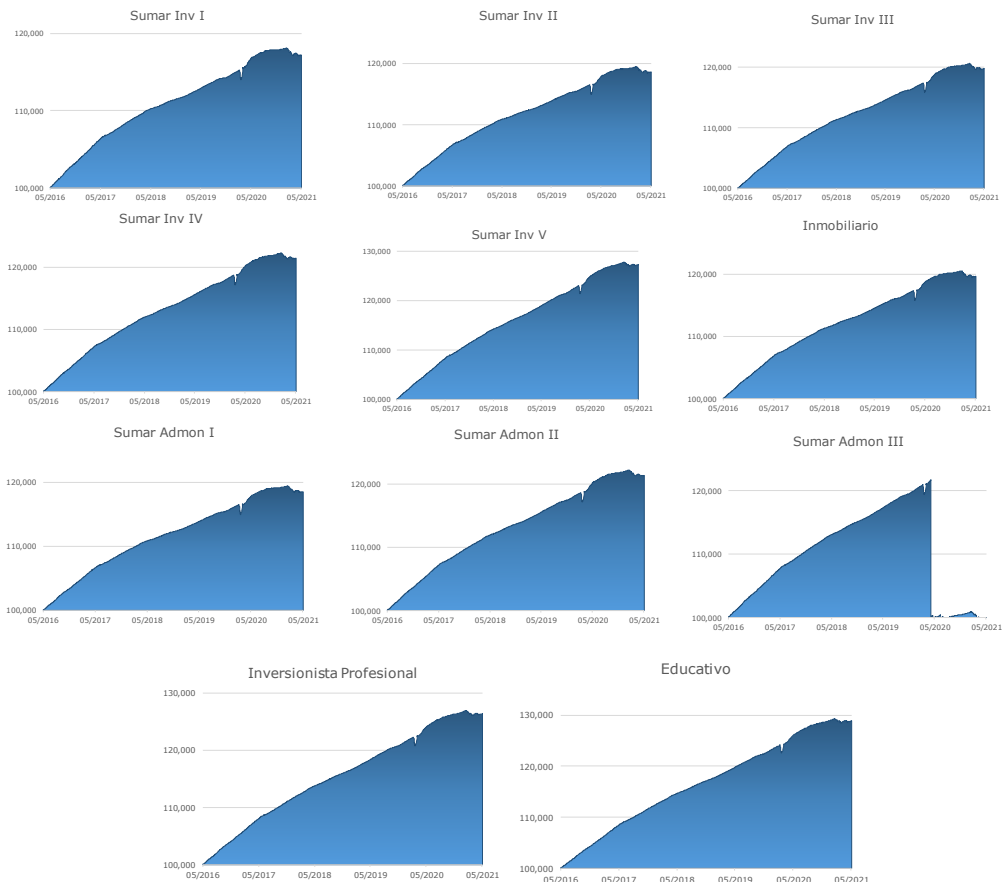

## 9.2. Evolución del valor de la unidad del fondo de inversión colectiva en los últimos cinco años

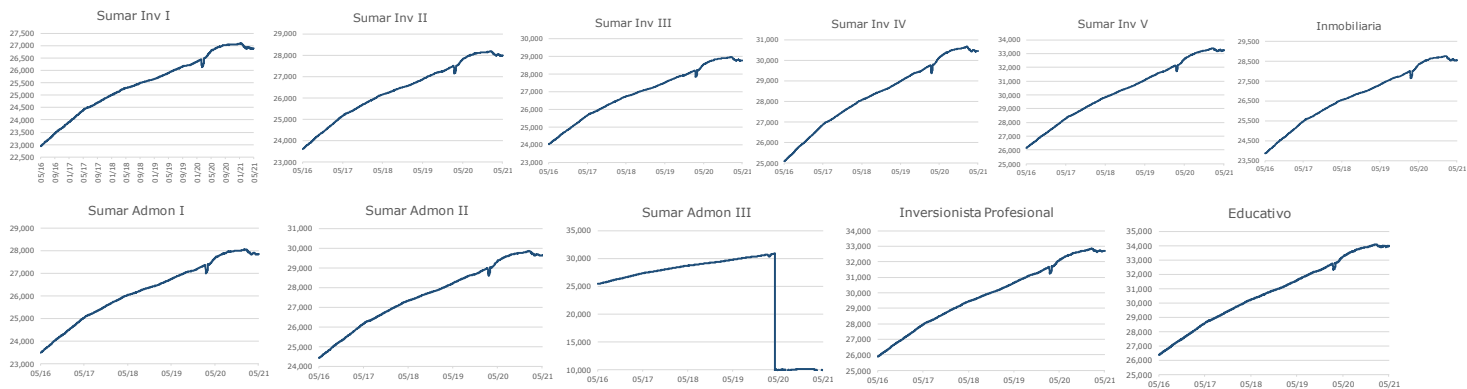

## 10. Información de plazos y duración

10.1. Inversiones por plazo Participación		10.2 Plazo Promedio de las inversiones incluyendo disponible		10.3 Plazo Promedio de las inversiones excluyendo disponible		10.4 Duración	
Plazo	Participación	Días	Años	Días	Años	Días	Años
1-180 DIAS	47.927%	290.620	0.796	405.536	1.111	258.462	0.708
181-360 DIAS	15.309%						
1 A 3 AÑOS	26.277%						
3 A 5 AÑOS	9.947%						
MAS DE 5 AÑOS	0.539%						

## 11. Rentabilidad y volatilidad histórica del fondo de inversión colectiva

Tipo Participación	11.1 Rentabilidad Histórica (E.A.)						11.2 Volatilidad Histórica (E.A.)					
	Último mes	Últimos 6 meses	Año corrido	Último año	Últimos 2 años	Últimos 3 años	Último mes	Últimos 6 meses	Año corrido	Último año	Últimos 2 años	Últimos 3 años
TP 1 Inversionista I	-1.097%	-1.118%	-1.387%	0.422%	1.910%	2.076%	0.581%	0.482%	0.526%	0.393%	0.742%	0.611%
TP 2 Inversionista II	-1.001%	-0.947%	-1.241%	0.655%	2.065%	2.280%	0.581%	0.483%	0.526%	0.395%	0.801%	0.658%
TP 3 Inversionista III	-0.903%	-0.813%	-1.119%	0.823%	2.249%	2.470%	0.581%	0.483%	0.527%	0.395%	0.801%	0.658%
TP 4 Inversionista IV	-0.806%	-0.638%	-0.970%	1.061%	2.526%	2.764%	0.581%	0.484%	0.527%	0.396%	0.801%	0.659%
TP 5 Inversionista V	0.080%	0.247%	-0.087%	1.961%	3.435%	3.675%	0.581%	0.484%	0.527%	0.396%	0.801%	0.659%
TP 6 Inmobiliaria	-1.098%	-0.932%	-1.263%	0.762%	2.218%	2.448%	0.581%	0.484%	0.527%	0.396%	0.801%	0.659%
TP 7 Administración I	-1.098%	-1.007%	-1.313%	0.625%	2.048%	2.268%	0.581%	0.483%	0.527%	0.395%	0.801%	0.658%
TP 8 Administración II	-0.952%	-0.730%	-1.080%	1.013%	2.498%	2.736%	0.581%	0.485%	0.528%	0.397%	0.802%	0.659%
TP 9 Administración III	N/A	N/A	N/A	N/A	N/A	N/A	N/A	N/A	N/A	N/A	N/A	N/A
TP 10 Educativo	0.378%	0.546%	0.211%	2.266%	3.743%	3.977%	0.581%	0.484%	0.527%	0.396%	0.801%	0.659%
TP 11 Inversionista Profesional	-0.019%	0.148%	-0.186%	1.860%	3.332%	3.566%	0.581%	0.484%	0.527%	0.396%	0.801%	0.659%

## 12. Composición del fondo de inversión colectiva

### 12.1 Composición portafolio por calificación

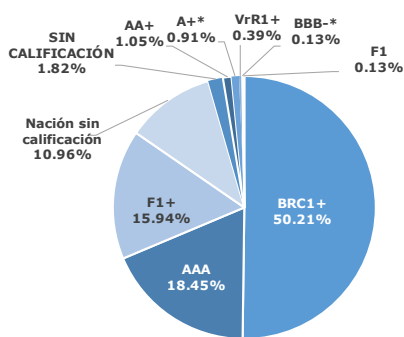

Se incluyen depósitos en cuentas de ahorro y corrientes, con calificación de corto plazo.

\* Calificación Internacional

### 12.4 Composición portafolio por país emisor

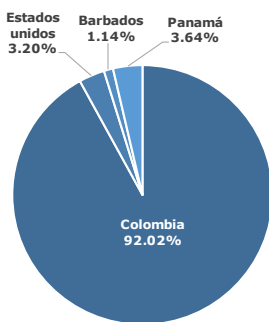

### 12.2 Composición portafolio por tipo de renta

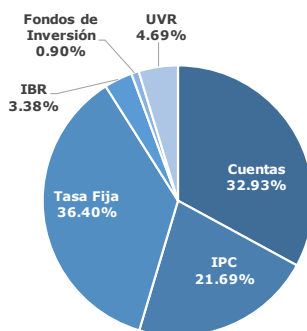

### 12.3 Composición portafolio por sector económico

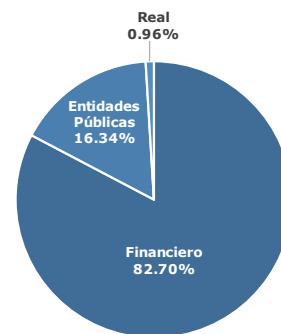

### 12.5 Composición portafolio por moneda

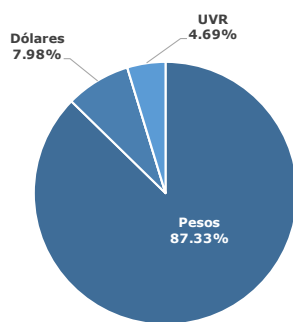

### 12.3 Composición portafolio por activo

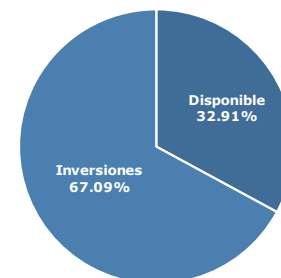

## 12.7. Exposición neta del portafolio

	Posición	Derivado / Corto	Exposición Neta
Tasa Fija	36.397%	-1.068%	35.329%
IPC	21.694%	0.000%	21.694%
DTF	0.000%	0.000%	0.000%
IBR	3.382%	0.000%	3.382%
UVR	4.694%	0.000%	4.694%
Dólar	6.155%	-7.585%	-1.430%
Otros	27.678%	0.000%	27.678%

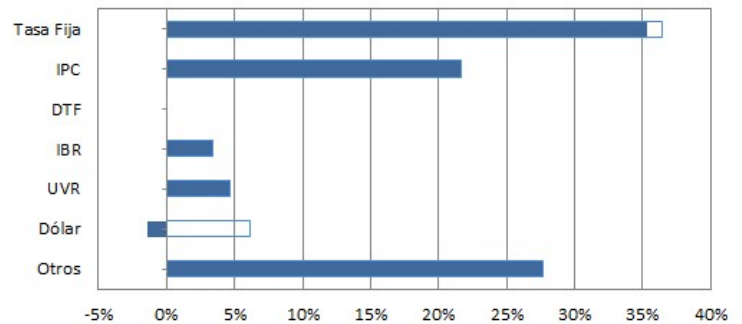

## 13. Principales inversiones del fondo de inversión colectiva

Posición	Emisor	Participación del Emisor sobre el Valor Total del Fondo (%)
1	BANCO GNB SUDAMERIS	13.89%
2	BANCO DAVIVIENDA S A	13.01%
3	DIRECCION DEL TESORO NACIONAL	10.96%
4	BANCO DE BOGOTA SA	8.48%
5	BBVA COLOMBIA	7.00%
6	ITAU CORPBANCA COLOMBIA S A	6.04%
7	BANCO DE OCCIDENTE BARBADOS	5.21%
8	BANCOLOMBIA S.A	4.28%
9	CORPORACION FINANCIERA COLOMBIANA SA	3.91%
10	BANCO FALABELLA S.A	3.13%
<b>Total</b>		<b>75.91%</b>

## 14. Empresas vinculadas y relacionadas con la sociedad administradora

Fidubogotá S.A. es una Sociedad Fiduciaria filial Banco de Bogotá, entidad perteneciente al Grupo Aval.

## 16. Información de contacto del revisor fiscal

**Nombre Revisor Fiscal:** KPMG S.A.S.  
**Teléfono:** Bogotá 6188000  
**Dirección Electrónica:** libialopez@kpmg.com;  
 revisoriafiscal67@fidubogota.com

## 17. Información de contacto del defensor del consumidor financiero

**Principal:** Álvaro Julio Rodríguez Pérez  
**Suplente:** Clara Lucía Uribe Bernate  
**Dirección:** Calle 36 No. 7-47, Piso 5, Bogotá D.C  
**PBX:** Bogotá 332 01 01 **Celular:** 318-3730077  
**Fax:** 3400383  
**Correo electrónico:** defensoriaconsumidorfinanciero@bancodebogota.com.co

## 15. Hoja de vida del gerente del fondo de inversión colectiva

**Ana María Real Marthá**

**Profesión:**

Finanzas y relaciones internacionales  
 Universidad Externado de Colombia

**Estudios Especializados:**

Maestría en Finanzas  
 Universidad de los Andes

**e-mail:** areal@fidubogota.com

**Experiencia:** 10 años de experiencia en el sector financiero, con énfasis en inversiones y mercado de Capitales

**Otros FIC a su cargo:** ÓPTIMO - FIDUGOB- CUBRIR - ES+ - ALTA RENTA



Este material es para información de los inversionistas y no está concebido como una oferta o una solicitud para vender o comprar activos. La información contenida es sólo una guía general y no debe ser usada como base para la toma de decisiones de inversión. En relación con el fondo de inversión colectiva existe un prospecto de inversión y un prospecto, donde se contiene una información relevante para su consulta y podrá ser examinada en (debe indicar la página de Internet y demás sitios en donde la información puede ser consultada). Las obligaciones asumidas por (nombre de la sociedad administradora), del fondo de inversión colectiva (señalar nombre del fondo de inversión colectiva) relacionadas con la gestión del portafolio, son de medio y no de resultado. Los dineros entregados por los suscriptores al fondo de inversión colectiva no son un depósito, ni generan para la sociedad administradora las obligaciones propias de una institución de depósito y no están amparadas por el seguro de depósito del Fondo de Garantías de Instituciones Financieras FOGAFIN, ni por ninguno de dicha naturaleza. La inversión en el fondo de inversión colectiva está sujeta a los riesgos derivados de los activos que componen el portafolio del respectivo fondo de inversión colectiva. Los datos suministrados reflejan el comportamiento histórico del fondo de inversión colectiva, pero no implica que su comportamiento en el futuro sea igual o semejante.

## Anexo 1. Inversiones en otros FICs o vehículos de Inversión colectiva locales

Fondo	Enlace
FONDO DE INVERSIÓN COLECTIVA ABIERTO VALOR PLUS	<a href="https://www.fiduciariacorficolombiana.com/valor-plus-uno">https://www.fiduciariacorficolombiana.com/valor-plus-uno</a>

## Anexo 2. Inversiones en otros FICs o vehículos de Inversión colectiva extranjeros

Fondo	Enlace	Aspectos relevantes
ISHARES \$ SHORT DURATION CORP BOND UCITS ETF SDI	<a href="https://www.morningstar.co.uk/uk/etf/snapshot/snapshot.aspx?id=0P0001A90B">https://www.morningstar.co.uk/uk/etf/snapshot/snapshot.aspx?id=0P0001A90B</a>	ETF que sigue el comportamiento del índice Markit iBoxx USD Liquid Investment Grade 0-5 Index .

Este material es para información de los inversionistas y no está concebido como una oferta o una solicitud para vender o comprar activos. La información contenida es sólo una guía general y no debe ser usada como base para la toma de decisiones de inversión. En relación con el fondo de inversión colectiva existe un prospecto de inversión y un prospecto, donde se contiene una información relevante para su consulta y podrá ser examinada en (debe indicar la página de Internet y demás sitios en donde la información puede ser consultada). Las obligaciones asumidas por (nombre de la sociedad administradora), del fondo de inversión colectiva (señalar nombre del fondo de inversión colectiva) relacionadas con la gestión del portafolio, son de medio y no de resultado. Los dineros entregados por los suscriptores al fondo de inversión colectiva no son un depósito, ni generan para la sociedad administradora las obligaciones propias de una institución de depósito y no están amparadas por el seguro de depósito del Fondo de Garantías de Instituciones Financieras FOGAFIN, ni por ninguno de dicha naturaleza. La inversión en el fondo de inversión colectiva está sujeta a los riesgos derivados de los activos que componen el portafolio del respectivo fondo de inversión colectiva. Los datos suministrados reflejan el comportamiento histórico del fondo de inversión colectiva, pero no implica que su comportamiento en el futuro sea igual o semejante.

## FONDO DE INVERSIÓN COLECTIVA ABIERTO SUMAR NIT800.125.813-0

**FIDUCIARIA BOGOTA S A**  
**CL 67 7 37 P 3**  
**BOGOTA**  
**FIDUBOGOTA PART SUMAR 2**

Página 1

Cuenta de Inversión: 002001423292

Desde: 01/05/2021 Hasta: 31/05/2021

Oficina: FIDUCIARIA BOGOTA DG1 ( 0001 )

Próximo Vencimiento:

Tipo de Participación al cierre del período 6031

### Estimado Cliente:

¡LO INVITAMOS A ACTUALIZAR SUS DATOS! De una manera fácil, ágil y segura, usted puede realizar la actualización de su información: 1. Ingrese a la página web [www.fidubogota.com](http://www.fidubogota.com) 2. Descargue el formulario ubicado en [servicioalcliente/actualización](http://servicioalcliente/actualización) de datos. 3. Por favor remítalo a su gerente comercial vía correo electrónico. Recuerde que en el caso de personas jurídicas, se debe acompañar de la Cámara de Comercio actualizada. En caso de tener dudas acerca de a quién enviarlo, le agradecemos comunicarse con nuestra línea de servicio al cliente en donde le indicarán el respectivo correo y aclararán sus inquietudes. Línea de atención en Bogotá: 3485400 Opción 2 y a nivel nacional: 018000526030.

Estado de su Inversión en el Período	En Unidades	En Pesos
Saldo Inicial	405.06	11,292,028.37
Incrementos		
Disminuciones		
Retefuente		
Rendimiento		-10,581.38
Otras Retenciones		
<b>Saldo al Final del Período</b>	<b>405.06</b>	<b>11,281,446.99</b>

\*Cálculo aproximado con base en la unidad del tipo de participación al final del mes

### DETALLE DE MOVIMIENTOS

Fecha Día Mes Año	Descripción Movimiento	Valor Transacción	Oficina / Canal	Valor Unidad	Unidades	Tipo de Participación
----------------------	------------------------	----------------------	-----------------	--------------	----------	--------------------------

### PRINCIPALES INVERSIONES DEL FONDO DE INVERSIÓN COLECTIVA

CDT	46.46 %	BONOS	6.47 %
CUENTAS BANCARIAS	26.78 %	CUENTAS EN DOLARES	6.16 %
TES	6.51 %	OTROS	7.64 %

### FONDO DE INVERSIÓN COLECTIVA

Fondo de Inversión colectiva	Tipo de Participación	Línea de Negocio	Saldo Mínimo	RENTABILIDADES					COMISIÓN		Vir. Unidad inicial	Vir. Unidad Final
				Mes	6 Meses	Año Corrido	Último Año	Últimos 2 Años	Últimos 3 Años	Fija		
FIC ABIERTA SUMAR TP1 INV I	6011		\$ 30,000.00	-1.10%	-1.12%	-1.39%	0.42%	1.91%	2.08%	2.00%	\$ 26922.91	\$ 26897.70
FIC ABIERTA SUMAR TP2 INV II	6012		\$ 10,902,312.00	-1.00%	-0.95%	-1.24%	0.66%	2.07%	2.28%	1.90%	\$ 28021.68	\$ 27997.75
FIC ABIERTA SUMAR TP3 INV III	6013		\$ 264,381,066.00	-0.90%	-0.81%	-1.12%	0.82%	2.25%	2.47%	1.80%	\$ 28790.49	\$ 28768.31
FIC ABIERTA SUMAR TP4 INV IV	6014		\$ 892,178,746.00	-0.81%	-0.64%	-0.97%	1.06%	2.53%	2.76%	1.70%	\$ 30486.29	\$ 30465.34
FIC ABIERTA SUMAR TP5 INV V	6015		\$ 17,640,849,342.00	0.08%	0.25%	-0.09%	1.96%	3.44%	3.68%	0.80%	\$ 33265.60	\$ 33267.85
FIC ABIERTA SUMAR TP6 INMOBILIARIA	6021		\$ 30,000.00	-1.10%	-0.93%	-1.26%	0.76%	2.22%	2.45%	2.00%	\$ 28576.20	\$ 28549.42
FIC ABIERTA SUMAR TP7 ADMON I	6031		\$ 90,853.00	-1.10%	-1.01%	-1.31%	0.63%	2.05%	2.27%	2.00%	\$ 27877.31	\$ 27851.19
FIC ABIERTA SUMAR TP8 ADMON II	6032		\$ 9,832,976,898.00	-0.95%	-0.73%	-1.08%	1.01%	2.50%	2.74%	1.85%	\$ 29674.14	\$ 29650.04
FIC ABIERTA SUMAR TP9 ADMON III	6033		\$ 31,050,693,102.00	%	%	%	%	%	%	1.40%		
FIC ABIERTA SUMAR EDUCATIVO TP11	6071		\$ 90,853.00	0.38%	0.55%	0.21%	2.27%	3.74%	3.98%	0.50%	\$ 33985.71	\$ 33996.61
FIC ABIERTA SUMAR TP10 INVERSIONISTA PROFESIONAL	6061		\$ 90,853.00	-0.02%	0.15%	-0.19%	1.86%	3.33%	3.57%	0.90%	\$ 32719.35	\$ 32718.80

Recuerde que en la página web [www.fidubogota.com](http://www.fidubogota.com) podrá consultar la información de reglamento y ficha técnica. Si tiene alguna inquietud, solicitud, queja, sugerencia o felicitación, le agradecemos comunicarse con nuestra línea de atención al cliente PBX 3485400 opción 2 en Bogotá ó gratis para el resto del país a la línea 01800526030 opción 2, o a través de nuestro correo [atencion.fidubogota@fidubogota.com](mailto:atencion.fidubogota@fidubogota.com) o [www.fidubogota.com/contactenos](http://www.fidubogota.com/contactenos). Cualquier inconformidad con respecto a su saldo, por favor comuníquela a nuestros revisores fiscales APMG S.A.S en Bogotá en la Cll 90 No 19C-74 ó al correo [revisorfiscal67@fidubogota.com](mailto:revisorfiscal67@fidubogota.com)

Defensor del Consumidor Financiero: Álvaro Julio Rodríguez Pérez. Calle 36 No. 7- 47 piso 5. PBX. 3320101 Fax. 3400383 Celular: 3183730077. Correo electrónico: [defensoriaconsumidorfinanciero@bancodebogota.com.co](mailto:defensoriaconsumidorfinanciero@bancodebogota.com.co).

Las obligaciones de la sociedad administradora del fondo de inversión colectiva relacionadas con la gestión del portafolio son de medio y no de resultado. Los dineros entregados por los inversionistas a los fondos de inversión colectiva no son depósitos, ni generan para la sociedad administradora las obligaciones propias de una institución de depósito y no están amparados por el seguro de depósito del Fondo de Garantías de Instituciones Financieras-FOGAFIN, ni por ninguno otro esquema de dicha naturaleza. La inversión en el fondo de inversión colectiva está sujeta a los riesgos de inversión, derivados de la evolución de los precios de los activos que componen el portafolio del respectivo fondo de inversión colectiva.